



Município de Vila Nova de Cerveira
Câmara Municipal

A
J.
-

PROTOCOLO

ENTRE

O MUNICÍPIO DE VILA NOVA DE CERVEIRA, pessoa coletiva de direito público n.º 506896625, com sede na Praça do Município, 4920-284 Vila Nova de Cerveira, neste ato representado pelo Exmo. Senhor Vereador da Câmara Municipal de Vila Nova de Cerveira, Fernando Monteiro Matias com poderes para o ato, adiante designado por MUNICÍPIO;

E

A FUNDAÇÃO BIENAL DE ARTE DE CERVEIRA, pessoa coletiva n.º 508 930 693, com sede na Avenida das Comunidades Portuguesas, S/N, 4920-275 Vila Nova de Cerveira, aqui representada por José Manuel Vaz Carpinteira, na qualidade de Presidente do Conselho de Administração, e por António Abílio Pereira Torres, na qualidade de Administrador Delegado, com poderes para o ato, adiante designada por FUNDAÇÃO.

É celebrado o presente protocolo de uso de instalações, que se rege pelos ditames de boa fé, assim devendo ser interpretado e executado.

Considerando que:

- a) A FUNDAÇÃO, pretende desenvolver o Projecto Broadway Boogie Woogie Cantina, de Augusto Canedo e Daniela Steele, no âmbito da 17ª Bienal de Cerveira;
- b) Que a FUNDAÇÃO, não possui, de momento, instalações adequadas para o desenvolvimento daquele projeto;
- c) Que a CMVNC possui, na Piscina Municipal, um espaço designado por restaurante, que se encontra desocupado, e que serve perfeitamente para o desenvolvimento da atividade pretendida pela FUNDAÇÃO;



Município de Vila Nova de Cerveira
Câmara Municipal

A b

A Câmara Municipal de Vila Nova de Cerveira, em sua reunião de 10 de abril de 2013, decidiu autorizar a FUNDAÇÃO a utilizar um espaço na Piscina Municipal, designado por restaurante, devidamente identificado na planta que se anexa ao presente protocolo, mediante protocolo, que se regerá pelas seguintes cláusulas:

PRIMEIRA

A CMVNC autoriza, a título precário, a FUNDAÇÃO a utilizar um espaço na Piscina Municipal, designado por restaurante, devidamente assinalado na planta que se anexa, para nele desenvolver o Projecto Broadway Boogie Woogie Cantina, de Augusto Canedo e Daniela Steele, no âmbito da 17ª Bienal de Cerveira, projeto esse que consiste em intervenções e happenings, onde os artistas e convidados da 17ª Bienal de Cerveira vão fazer as suas refeições durante o período do evento.

SEGUNDA

A autorização de utilização do referido espaço é gratuita, sendo de conta da FUNDAÇÃO todas as despesas respeitantes à limpeza e conservação do espaço.

TERCEIRA

1- Com exceção de obras de reparação do existente e de pintura, não poderão ser efetuadas quaisquer obras no referido espaço, sem o consentimento expresso da CMVNC.

2- No caso de vir a ser autorizada pela CMVNC a realização de quaisquer obras, o respetivo encargo será sempre da FUNDAÇÃO, não dando lugar nunca a qualquer compensação ou indemnização quando cessarem os efeitos deste protocolo.

QUARTA

1- Ao espaço em questão não poderá ser dado uso diferente daquele que resulta dos objetivos indicados na cláusula PRIMEIRA.



Município de Vila Nova de Cerveira
Câmara Municipal

2- Não pode, igualmente, ser permitido o uso do referido espaço por terceiros estranhos aos referidos objetivos.

3- A inobservância do disposto nos números antecedentes implica a cessação dos direitos do presente protocolo, com entrega imediata do referido espaço e sem direito a qualquer indemnização ou compensação.

QUINTA

Se, por qualquer motivo, a FUNDAÇÃO interromper as atividades referidas na cláusula PRIMEIRA, cessarão todos os efeitos do presente protocolo, devendo o referido espaço ser entregue à CMVNC nas condições em que se encontrar, sem direito a qualquer indemnização ou compensação.

SEXTA

O presente protocolo vigora até ao dia 30 de setembro de 2013.

SÉTIMA

Por estarem de acordo com o conteúdo do presente protocolo, os representantes das entidades envolvidas vão assiná-lo.

Vila Nova de Cerveira, 02 de maio de 2013

O Vereador,

O Presidente do Conselho de administração,

O Administrador Delegado

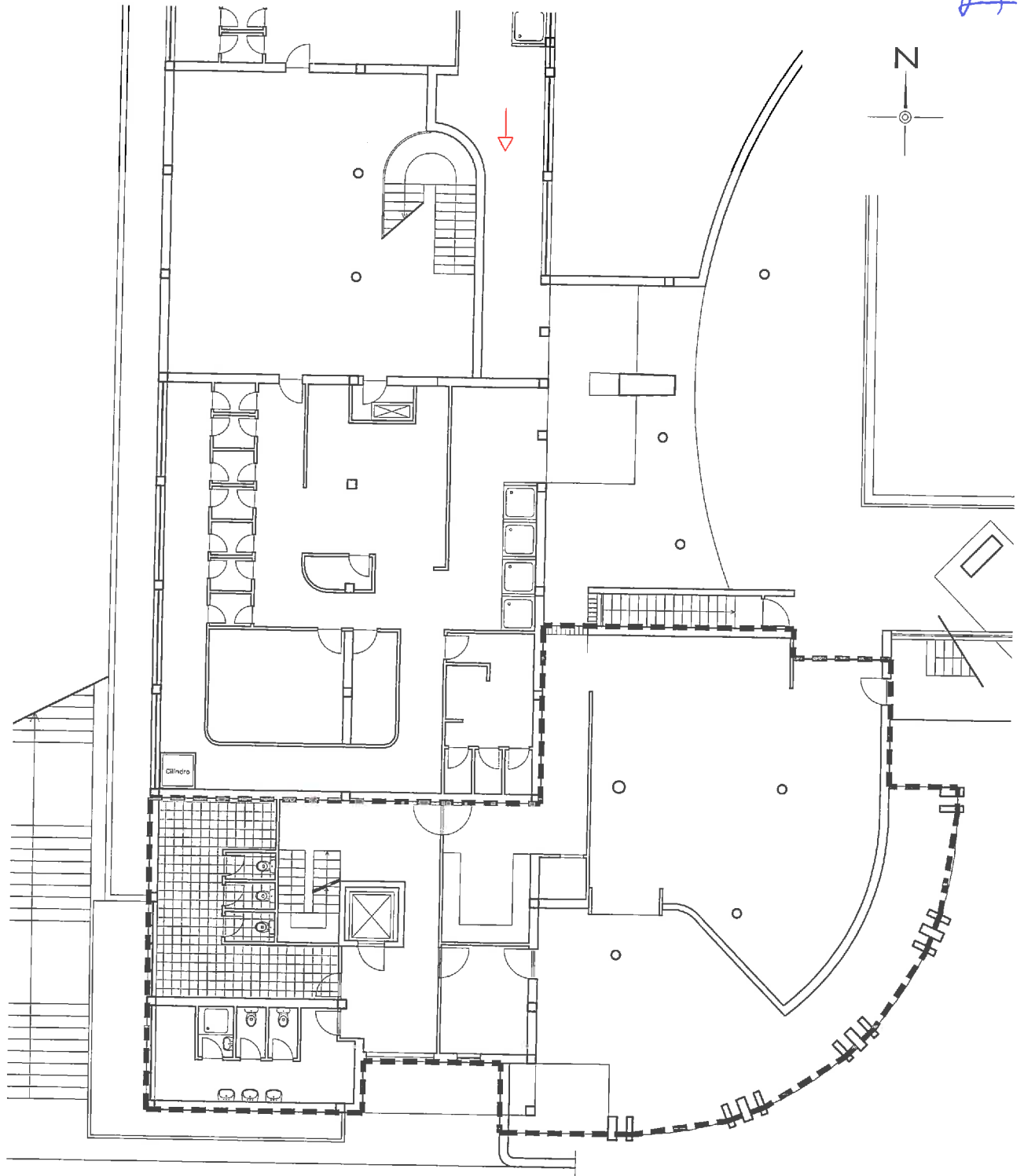

A



Handwritten signature or initials.



Local: Piscinas Municipais- Vila Nova de Cerveira		O Topógrafo: Jorge Martins	
Tipo de intervenção: Estudo Prévia		Escala: 1/200	Desenho: 1
Requerente: Município de Vila Nova de Cerveira		Tipo de desenho: Planta Geral	
PRACA DO MUNICIPIO		Data: mai 2013	

PRO
gabinete de projecto

O Técnico:	
O Topógrafo: Jorge Martins	
Escala: 1/200	Desenho: 1
Data: mai 2013	