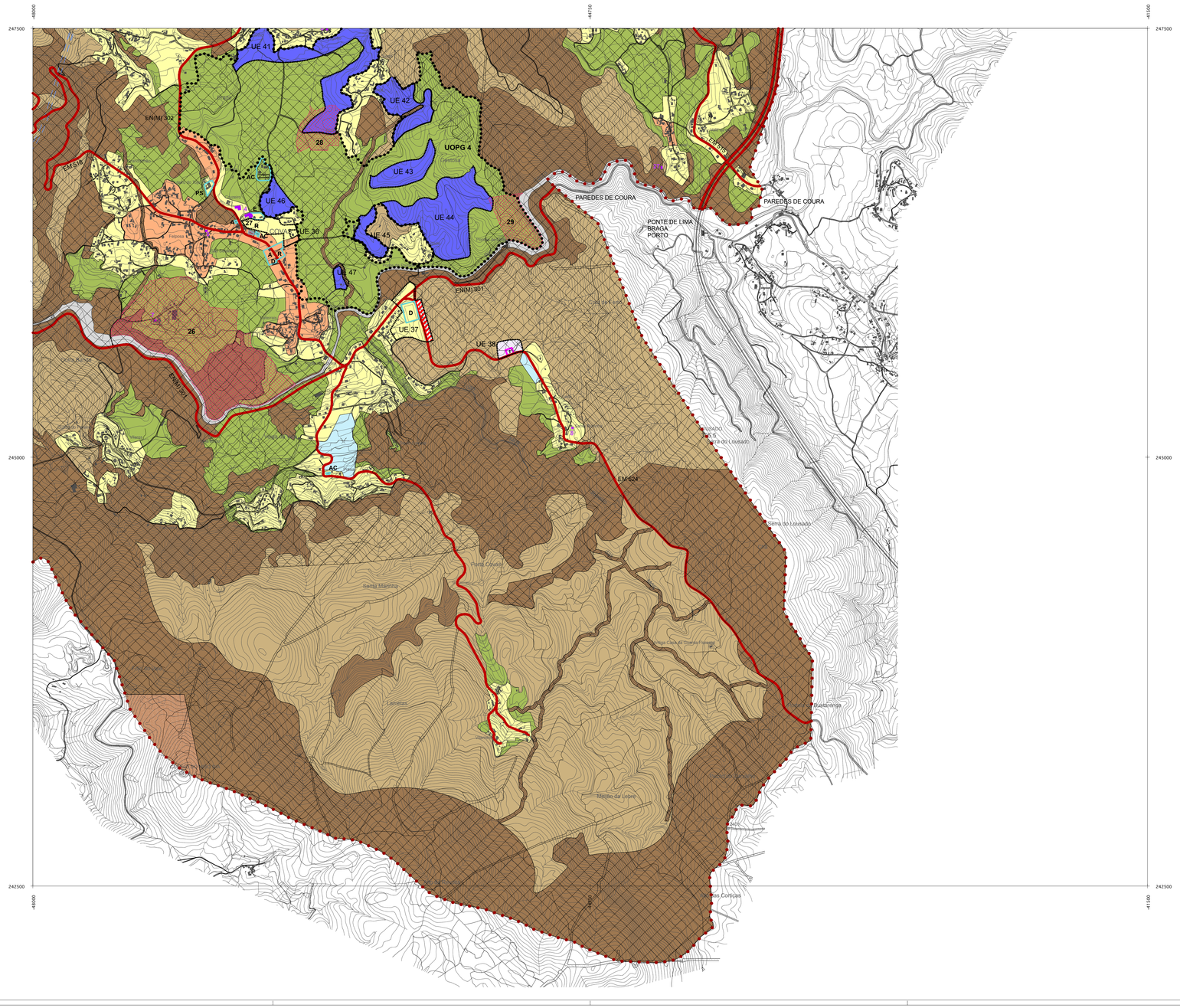

SOLO RURAL

Espaço Agrícola

Espaço Florestal

Espaço Florestal de Proteção

Espaço Florestal de Produção

Espaço para Exploração de Recursos Geológicos

Áreas de Edificação Dispersa

SOLO URBANO

Solo Urbanizado

Espaços Centrais

Espaços Urbanos de Baixa Densidade

Nível I

Nível II

Nível III

Espaços de Atividades Económicas

Espaço de Atividades Tipo A

Espaço de Atividades Tipo B

Espaço de Atividades Tipo C

Espaço de Atividades Tipo D

Espaços de Uso Especial

Espaço Turístico Tipo A

Espaço Turístico Tipo B

Espaços Verdes

Solo Urbanizável

Espaços Centrais

Espaços Urbanizáveis de Baixa Densidade

Nível I

Nível II

Nível III

Espaços de Atividades Económicas

Espaço de Atividades Tipo A

Espaço de Atividades Tipo B

Espaço de Atividades Tipo C

Espaço de Atividades Tipo D

Espaços de Uso Especial

Espaço Turístico Tipo A

Espaço Turístico Tipo B

Espaços Verdes

Programação e Execução

UE # - Unidades de Execução

UOPG # - Unidades Operativas de Planeamento e Gestão

Sistema Viário

Itinerário Principal

Estradas Nacionais e Rede Municipal

Ferrovia

Limite da CAOP v.09

Informações cartográficas complementares

PROTEÇÃO AMBIENTAL, URBANÍSTICA E CULTURAL

Estrutura Ecológica Municipal

Zonas Inundáveis

Valores Culturais

Caminho Português de Santiago - Caminho da Costa

Edificação de Interesse Cultural

Centro Histórico de Vila Nova de Cerveira

Áreas de Potencial Arqueológico

Infra-Estruturas e Equipamentos de Utilização Coletiva

Infra-estruturas

Resíduos Urbanos Previstos

1 - Parque de "Monstros Domésticos"

2 - Aterro Sanitário e Parque de Sucatas

Produção elétrica

4 - Parque Eólico

Rede Viária Prevista

Itinerário Complementar

Estrada Nacional

Rede Municipal

Ecovia

Equipamentos de Utilização Coletiva

Existentes

Previstos

A - Administrativos

E - Ensino

S - Saúde

AC - Atividades de Lazer e Cultura

D - Desportivos

PS - Proteção Social

P - Proteção Civil e Segurança Pública

T - Correios, Telecomunicações e Transportes

M - Feiras e Mercados

R - Religioso

Entidade proprietária: Comunidade Intermunicipal do Vale do Minho
Data e Número de Homologação a Entidade Responsável: Portaria nº 1.192/2000, Outubro, 2000
Data e Número de Homologação a Entidade Responsável: Margo de 2007, Processo Nº 44, IGP
Sistema de referência e projecção cartográfica: Projecção de Gauss - Elipsóide de Hayford - Datum Planimétrico: 73

CÂMARA MUNICIPAL DE VILA NOVA DE CERVEIRA

PLANO DIRECTOR MUNICIPAL

2ª CORREÇÃO MATERIAL

VERSÃO FINAL DO PLANO DIRECTOR MUNICIPAL

Planta de Ordenamento

Escala 1/10 000

VASTUS, Gabinete de Projecto, Planeamento e Ambiente, Lda.

Rua 1º de Dezembro, 2nd - 2º Sala 23
4610-112 - Amarante
Tel / Fax: 22 438 47 38
vastus@mail.telepac.pt

dezembro 2018

VI.01.1.E