



Município de Vila Nova de Cerveira



Prestação de Contas 2010



DESIGNAÇÃO	CÓD. POCAL
Balanço	5
Demonstração de Resultados	6
Mapas de Execução Orçamental	
Grandes Opções do Plano	7.1
Orçamento (resumo)	7.2
Orçamento	7.2
Mapa do Controlo Orçamental – Despesa	7.3.1
Mapa do Controlo Orçamental – Receita	7.3.2
Execução das Grandes Opções do Plano	4
Mapa de Fluxos de Caixa	7.5
Mapa de Contas de Ordem	7.5
Mapa de Operações de Tesouraria	7.6
Anexos às Demonstrações Financeiras	
Caracterização da Entidade	8.1
Notas ao Balanço e à Demonstração de Resultados	8.2
Notas Sobre o Processo Orçamental e Respectiva Execução	
Mapa das Modificações do Orçamento - Receita	8.3.1.1
Mapa das Modificações do Orçamento - Despesa	8.3.1.2
Mapa das Modificações do Plano Plurianual de Investimentos	8.3.2
Mapa da Contratação Administrativa – Situação dos Contratos	8.3.3
Mapa das Transferências Correntes - Despesa	8.3.4.1
Mapa das Transferências de Capital - Despesa	8.3.4.2
Mapa das Transferências Correntes - Receita	8.3.4.4
Mapa das Transferências de Capital – Receita	8.3.4.5
Mapa dos Empréstimos	8.3.6.1
Mapa de Outras Dívidas a Terceiros	8.3.6.2
Relatório de Gestão	13
Outros Elementos:	
Guia de Remessa	
Acta da reunião em que foi discutida e votada a conta	
Norma de controlo Interno e suas alterações	2.9
Resumo Diário de Tesouraria	12.2.9
Síntese das Reconciliações Bancárias	
Mapa de Fundos de Maneio	
Relação dos Funcionários em Situação de Acumulação de Funções	
Relação Nominal de Responsáveis	
Certidões de Receita	



Município de Vila Nova de Cerveira

BALANÇO

**Prestação
de Contas
2010**

CÓDIGO DAS CONTAS	ACTIVO	EXERCÍCIOS			
		N			N - 1
		AB	A/P	AL	AL
	Imobilizado:				
451	Bens de domínio público				
452	Terrenos e recursos naturais	24.939,89		24.939,89	24.939,89
453	Edifícios				
455	Outras construções e infra-estruturas	10.338.264,31	2.494.843,18	7.843.421,13	6.839.636,89
459	Bens do património histórico, artístico e cultural				
445	Outros bens de domínio público				
446	Imobilizações em curso	64.071,22		64.071,22	35.940,02
	Adiantamentos por conta de bens de domínio público				
		10.427.275,42	2.494.843,18	7.932.432,24	6.900.516,80
	Imobilizações incorpóreas				
431	Despesas de instalação	508.834,99	428.429,27	80.405,72	33.178,04
432	Despesas de investigação e de desenvolvimento				
433	Propriedade industrial e outros direitos				
443	Imobilizações em curso	28.143,12		28.143,12	73.257,96
449	Adiantamentos por conta de imobilizações incorpóreas				
		536.978,11	428.429,27	108.548,84	106.436,00
	Imobilizações corpóreas				
421	Terrenos e recursos naturais	1.253.377,85		1.253.377,85	1.329.592,85
422	Edifícios e outras construções	35.554.662,60	4.768.502,11	30.786.160,49	27.361.558,67
423	Equipamento básico	1.953.926,17	1.324.579,93	629.346,24	636.555,31
424	Equipamento de transporte	1.390.146,99	805.888,02	584.258,97	528.203,55
425	Ferramentas e utensílios	24,69	24,69		
426	Equipamento administrativo	1.446.062,12	1.111.106,94	334.955,18	356.392,13
427	Taras e vasilhame				
429	Outras imobilizações corpóreas	544.315,90	10.182,47	534.133,43	1.311.587,29
442	Imobilizações em curso	5.960.513,87		5.960.513,87	6.667.620,82
448	Adiantamento por conta de imobilizações corpóreas				
		48.103.030,19	8.020.284,16	40.082.746,03	38.191.510,62
	Investimentos financeiros				
411	Partes de capital	561.040,00		561.040,00	561.040,00
412	Obrigações e títulos de participação				
414	Investimentos em imóveis				
415	Outras aplicações financeiras				
441	Imobilizações em curso				
447	Adiantamentos por conta de investimentos financeiros				
		561.040,00		561.040,00	561.040,00
	Circulante:				
	Existências:				
36	Matérias Primas, subsidiárias e de consumo				
35	Produtos e trabalhos em curso				
34	Subprodutos, desperdícios, resíduos e refugos				
33	Produtos acabados e intermédios				
32	Mercadorias				
37	Adiantamentos por conta de compras				
	Dívidas de terceiros - Medio e longo prazos: (a)				
	Dívidas de terceiros - Curto prazo:				
28	Empréstimos concedidos				
211	Clientes c/c				
212	Contribuintes c/c	26,69		26,69	26,40
213	Utentes c/c	79.342,22		79.342,22	54.576,21
218	Clientes, contribuintes e utentes de cobrança duvidosa	31.391,30		31.391,30	31.400,08
251	Devedores pela execução do orçamento				
229	Adiantamentos a fornecedores				
2619	Adiantamentos a fornecedores de imobilizado				
24	Estado e outros entes públicos	23.238,46		23.238,46	1.371,43
264	Administração autárquica				

CÓDIGO DAS CONTAS	ACTIVO	EXERCÍCIOS			
		N			N - 1
		AB	A/P	AL	AL
262+263+267+268	Outros devedores	8.539,41		8.539,41	
		142.538,08		142.538,08	87.374,12
	Títulos negociáveis:				
151	Acções				
152	Obrigações e títulos de participação				
153	Títulos de dívida pública				
159	Outros títulos				
18	Outras aplicações de tesouraria				
	Depositos em instituições financeiras e Caixa:				
12	Depositos em instituições financeiras	651.573,54		651.573,54	893.212,18
11	Caixa	344,33		344,33	5.354,79
		651.917,87		651.917,87	898.566,97
	Acréscimos e diferimentos:				
271	Acréscimos de proveitos				
272	Custos diferidos				
	Total de amortizações		10.943.556,61		
	Total de provisões.....				
	Total do activo	60.422.779,67	10.943.556,61	49.479.223,06	46.745.444,51

CÓDIGO DAS CONTAS	FUNDOS PRÓPRIOS E PASSIVO	EXERCÍCIOS	
		N	N - 1
51	Fundos próprios:		
55	Património	6.567.663,31	6.567.663,31
56	Ajustamento de partes de capital em empresas		
	Reservas de reavaliação		
	Reservas:		
571	Reservas legais	825.459,51	795.962,67
572	Reservas estatutárias		
573	Reservas contratuais		
574	Reservas livres		
575	Subsídios		
576	Doações	299.102,57	1.176.556,43
577	Reservas decorrentes de transferências de activos		
59	Resultados transitados	15.905.245,67	15.344.805,67
88	Resultado líquido em exercício	749.906,82	589.936,84
		24.347.377,88	24.474.924,92
	Passivo:		
292	Provisões para riscos e encargos		
	Dívidas a terceiros - Médio e longo prazos (a)		
23121	Empréstimos bancários	6.860.250,18	5.103.018,55
		6.860.250,18	5.103.018,55
23123	Outros Empréstimos		
	Dívidas a terceiros - Curto Prazo		
2311	Empréstimos de curto prazo		
269	Adiantamentos por conta de vendas		
221	Fornecedores c/c	203.741,43	354.744,99
228	Fornecedores - Facturas em recepção e conferência	94.921,69	29.238,96
252	Credores pela execução do orçamento		
219	Adiantamentos de clientes, contribuintes e utentes		
2611	Fornecedores de imobilizado c/c	1.203.501,87	2.318.381,57
24	Estado e outros entes públicos	67.548,10	88.633,88
264	Administração autárquica		
262+263+267+268	Outros credores	16.581,73	14.119,17
217	Clientes e Utentes c/ Caução	46.631,04	48.356,04
2613+2626	Outros Credores de Cauções	429.756,29	477.097,45
		2.062.682,15	3.330.572,06
	Acréscimos e diferimentos:		
273	Acréscimos de custos		
274	Proveitos diferidos	16.208.912,85	13.836.928,98
		16.208.912,85	13.836.928,98
	Total do passivo	25.131.845,18	22.270.519,59
	Total dos fundos próprios e do passivo	49.479.223,06	46.745.444,51

ORGÃO EXECUTIVO

Em ____ de _____ de ____

ORGÃO DELIBERATIVO

Em ____ de _____ de ____



Município de Vila Nova de Cerveira

DEMONSTRAÇÃO DE RESULTADOS

**Prestação
de Contas
2010**

DEMONSTRAÇÃO DE RESULTADOS

ANO 2010

ENTIDADE M. V.N.Cerveira -

MUNICIPIO DE VILA NOVA DE CERVEIRA

Janeiro - Dezembro

PÁG. 1

Código de Contas		Exercício			
		N		N - 1	
61	Custos e perdas				
	Custos das mercadorias vendidas e das matérias consumidas:				
	Mercadorias				
	Matérias				
62	Fornecimentos e serviços externos:		3.365.887,45		3.512.358,15
	Custos com o pessoal:				
641+642	Remunerações	3.229.506,26		3.086.895,04	
643 a 648	Encargos sociais	614.765,03	3.844.271,29	622.477,51	3.709.372,55
63	Transferências e subs. correntes concedidos e prestações sociais		748.787,54		737.332,33
66	Amortizações do exercício		1.876.275,20		1.859.043,78
67	Provisões do exercício				
65	Outros custos operacionais		6.222,47		8.369,68
	(A)		9.841.443,95		9.826.476,49
68	Custos e perdas financeiros		74.810,33		104.122,68
	(C)		9.916.254,28		9.930.599,17
69	Custos e perdas extraordinários		871.918,45		1.199.616,27
	(E)		10.788.172,73		11.130.215,44
88	Resultado líquido do exercício.....		749.906,82		589.936,84
	(X)		11.538.079,55		11.720.152,28
	Proveitos e ganhos				
	Vendas e prestações de serviços:				
7111	Venda de mercadorias				
7112+7113+7119	Venda de produtos	265.445,33		227.688,38	
	(B)				
712	Prestações de serviços	1.313.564,30	1.579.009,63	965.569,96	1.193.258,34
	()		1.579.009,63		1.193.258,34
72	Impostos e taxas		1.416.598,54		1.905.578,22
(a)	Variação da produção				
75	Trabalhos para a própria entidade				
73	Proveitos suplementares		6.097,64		5.345,18
74	Transferências e subsídios obtidos		7.343.980,69		7.365.455,20
76	Outros proveitos e ganhos operacionais				
	(B)		10.345.686,50		10.469.636,94
78	Proveitos e ganhos financeiros		69.223,91		81.333,43
	(D)		10.414.910,41		10.550.970,37
79	Proveitos extraordinários		1.123.169,14		1.169.181,91
	(F)		11.538.079,55		11.720.152,28
Resumo:			504.242,55		643.160,45
Resultados Operacionais: (B - A)			-5.586,42		-22.789,25
Resultados Financeiros: (D - B) - (C - A)			498.656,13		620.371,20
Resultados Correntes: (D - C)			749.906,82		589.936,84
Resultado Líquido do Exercício: (F - E)					

Em ____ de _____ de ____

Em ____ de _____ de ____



Município de Vila Nova de Cerveira

GRANDES OPÇÕES DO PLANO

**Prestação
de Contas
2010**

OBJECTIVO	CÓDIGO DA CLASSIFIC. ECONÓMICA	CÓDIGO/ANO/TIPO/NUM. DO PROJ. ACÇÃO					FORMA DE REALIZAÇÃO	FONTE DE FINANCIAMENTO			RESPON SÁVEL	DATAS			EX	REALIZADO		DESPESAS DE INVESTIMENTO (PREVISÃO)								TOTAL PREVISTO
								AC	AA	FC						PAGAM. ATÉ 1-OUT-2009	PAGAM. PREV DE OUT-DEZ	ANO EM CURSO (FINANCIAMENTO)			ANOS SEGUINTE					
												TOTAL	DEFINIDO	NÃO DEFIN				2011	2012	2013	OUTROS					
1.						Funções gerais									942.105,19		1.189.000,00	1.189.000,00						2.131.105,19		
1.1.						Serviços gerais de administração pública									457.493,02		471.000,00	471.000,00						928.493,02		
1.1.1.						Administração geral									457.493,02		471.000,00	471.000,00						928.493,02		
1.1.1.1.	02/070109	02	2002	I	2	Aquisição de equipamento para os serviços administrativos	OUTRA				C.M.	2003/01/01	2010/12/31				150.000,00	150.000,00						150.000,00		
1.1.1.1.	04/07011002	03	2002	I	3	Aquisição de equipamento para os serviços externos	OUTRA				C.M.	2003/01/01	2010/12/31				70.000,00	70.000,00						70.000,00		
1.1.1.1.	04/07010307	06	2002	I	6	Beneficiação de património imobiliário municipal	EMPREITADA				C.M.	2003/01/01	2010/12/31	3	446.988,22		150.000,00	150.000,00						596.988,22		
1.1.1.1.	0102/07010301	01	2007	I	1	Beneficiação do Edifício dos Paços do Concelho	EMPREITADA				C.M.	2007/01/01	2010/12/31	3	10.504,80		50.000,00	50.000,00						60.504,80		
1.1.1.1.	02/070109	01	2009	I	1	Apetreçamento e Informatização do Arquivo Municipal	OUTRA			70.0	C.M.	2009/01/01	2010/12/31				50.000,00	50.000,00						50.000,00		
1.1.1.1.	0102/07010301	01	2010	I	1	Aquisição de imóveis para instalação de serviços municipais	OUTRA				C.M.	2010/01/01	2010/12/31				1.000,00	1.000,00						1.000,00		
1.2.						Segurança e ordem públicas									484.612,17		718.000,00	718.000,00						1.202.612,17		
1.2.1.						Protecção civil e luta contra incêndios									484.612,17		718.000,00	718.000,00						1.202.612,17		
1.2.1.1.	0102/07010301	02	2007	I	4	Construção do novo Quartel dos Bombeiros Voluntários de V.N.Cerveira	EMPREITADA				C.M.	2007/01/01	2010/12/31	4	484.612,17		595.000,00	595.000,00						1.079.612,17		
1.2.1.1.	0102/020225	01	2010	A	1	Gabinete Técnico Florestal	OUTRA				C.M.	2010/01/01	2010/12/31				10.000,00	10.000,00						10.000,00		
1.2.1.1.	0102/080701	02	2010	A	2	Apoio à Associação Humanitária dos Bombeiros Voluntários de V.N.Cerveira	OUTRA				C.M.	2010/01/01	2010/12/31				85.000,00	85.000,00						85.000,00		
1.2.1.1.	0102/040701	03	2010	A	3	Funcionamento da Brigada de Sapadores Florestais	OUTRA				C.M.	2010/01/01	2010/12/31				27.000,00	27.000,00						27.000,00		
1.2.1.1.	0102/020225	04	2010	A	4	Serviço Municipal de Protecção Civil	OUTRA				C.M.	2010/01/01	2010/12/31				1.000,00	1.000,00						1.000,00		
2.						Funções sociais									5.422.247,96		11.168.000,00	9.569.000,00	1.599.000,00	5.520.000,00				22.110.247,96		
2.1.						Educação									1.369.697,60		2.730.000,00	2.730.000,00						4.099.697,60		
2.1.1.						Ensino não superior									1.369.697,60		2.597.000,00	2.597.000,00						3.966.697,60		
2.1.1.1.						Ensino pré-escolar											32.000,00	32.000,00						32.000,00		
2.1.1.1.1.		01	2010	A	5	Acitividades Lúdico-Pedagógicas da Componente de Apoio à Família no Pré-Escolar	OUTRA				C.M.	2010/01/01	2010/12/31				32.000,00							32.000,00		
2.1.1.1.1.	06/020225	01	2010	A	5													10.000,00								
2.1.1.1.1.	06/040701	01	2010	A	5													22.000,00								
2.1.1.1.2.	06/020220	03	2007	A	3	Ensino básico	OUTRA	100.0			C.M.	2007/01/01	2010/12/31				2.465.000,00	2.465.000,00						3.834.697,60		
2.1.1.1.2.						Programa de Enriquecimento Curricular no 1.º Ciclo do Ensino Básico		0							1.369.697,60		90.000,00	90.000,00						90.000,00		
2.1.1.1.2.		04	2008	I	13	Centro Escolar da Vila	EMPREITADA			70.0	C.M.	2008/01/01	2010/12/31	4	1.369.697,60		795.000,00							2.164.697,60		
2.1.1.1.2.	06/07010305	04	2008	I	13													645.000,00								
2.1.1.1.2.	06/07011002	04	2008	I	13													150.000,00								
2.1.1.1.2.		05	2008	I	64	Centro Escolar Norte	EMPREITADA			70.0	C.M.	2008/01/01	2010/12/31	3			1.570.000,00							1.570.000,00		
2.1.1.1.2.	06/07010305	05	2008	I	64													1.500.000,00								
2.1.1.1.2.	06/07011002	05	2008	I	64													70.000,00								
2.1.1.1.2.		01	2010	I	2	Núcleo Escolar de Covas	EMPREITADA				C.M.	2010/01/01	2010/12/31	0			10.000,00							10.000,00		
2.1.1.1.2.	06/07010305	01	2010	I	2													5.000,00								
2.1.1.1.2.	06/07011002	01	2010	I	2													5.000,00								
2.1.1.1.3.						Ensino secundário											50.000,00	50.000,00						50.000,00		
2.1.1.1.3.	06/07010305	01	2010	I	21	Escola EB2,3/S de Vila Nova de Cerveira	EMPREITADA				C.M.	2010/01/01	2010/12/31				50.000,00	50.000,00						50.000,00		
2.1.1.1.4.						Ensino técnico-profissional											50.000,00	50.000,00						50.000,00		
A TRANSPORTAR ...															2.311.802,79		3.736.000,00	3.736.000,00						6.047.802,79		

OBJECTIVO	CÓDIGO DA CLASSIFIC. ECONÓMICA	CÓDIGO/ANO/TIPO/NUM. DO PROJ. ACÇÃO				DESCRIÇÃO	FORMA DE REALIZAÇÃO	FONTE DE FINANCIAMENTO			RESPON SÁVEL	DATAS		EX	REALIZADO		DESPESAS DE INVESTIMENTO (PREVISÃO)								TOTAL PREVISTO
								AC	AA	FC		INICIO	FIM		PAGAM. ATÉ 1-OUT-2009	PAGAM. PREV DE OUT-DEZ	ANO EM CURSO (FINANCIAMENTO)			ANOS SEGUINTE					
																	TOTAL	DEFINIDO	NÃO DEFIN	2011	2012	2013	OUTROS		
A TRANSPORTAR ...														2.311.802,79		3.736.000,00	3.736.000,00						6.047.802,79		
2.1.1.4.	06/080701	01	2010	A 6	Apoio à beneficiação do edifício onde funciona a Escola Profissional - ETAP Vale do Minho	OUTRA				C.M.	2010/01/01	2010/12/31				50.000,00	50.000,00							50.000,00	
2.1.2.					Serviços auxiliares de ensino											133.000,00	133.000,00							133.000,00	
2.1.2.	06/020106	02	2008	A 6	Fornecimento de refeições escolares a alunos do ensino pré-primário e do 1º ciclo do ensino básico	OUTRA	23.00			C.M.	2008/01/01	2010/12/31				100.000,00	100.000,00							100.000,00	
2.1.2.		01	2010	A 7	Acção Social Escolar	OUTRA				C.M.	2010/01/01	2010/12/31				17.000,00								17.000,00	
2.1.2.	06/040301	01	2010	A 7													12.000,00								
2.1.2.	06/040802	01	2010	A 7													5.000,00								
2.1.2.	06/020225	02	2010	A 8	Programa de Animação Escolar	OUTRA				C.M.	2010/01/01	2010/12/31				5.000,00	5.000,00							5.000,00	
2.1.2.	06/040301	03	2010	A 9	Projecto Eco-Escolas	OUTRA				C.M.	2010/01/01	2010/12/31				1.000,00	1.000,00							1.000,00	
2.1.2.	06/040301	04	2010	A 10	Apoio à IV Mostra de Arte Infanto-Juvenil	OUTRA				C.M.	2010/01/01	2010/12/31				10.000,00	10.000,00							10.000,00	
2.3.					Segurança e acção sociais											409.500,00	209.500,00	200.000,00	300.000,00					709.500,00	
2.3.2.					Acção social											409.500,00	209.500,00	200.000,00	300.000,00					709.500,00	
2.3.2.1.					Acção Social											271.500,00	71.500,00	200.000,00	300.000,00					571.500,00	
2.3.2.1.	06/020225	01	2010	A 11	Serviço Municipal de Rede Social	OUTRA				C.M.	2010/01/01	2010/12/31				2.500,00	2.500,00							2.500,00	
2.3.2.1.	06/040802	02	2010	A 12	Programa do Cartão Municipal do Idoso "Idade Mais"	OUTRA				C.M.	2010/01/01	2010/12/31				10.000,00	10.000,00							10.000,00	
2.3.2.1.	06/020225	03	2010	A 13	Convívio anual de idosos	OUTRA				C.M.	2010/01/01	2010/12/31				50.000,00	50.000,00							50.000,00	
2.3.2.1.	06/07010304	04	2010	I 3	Remodelação e Adaptação de Edifício para Instalação de Creche, em Gondarém	EMPREITADA				C.M.	2010/01/01	2011/12/31	0			101.000,00	1.000,00	100.000,00	100.000,00					201.000,00	
2.3.2.1.	06/07010306	05	2010	I 4	Remodelação e Adaptação de Edifício para Instalação de Centro de Dia e Serviço de Apoio Domiciliário, em Loivo	EMPREITADA				C.M.	2010/01/01	2011/12/31	0			101.000,00	1.000,00	100.000,00	200.000,00					301.000,00	
2.3.2.1.	06/020225	06	2010	A 14	Actividades de Educação e Promoção para a Saúde	OUTRA				C.M.	2010/01/01	2010/12/31				1.000,00	1.000,00							1.000,00	
2.3.2.1.	06/020225	07	2010	A 15	I Fórum Social do Distrito de Viana do Castelo	OUTRA				C.M.	2010/01/01	2010/12/31				5.000,00	5.000,00							5.000,00	
2.3.2.1.	06/020225	08	2010	A 16	Actividades dirigidas à Comunidade do Banco Local de Voluntariado	OUTRA				C.M.	2010/01/01	2010/12/31				1.000,00	1.000,00							1.000,00	
2.3.2.2.					Apoio social											138.000,00	138.000,00							138.000,00	
2.3.2.2.	06/040701	01	2010	A 17	Apoio à UNISÉNIOR	OUTRA				C.M.	2010/01/01	2010/12/31				8.000,00	8.000,00							8.000,00	
2.3.2.2.		02	2010	A 18	Apoio a Instituições de carácter social do concelho/IPSS	OUTRA				C.M.	2010/01/01	2010/12/31				60.000,00								60.000,00	
2.3.2.2.	06/040701	02	2010	A 18														20.000,00							
2.3.2.2.	06/080701	02	2010	A 18														40.000,00							
2.3.2.2.		03	2010	A 19	Programa "Cerveira + Solidária"	OUTRA				C.M.	2010/01/01	2010/12/31				65.000,00								65.000,00	
2.3.2.2.	06/020225	03	2010	A 19														15.000,00							
2.3.2.2.	06/080802	03	2010	A 19														50.000,00							
2.3.2.2.	05/020225	04	2010	A 20	Comissão de Protecção a Crianças e Jovens em Risco	OUTRA				C.M.	2010/01/01	2010/12/31				5.000,00	5.000,00							5.000,00	
2.4.					Habitação e servicos colectivos									4.052.550,36		6.147.000,00	4.948.000,00	1.199.000,00	3.350.000,00					13.549.550,36	
2.4.1.					Habitação									53.878,86		21.000,00	21.000,00							74.878,86	
2.4.1.	04/07010203	01	2008	I 6	Beneficiação e manutenção do património imobiliário do concelho	EMPREITADA				C.M.	2008/01/01	2010/12/31	3	53.878,86		20.000,00	20.000,00							73.878,86	
2.4.1.	04/07010202	01	2010	I 5	Aquisição de Imóveis	OUTRA				C.M.	2010/01/01	2010/12/31				1.000,00	1.000,00							1.000,00	
2.4.2.					Ordenamento do território									311.543,91		3.995.000,00	3.995.000,00			1.200.000,00				5.506.543,91	
A TRANSPORTAR ...														2.365.681,65		4.349.500,00	4.149.500,00	200.000,00	300.000,00					7.015.181,65	

OBJECTIVO	CÓDIGO DA CLASSIFIC. ECONÓMICA	CÓDIGO/ANO/TIPO/NUM. DO PROJ. ACÇÃO				DESCRIÇÃO	FORMA DE REALIZAÇÃO	FONTE DE FINANCIAMENTO			RESPON SÁVEL	DATAS		EX	REALIZADO		DESPESAS DE INVESTIMENTO (PREVISÃO)								TOTAL PREVISTO
								AC	AA	FC		INICIO	FIM		PAGAM. ATÉ 1-OUT-2009	PAGAM. PREV. DE OUT-DEZ	ANO EM CURSO (FINANCIAMENTO)			ANOS SEGUINTE					
																	TOTAL	DEFINIDO	NÃO DEFIN	2011	2012	2013	OUTROS		
A TRANSPORTAR ...													2.365.681,65		4.349.500,00	4.149.500,00	200.000,00	300.000,00					7.015.181,65		
2.4.2.	03/070113	01	2002	I 20	Revisão do Plano Director Municipal	OUTRA				C.M.	2002/01/01	2010/12/31				20.000,00	20.000,00							20.000,00	
2.4.2.	04/07010413	02	2005	I 14	Arranjos urbanísticos	EMPREITADA				C.M.	2005/01/02	2010/12/31	3	311.543,91		150.000,00	150.000,00							461.543,91	
2.4.2.	04/07010413	05	2008	I 12	Remodelação da Praça da Galiza (Largo da Feira)	EMPREITADA		70.0		C.M.	2008/01/01	2011/12/31	1			1.800.000,00	1.800.000,00		550.000,00					2.350.000,00	
2.4.2.	04/070113	07	2008	I 34	Plano Acessibilidade Global do Município de Vila Nova de Cerveira	OUTRA			70.0	C.M.	2008/01/01	2010/12/31				25.000,00	25.000,00							25.000,00	
2.4.2.	04/07010413	02	2009	I 23	Av. das Comunidades /Regeneração Urbana da Entrada Norte da Vila	EMPREITADA			70.0	C.M.	2009/01/01	2011/12/31	1			1.800.000,00	1.800.000,00		600.000,00					2.400.000,00	
2.4.2.	04/070101	01	2010	I 6	Aquisição e/ou Expropriação de Terrenos	OUTRA				C.M.	2010/01/01	2010/12/31				50.000,00	50.000,00							50.000,00	
2.4.2.	04/07010413	02	2010	I 7	Beneficiação do Escadório do Santuário do Calvário, em Gondarém	EMPREITADA				C.M.	2010/01/01	2011/12/31	0			50.000,00	50.000,00		50.000,00					100.000,00	
2.4.2.	04/070113	03	2010	I 15	Estudos e Projectos	OUTRA				C.M.	2010/01/01	2010/12/31				100.000,00	100.000,00							100.000,00	
2.4.3.	05/07010402	01	2002	I 25	Saneamento Ampliação e remodelação das redes de saneamento básico	EMPREITADA				C.M.	2002/01/01	2010/12/31	4	2.827.372,55		1.559.000,00	609.000,00	950.000,00	1.300.000,00					5.686.372,55	
2.4.3.	05/07010402															175.000,00	175.000,00							2.430.475,44	
2.4.3.	05/07010402	02	2002	I 26	Manutenção da rede e execução de baixadas	EMPREITADA				C.M.	2002/01/01	2010/12/31	4	91.484,41		50.000,00	50.000,00							141.484,41	
2.4.3.	05/07010402	01	2009	I 35	Ampliação e Remodelação das Redes de Saneamento Básico - Ampliação da Rede de Águas Residuais Domésticas na EN 13 (Gondarém, Loivo, V.N.Cerveira, Lovelhe, Reboreda, Campos e Vila Meã)	EMPREITADA		70.0		C.M.	2009/01/01	2010/12/31	4	262.907,40		152.000,00	152.000,00							414.907,40	
2.4.3.	05/07010402	02	2009	I 36	Ampliação e Remodelação das Redes de Saneamento Básico - Lugar do Paço em Campos e Ruas de Lamosas e Cristelo em Nogueira - 1.ª Fase	EMPREITADA			70.0	C.M.	2009/01/01	2010/12/31	4	80.247,78		10.000,00	10.000,00							90.247,78	
2.4.3.	05/07010402	03	2009	I 24	Ampliação e Remodelação das Redes de Saneamento Básico - Lugar de Mangoeiro e Lugar de Portelo da Veiga - em Gondarém - 1.ª Fase	EMPREITADA			70.0	C.M.	2009/01/01	2010/12/31	4	137.257,52		25.000,00	25.000,00							162.257,52	
2.4.3.	05/07010402	04	2009	I 17	Ampliação e Remodelação das Redes de Saneamento Básico - Segirém e Calvário, em Loivo	EMPREITADA			70.0	C.M.	2009/01/01	2010/12/31	3			147.000,00	147.000,00							147.000,00	
2.4.3.	05/07010402	01	2010	I 9	Implementação de Sistema de Águas Residuais Domésticas na Freguesia de Covas	EMPREITADA			70.0	C.M.	2010/01/01	2011/12/31	0			1.000.000,00	50.000,00	950.000,00	1.300.000,00					2.300.000,00	
2.4.4.	05/07010407	02	2002	I 27	Abastecimento de água Qualificação e reforço da rede de água de abastecimento, em baixa	EMPREITADA				C.M.	2002/01/01	2010/12/31	3	698.830,40		136.000,00	136.000,00							834.830,40	
2.4.4.	05/07010407															75.000,00	75.000,00							518.772,07	
2.4.4.	05/07010407	03	2002	I 28	Manutenção da rede e execução de baixadas	EMPREITADA				C.M.	2002/01/01	2010/12/31	3	255.058,33		60.000,00	60.000,00							315.058,33	
2.4.4.	05/090702	01	2010	I 8	Participação do Município na Empresa Águas do Minho-Lima, SA	OUTRA				C.M.	2010/01/01	2010/12/31				1.000,00	1.000,00							1.000,00	
2.4.5.	05/090702	01	2010	I 10	Resíduos sólidos Participação do Município na Empresa Valorminho, SA	OUTRA				C.M.	2010/01/01	2010/12/31				1.000,00	1.000,00							1.000,00	
2.4.6.					Protecção do meio ambiente e conservação da natureza									160.924,64		435.000,00	186.000,00	249.000,00	850.000,00					1.445.924,64	
A TRANSPORTAR ...													6.203.428,51		10.040.500,00	8.890.500,00	1.150.000,00	2.800.000,00					19.043.928,51		

OBJECTIVO	CÓDIGO DA CLASSIFIC. ECONÓMICA	CÓDIGO/ANO/TIPO/NUM. DO PROJ. ACÇÃO				DESCRIÇÃO	FORMA DE REALIZAÇÃO	FONTE DE FINANCIAMENTO			RESPON SÁVEL	DATAS		EX	REALIZADO		DESPESAS DE INVESTIMENTO (PREVISÃO)								TOTAL PREVISTO
								AC	AA	FC		INICIO	FIM		PAGAM. ATÉ 1-OUT-2009	PAGAM. PREV DE OUT-DEZ	ANO EM CURSO (FINANCIAMENTO)			ANOS SEGUINTES					
																	TOTAL	DEFINIDO	NÃO DEFIN	2011	2012	2013	OUTROS		
A TRANSPORTAR ...														6.203.428,51		10.040.500,00	8.890.500,00	1.150.000,00	2.800.000,00					19.043.928,51	
2.4.6.1.						Protecção, conservação e valorização do património natural									160.924,64		431.000,00	182.000,00	249.000,00	850.000,00					1.441.924,64
2.4.6.1.	04/07010405	01	2005	I	19	Regualificação e valorização de parques e espaços verdes do concelho	OUTRA				C.M.	2005/01/02	2010/12/31		160.924,64		150.000,00	150.000,00							310.924,64
2.4.6.1.	04/07010413	01	2009	I	6	Natureza Viva II - Valorização ambiental da zona da praia da Lenta	EMPREITADA			70.0	C.M.	2009/01/01	2011/12/31	0			30.000,00	30.000,00		100.000,00					130.000,00
2.4.6.1.	04/07010401	02	2009	I	25	Ecovia "Caminho do Rio"	EMPREITADA			70.0	C.M.	2009/01/01	2011/12/31	1			250.000,00	1.000,00	249.000,00	750.000,00					1.000.000,00
2.4.6.1.	0102/020225	01	2010	A	21	Agenda 21 de Vila Nova de Cerveira	OUTRA				C.M.	2010/01/01	2010/12/31				1.000,00	1.000,00							1.000,00
2.4.6.2.						Cemitérios											1.000,00	1.000,00							1.000,00
2.4.6.2.	04/07010412	01	2010	I	11	Beneficiação do Cemitério Municipal	EMPREITADA				C.M.	2010/01/01	2010/12/31				1.000,00	1.000,00							1.000,00
2.4.6.3.						Higiene pública e fiscalização sanitária											3.000,00	3.000,00							3.000,00
2.4.6.3.	04/020121	01	2008	A	23	Canil Municipal/manutenção e funcionamento	OUTRA				C.M.	2008/01/01	2010/12/31				3.000,00	3.000,00							3.000,00
2.5.						Servicos culturais, recreativos e religiosos											1.881.500,00	1.681.500,00	200.000,00	1.870.000,00					3.751.500,00
2.5.1.						Cultura											1.365.500,00	1.165.500,00	200.000,00	1.370.000,00					2.735.500,00
2.5.1.	07/07010301	07	2008	I	63	Parque de Lazer do Castelinho - Infraestruturas e equipamentos	EMPREITADA				C.M.	2008/01/01	2010/12/31	4			100.000,00	100.000,00							100.000,00
2.5.1.	07/070113	05	2009	I	11	Museu da Bial de Cerveira / Museu de Arte Contemporânea	OUTRA				C.M.	2009/01/01	2010/12/31				100.000,00	100.000,00							100.000,00
2.5.1.	07/07011002	08	2009	I	14	Aquisição de Equipamento para os Serviços Culturais	OUTRA				C.M.	2009/01/01	2010/12/31				25.000,00	25.000,00							25.000,00
2.5.1.	07/020225	09	2009	A	20	Programa municipal de animação e promoção cultural	OUTRA				C.M.	2009/01/01	2010/12/31				250.000,00	250.000,00							250.000,00
2.5.1.	07/020225	13	2009	A	9	Aquamuseu do Rio Minho - actividades promocionais	OUTRA				C.M.	2009/01/01	2010/12/31				2.500,00	2.500,00							2.500,00
2.5.1.	07/070115	01	2010	I	12	Plano Director das Fortalezas	OUTRA				C.M.	2010/01/01	2010/12/31				1.000,00	1.000,00							1.000,00
2.5.1.						Transfronteiriças do Vale do Minho: Forte de Lovelhe/Castelo/Atalaia																			
2.5.1.	07/07010301	02	2010	I	13	Núcleo Interpretativo Arqueológico do Forte de Lovelhe	EMPREITADA				C.M.	2010/01/01	2010/12/31	0			1.000,00	1.000,00							1.000,00
2.5.1.	07/07010301	03	2010	I	14	Casa das Artes	EMPREITADA				C.M.	2010/01/01	2011/12/31	0			100.000,00	100.000,00		400.000,00					500.000,00
2.5.1.	07/020225	04	2010	A	22	Edição de publicações do Município	OUTRA				C.M.	2010/01/01	2010/12/31				50.000,00	50.000,00							50.000,00
2.5.1.	07/040701	05	2010	A	23	Apoio a actividades culturais a desenvolver no concelho	OUTRA				C.M.	2010/01/01	2010/12/31				85.000,00	85.000,00							85.000,00
2.5.1.		06	2010	A	24	Apoio às associações culturais e recreativas	OUTRA				C.M.	2010/01/01	2010/12/31				110.000,00								110.000,00
2.5.1.	07/040701	06	2010	A	24													95.000,00							
2.5.1.	07/080701	06	2010	A	24													15.000,00							
2.5.1.	07/040701	07	2010	A	25	Apoio à Associação Comédias do Minho	OUTRA				C.M.	2010/01/01	2010/12/31				16.000,00	16.000,00							16.000,00
2.5.1.		08	2010	A	31	Apoio à Fundação da Bial de Arte de Cerveira	OUTRA				C.M.	2010/01/01	2010/12/31				200.000,00								200.000,00
2.5.1.	07/040701	08	2010	A	31													100.000,00							
2.5.1.	07/080701	08	2010	A	31													100.000,00							
2.5.1.	07/020225	09	2010	A	32	Aquamuseu do Rio Minho - Actividades Científicas	OUTRA			75.0	C.M.	2010/01/01	2010/12/31				75.000,00	75.000,00							75.000,00
A TRANSPORTAR ...														6.364.353,15		11.591.000,00	10.192.000,00	1.399.000,00	4.050.000,00					22.005.353,15	

OBJECTIVO	CÓDIGO DA CLASSIFIC. ECONÓMICA	CÓDIGO/ANO/TIPO/NUM. DO PROJ. ACÇÃO				DESCRIÇÃO	FORMA DE REALIZAÇÃO	FONTE DE FINANCIAMENTO			RESPON SÁVEL	DATAS		EX	REALIZADO		DESPESAS DE INVESTIMENTO (PREVISÃO)								TOTAL PREVISTO
								AC	AA	FC					PAGAM. ATÉ 1-OUT-2009	PAGAM. PREV DE OUT-DEZ	ANO EM CURSO (FINANCIAMENTO)			ANOS SEGUINTES					
																	TOTAL	DEFINIDO	NÃO DEFIN	2011	2012	2013	OUTROS		
A TRANSPORTAR ...														6.364.353,15		11.591.000,00	10.192.000,00	1.399.000,00	4.050.000,00					22.005.353,15	
2.5.1.	07/07010301	10	2010	I	20	Incubadora de Indústrias Criativas / Bienal de Cerveira	EMPREITADA			70.0	C.M.	2010/01/01	2011/12/31	0			250.000,00	50.000,00	200.000,00	970.000,00					1.220.000,00
2.5.2.	06/07010302	02	2008	I	26	Desporto, recreio e lazer Beneficiação do edifício da Piscina Municipal	EMPREITADA				C.M.	2008/01/01	2011/12/31	4			476.000,00	476.000,00		500.000,00					976.000,00
2.5.2.	06/07011002	03	2008	I	27	Apetrechamento da Piscina Municipal	OUTRA				C.M.	2008/01/01	2010/12/31				100.000,00	100.000,00		500.000,00					600.000,00
2.5.2.	06/07010406	01	2009	I	15	Beneficiação de equipamentos desportivos e de lazer municipais	EMPREITADA				C.M.	2009/01/01	2010/12/31	3			15.000,00	15.000,00							15.000,00
2.5.2.	06/07010406	01	2009	I	15	Beneficiação de equipamentos desportivos e de lazer municipais	EMPREITADA				C.M.	2009/01/01	2010/12/31	3			100.000,00	100.000,00							100.000,00
2.5.2.	06/070113	01	2010	I	16	Elaboração de Projectos para Construção de Campos de Futebol de 7 e 11	OUTRA				C.M.	2010/01/01	2010/12/31				50.000,00	50.000,00							50.000,00
2.5.2.	06/07010406	02	2010	I	17	Infraestruturas para actividades náuticas entre o Castelhinho e a Lenta	EMPREITADA				C.M.	2010/01/01	2010/12/31	0			1.000,00	1.000,00							1.000,00
2.5.2.		04	2010	A	26	Apoio às associações e clubes desportivos do concelho	OUTRA				C.M.	2010/01/01	2010/12/31				150.000,00								150.000,00
2.5.2.	06/040701	04	2010	A	26	Apoio às actividades desportivas e tempos livres a desenvolver no concelho	OUTRA				C.M.	2010/01/01	2010/12/31			60.000,00	115.000,00							60.000,00	
2.5.2.	06/080701	04	2010	A	26																				
2.5.2.	06/040701	05	2010	A	27																				
2.5.3.						Outras actividades cívicas e religiosas					C.M.	2010/01/01	2010/12/31				40.000,00	40.000,00							40.000,00
2.5.3.	07/080701	01	2010	A	28	Apoio à beneficiação de património cultural, arquitectónico e religioso do concelho	OUTRA				C.M.	2010/01/01	2010/12/31				40.000,00	40.000,00							40.000,00
3.						Funções económicas								892.693,78		5.351.000,00	5.351.000,00		1.805.000,00	160.000,00					8.208.693,78
3.2.						Indústria e energia								148.304,22		2.421.000,00	2.421.000,00		700.000,00						3.269.304,22
3.2.1.						Estabelecimentos Industriais										2.371.000,00	2.371.000,00		700.000,00						3.071.000,00
3.2.1.	05/07010413	01	2007	I	34	Parque Empresarial de Vila Nova de Cerveira/Requalificação das Zonas Industriais	EMPREITADA			70.0	C.M.	2007/01/01	2011/12/31	2			700.000,00	700.000,00		400.000,00					1.100.000,00
3.2.1.	04/07010301	02	2009	I	19	Centro de Apoio às Empresas - 3.ª Fase - Pavilhão Multiusos	EMPREITADA				C.M.	2009/01/01	2011/12/31	2			1.621.000,00	1.621.000,00		300.000,00					1.921.000,00
3.2.1.	04/090601	01	2010	A	30	Participação do Município em Fundo de Financiamento de Iniciativas Empresariais de Interesse Regional (FINICIA)	OUTRA				C.M.	2010/01/01	2010/12/31				50.000,00	50.000,00							50.000,00
3.2.2.						Iluminação Pública								148.304,22		50.000,00	50.000,00								198.304,22
3.2.2.	05/07010404	01	2006	I	34	Ampliação e beneficiação da rede eléctrica do concelho	OUTRA				C.M.	2006/01/01	2010/12/31			148.304,22	50.000,00								198.304,22
3.3.						Transportes e comunicações								744.389,56		2.687.000,00	2.687.000,00		1.105.000,00	160.000,00					4.696.389,56
3.3.1.						Transportes rodoviários								744.389,56		2.686.000,00	2.686.000,00		1.105.000,00	160.000,00					4.695.389,56
3.3.1.1.						Rede viária e sinalização								744.389,56		2.561.000,00	2.561.000,00		1.045.000,00	100.000,00					4.450.389,56
3.3.1.1.						Rede viária municipal								728.256,31		400.000,00	400.000,00								1.128.256,31
3.3.1.1.	05/07010408	0522	2005	I	61	Beneficiação e conservação da rede viária municipal	EMPREITADA				C.M.	2005/01/02	2010/12/31	3		728.256,31	400.000,00								1.128.256,31
3.3.1.1.	05/07010408	19	2008	I	49	Construção da passagem superior à linha do caminho-de-ferro, em Reboreda	EMPREITADA			70.0	C.M.	2008/01/01	2010/12/31	4			410.000,00	410.000,00							410.000,00
A TRANSPORTAR ...														7.240.913,68		15.588.000,00	13.989.000,00	1.599.000,00	6.220.000,00					29.048.913,68	

OBJECTIVO	CÓDIGO DA CLASSIFIC. ECONÓMICA	CÓDIGO/ANO/TIPO/NUM. DO PROJ. ACÇÃO				DESCRIÇÃO	FORMA DE REALIZAÇÃO	FONTE DE FINANCIAMENTO			RESPON SÁVEL	DATAS		EX	REALIZADO		DESPESAS DE INVESTIMENTO (PREVISÃO)								TOTAL PREVISTO
								AC	AA	FC		INICIO	FIM		PAGAM. ATÉ 1-OUT-2009	PAGAM. PREV DE OUT-DEZ	ANO EM CURSO (FINANCIAMENTO)			ANOS SEGUINTES					
																	TOTAL	DEFINIDO	NÃO DEFIN	2011	2012	2013	OUTROS		
A TRANSPORTAR ...													7.240.913,68		15.588.000,00	13.989.000,00	1.599.000,00	6.220.000,00					29.048.913,68		
3.3.1.1.	05/07010408	04	2009	I	40	Repavimentação dos caminhos do Campelo, de Laceiras, de Fortes e de Vinha Branca, em Cornes	EMPREITADA				C.M.	2009/01/01	2010/12/31	2			76.000,00	76.000,00						76.000,00	
3.3.1.1.	05/07010408	09	2009	I	45	Beneficiação da Av. do Parque e rua da Mota (antiga EN13), em Gondarém	EMPREITADA				C.M.	2009/01/01	2011/12/31	2			120.000,00	120.000,00		140.000,00				260.000,00	
3.3.1.1.	05/07010408	11	2009	I	47	Pavimentação do caminho da Gardinheira ao lugar do Lombo, em Loivo	EMPREITADA				C.M.	2009/01/01	2010/12/31	2			127.000,00	127.000,00						127.000,00	
3.3.1.1.	05/07010408	12	2009	I	48	Pavimentação da rua da Friginha, em Loivo	EMPREITADA				C.M.	2009/01/01	2010/12/31	2			37.000,00	37.000,00						37.000,00	
3.3.1.1.	05/07010408	14	2009	I	50	Execução de passeios na Av. da Liberdade, em Lovelhe	EMPREITADA				C.M.	2009/01/01	2010/12/31	4			83.000,00	83.000,00						83.000,00	
3.3.1.1.	05/07010408	15	2009	I	51	Estrada de ligação de Mentrestido a Sapardos, em Mentrestido	EMPREITADA				C.M.	2009/01/01	2010/12/31	4	16.133,25		79.000,00	79.000,00						95.133,25	
3.3.1.1.	05/07010408	16	2009	I	52	Pavimentação do caminho de ligação do lugar da Costa ao lugar do Monte, em Nogueira	EMPREITADA				C.M.	2009/01/01	2010/12/31	4			56.000,00	56.000,00						56.000,00	
3.3.1.1.	05/07010408	20	2009	I	56	Pavimentação da estrada da passagem superior do caminho-de-ferro a Chamosinhos, em Vila Meã	EMPREITADA				C.M.	2009/01/01	2010/12/31	2			53.000,00	53.000,00						53.000,00	
3.3.1.1.	05/07010408	21	2009	I	57	Beneficiação da rua do Outeiro da Forca, em V.N.Cerveira	EMPREITADA				C.M.	2009/01/01	2010/12/31	4			150.000,00	150.000,00						150.000,00	
3.3.1.1.	05/07010408	22	2009	I	58	Beneficiação da rua do Forte, em V.N.Cerveira	EMPREITADA			70.0	C.M.	2009/01/01	2010/12/31	4			87.000,00	87.000,00						87.000,00	
3.3.1.1.	05/07010408	23	2009	I	59	Beneficiação dos arruamentos da área envolvente ao Centro Escolar da Vila	EMPREITADA				C.M.	2009/01/01	2010/12/31	2			160.000,00	160.000,00						160.000,00	
3.3.1.1.	05/07010408	24	2009	I	60	Beneficiação de ligação do Centro Histórico à Ponte da Amizade	EMPREITADA			70.0	C.M.	2009/01/01	2011/12/31	0			50.000,00	50.000,00		50.000,00				100.000,00	
3.3.1.1.	05/07010408	25	2009	I	61	Repavimentação de arruamentos, em V.N.Cerveira	EMPREITADA				C.M.	2009/01/01	2010/12/31	2			120.000,00	120.000,00						120.000,00	
3.3.1.1.	05/07010409	26	2009	I	62	Aquisição de sinalização turística e rodoviária	OUTRA				C.M.	2009/01/01	2010/12/31				30.000,00	30.000,00						30.000,00	
3.3.1.1.	04/07011002	28	2009	I	65	Aquisição de equipamento urbano	OUTRA				C.M.	2009/01/01	2010/12/31				80.000,00	80.000,00						80.000,00	
3.3.1.1.	05/07010408	01	2010	I	22	Beneficiação da Rua do Paço, em Campos	EMPREITADA				C.M.	2010/01/01	2011/12/31	0			53.000,00	53.000,00		115.000,00				168.000,00	
3.3.1.1.	05/07010408	02	2010	I	23	Pavimentação da Rua da Costa e Travessa da Costa, em Candemil	EMPREITADA				C.M.	2010/01/01	2010/12/31	0			20.000,00	20.000,00						20.000,00	
3.3.1.1.	05/07010408	03	2010	I	24	Pavimentação da Estrada de Ledo, em Covas	EMPREITADA				C.M.	2010/01/01	2011/12/31	0			50.000,00	50.000,00		75.000,00				125.000,00	
3.3.1.1.	05/07010408	04	2010	I	25	Requalificação da Estrada Real e Travessa da Fonte, em Lovelhe	EMPREITADA				C.M.	2010/01/01	2011/12/31	0			40.000,00	40.000,00		110.000,00				150.000,00	
3.3.1.1.	05/07010408	05	2010	I	26	Pavimentação do Caminho da Costinha, em Mentrestido	EMPREITADA				C.M.	2010/01/01	2011/12/31	0			35.000,00	35.000,00		40.000,00				75.000,00	
3.3.1.1.	05/07010408	06	2010	I	27	Pavimentação da Rua de Lamosas e Rua de Cristelos, em Nogueira	EMPREITADA				C.M.	2010/01/01	2011/12/31	0			35.000,00	35.000,00		80.000,00				115.000,00	
3.3.1.1.	05/07010408	07	2010	I	28	Execução de passeios na antiga EN13, em Reboreda	EMPREITADA				C.M.	2010/01/01	2011/12/31	0			40.000,00	40.000,00		30.000,00				70.000,00	
3.3.1.1.	05/07010408	08	2010	I	29	Pavimentação do Caminho de Guia/Bóia/Gosendes, em Sapardos	EMPREITADA				C.M.	2010/01/01	2011/12/31	0			60.000,00	60.000,00		200.000,00				260.000,00	
A TRANSPORTAR ...													7.257.046,93		17.229.000,00	15.630.000,00	1.599.000,00	7.060.000,00					31.546.046,93		

OBJECTIVO	CÓDIGO DA CLASSIFIC. ECONÓMICA	CÓDIGO/ANO/TIPO/NUM. DO PROJ. ACÇÃO				DESCRIÇÃO	FORMA DE REALIZAÇÃO	FONTE DE FINANCIAMENTO			RESPON SÁVEL	DATAS		EX	REALIZADO		DESPESAS DE INVESTIMENTO (PREVISÃO)								TOTAL PREVISTO	
																	ANO EM CURSO (FINANCIAMENTO)				ANOS SEGUINTES					
TOTAL	DEFINIDO	NÃO DEFIN	2011	2012	2013	OUTROS																				
A TRANSPORTAR ...														7.257.046,93		17.229.000,00	15.630.000,00	1.599.000,00	7.060.000,00					31.546.046,93		
3.3.1.1.	05/07010408	09	2010	I	30	Pavimentação do Caminho da Barreira à Val das Donas, em Sopo	EMPREITADA				C.M.	2010/01/01	2012/12/31	0			50.000,00	50.000,00		150.000,00	100.000,00				300.000,00	
3.3.1.1.	05/07010408	10	2010	I	31	Beneficiação da Estrada de Sopo de Baixo a France, em Sopo	EMPREITADA				C.M.	2010/01/01	2011/12/31	0			30.000,00	30.000,00		55.000,00					85.000,00	
3.3.1.1.	05/07010408	11	2010	I	32	Pavimentação da Rua das Carreiras, em Vila Meã	EMPREITADA				C.M.	2010/01/01	2010/12/31	0			30.000,00	30.000,00							30.000,00	
3.3.1.2.						Instalação e material de transporte											125.000,00	125.000,00		60.000,00	60.000,00				245.000,00	
3.3.1.2.	04/070205	03	2004	I	33	Aquisição de material de transporte - locação financeira	OUTRA				C.M.	2004/01/01	2012/12/31				40.000,00	40.000,00		40.000,00	40.000,00				120.000,00	
3.3.1.2.	04/07010602	01	2009	I	20	Aquisição de material de transporte					C.M.	2009/01/01	2010/12/31				50.000,00	50.000,00							50.000,00	
3.3.1.2.	04/07010406	02	2009	I	64	Manutenção de material de transporte	OUTRA				C.M.	2009/01/01	2010/12/31				15.000,00	15.000,00							15.000,00	
3.3.1.2.	04/070207	01	2010	I	18	Aquisição equipamento e maquinaria - Locação Financeira	OUTRA				C.M.	2010/01/01	2012/12/31				20.000,00	20.000,00		20.000,00	20.000,00				60.000,00	
3.3.2.						Transportes aéreos											1.000,00	1.000,00							1.000,00	
3.3.2.	04/07010413	01	2010	I	19	Qualificação do aeródromo do Vale do Minho (CERVAL)	EMPREITADA				C.M.	2010/01/01	2010/12/31	0			1.000,00	1.000,00							1.000,00	
3.4.						Comércio e turismo											243.000,00	243.000,00							243.000,00	
3.4.1.						Mercados e feiras											242.000,00	242.000,00							242.000,00	
3.4.1.	04/07010303	01	2009	I	22	Beneficiação do Mercado Municipal	EMPREITADA				C.M.	2009/01/01	2010/12/31	2			240.000,00	240.000,00							240.000,00	
3.4.1.	07/040701	01	2010	A	33	Apoio às entidades representativas do tecido empresarial do concelho	OUTRA				C.M.	2010/01/01	2010/12/31				2.000,00	2.000,00							2.000,00	
3.4.2.						Turismo											1.000,00	1.000,00							1.000,00	
3.4.2.	07/020225	01	2010	A	34	Elaboração do Plano de Desenvolvimento Turístico	OUTRA				C.M.	2010/01/01	2010/12/31				1.000,00	1.000,00							1.000,00	
4.						Outras funções											591.000,00	591.000,00							591.000,00	
4.2.						Transferências entre administrações											575.000,00	575.000,00							575.000,00	
4.2.	07/04050102	01	2010	A	35	Apoio para limpeza de vias rurais nas freguesias	OUTRA				C.M.	2010/01/01	2010/12/31				50.000,00	50.000,00							50.000,00	
4.2.	07/08050102	02	2010	A	36	Apoio à beneficiação da rede viária nas freguesias	OUTRA				C.M.	2010/01/01	2010/12/31				220.000,00	220.000,00							220.000,00	
4.2.	07/08050102	03	2010	A	37	Apoio à execução de regadios tradicionais	OUTRA				C.M.	2010/01/01	2010/12/31				20.000,00	20.000,00							20.000,00	
4.2.	07/08050102	04	2010	A	38	Apoio à beneficiação ou ampliação de cemitérios	OUTRA				C.M.	2010/01/01	2010/12/31				30.000,00	30.000,00							30.000,00	
4.2.	07/08050102	05	2010	A	39	Apoio a arranjos urbanísticos/parques de lazer nas freguesias	OUTRA				C.M.	2010/01/01	2010/12/31				100.000,00	100.000,00							100.000,00	
4.2.	07/08050102	06	2010	A	40	Apoio à construção e/ou beneficiação de equipamentos desportivos e sociais nas freguesias	OUTRA				C.M.	2010/01/01	2010/12/31				30.000,00	30.000,00							30.000,00	
4.2.	07/08050102	07	2010	A	41	Apoio à aquisição de equipamento/maquinaria e material de transporte	OUTRA				C.M.	2010/01/01	2010/12/31				30.000,00	30.000,00							30.000,00	
4.2.	07/08050102	08	2010	A	42	Apoio à construção de Casas Mortuárias nas freguesias	OUTRA				C.M.	2010/01/01	2010/12/31				24.000,00	24.000,00							24.000,00	
4.2.		09	2010	A	43	Transferências Diversas para Associações Intermunicipais	OUTRA				C.M.	2010/01/01	2010/12/31				50.000,00								50.000,00	
4.2.	07/04050104	09	2010	A	43																					
4.2.	07/08050104	09	2010	A	43																					
4.2.	07/080306	10	2010	A	44	Apoio ao desenvolvimento de projectos de interesse municipal, pela ADRIMINHO	OUTRA				C.M.	2010/01/01	2010/12/31				1.000,00	1.000,00							1.000,00	
A TRANSPORTAR ...														7.257.046,93		18.263.000,00	16.664.000,00	1.599.000,00	7.325.000,00	160.000,00				33.005.046,93		

OBJECTIVO	CÓDIGO DA CLASSIFIC. ECONÓMICA	CÓDIGO/ANO/TIPO/NUM. DO PROJ. ACÇÃO				DESCRIÇÃO	FORMA DE REALIZAÇÃO	FONTE DE FINANCIAMENTO			RESPON SÁVEL	DATAS		EX	REALIZADO		DESPESAS DE INVESTIMENTO (PREVISÃO)								TOTAL PREVISTO
																	ANO EM CURSO (FINANCIAMENTO)				ANOS SEGUINTES				
								AC	AA	FC		INICIO	FIM		PAGAM. ATÉ 1-OUT-2009	PAGAM. PREV. DE OUT-DEZ	TOTAL	DEFINIDO	NÃO DEFIN	2011	2012	2013	OUTROS		
A TRANSPORTAR ...															7.257.046,93		18.263.000,00	16.664.000,00	1.599.000,00	7.325.000,00	160.000,00			33.005.046,93	
4.2.	06/080301	11	2010	A	45	Apoio ao desenvolvimento do projecto educativo do Agrupamento de Escolas de Vila Nova de Cerveira	OUTRA				C.M.	2010/01/01	6935/06/19			20.000,00	20.000,00							20.000,00	
4.3.						Diversas não especificadas										16.000,00	16.000,00							16.000,00	
4.3.	06/040802	01	2010	A	29	Atribuição de Bolsas de Estudo - Ensino Superior					C.M.	2010/01/01	2010/12/31			16.000,00	16.000,00							16.000,00	
TOTAL GERAL ...															7.257.046,93		18.299.000,00	16.700.000,00	1.599.000,00	7.325.000,00	160.000,00			33.041.046,93	

FASES DE EXECUCÇÃO

- 0 - NAO INICIADA
- 1 - COM PROJECTO TÉCNICO
- 2 - ADJUDICADA
- 3 - EXECUÇÃO FÍSICA ATÉ 50%
- 4 - EXECUÇÃO FÍSICA SUPERIOR A 50%
- 9 - CONCLUÍDA

O PRESIDENTE DO ORGÃO EXECUTIVO

Em ____ de _____ de ____

ORGÃO EXECUTIVO

Em ____ de _____ de ____



Município de Vila Nova de Cerveira

ORÇAMENTO (RESUMO)

**Prestação
de Contas
2010**

RESUMO DO ORÇAMENTO

<p>ENTIDADE</p> <p>MUNICIPIO DE VILA NOVA DE CERVEIRA</p>

DOTAÇÕES INICIAIS DO ANO 2010

RECEITAS	MONTANTE	DESPESAS	MONTANTE
Correntes	8.826.736,00	Correntes	8.774.908,00
De capital	15.654.834,00	De capital	15.706.662,00
Total	24.481.570,00	Total	24.481.570,00
Serviços Municipalizados		Serviços Municipalizados	
Total Geral	24.481.570,00	Total Geral	24.481.570,00

<p>ORGÃO EXECUTIVO</p> <p>Em ____ de _____ de ____</p> <p>_____</p>

<p>ORGÃO DELIBERATIVO</p> <p>Em ____ de _____ de ____</p> <p>_____</p>
--

ENTIDADE	R E S U M O D A S R E C E I T A S E D A S D E S P E S A S	APROVACOES : Executivo ___/___/___ Deliberativo ___/___/___
M. V.N.Cerveira		

DOTAÇÕES INICIAIS DO ANO 2010

R E C E I T A S	MONTANTE	%	D E S P E S A S	MONTANTE	%
RECEITAS CORRENTES			DESPESAS CORRENTES		
01 IMPOSTOS DIRECTOS	1.410.960,00	5.8	01 DESPESAS COM O PESSOAL	4.263.756,00	17.4
02 IMPOSTOS INDIRECTOS	369.431,00	1.5	02 AQUISIÇÃO DE BENS E SERVIÇOS	3.713.700,00	15.2
03 CONTRIBUIÇÕES PARA SEGURANÇA SOCIAL, CGA E ADSE			03 JUROS E OUTROS ENCARGOS	66.952,00	0.3
04 TAXAS, MULTAS E OUTRAS PENALIDADES	451.484,00	1.8	04 TRANSFERÊNCIAS CORRENTES	679.000,00	2.8
05 RENDIMENTOS DE PROPRIEDADE	426.825,00	1.7	05 SUBSÍDIOS		
06 TRANSFERÊNCIAS CORRENTES	5.047.523,00	20.6	06 OUTRAS DESPESAS CORRENTES	51.500,00	0.2
07 VENDA DE BENS E SERVIÇOS CORRENTES	1.035.719,00	4.2			
08 OUTRAS RECEITAS CORRENTES	84.794,00	0.3	TOTAL DAS DESPESAS CORRENTES	8.774.908,00	35.8
TOTAL DAS RECEITAS CORRENTES	8.826.736,00	36.1			
RECEITAS DE CAPITAL			DESPESAS DE CAPITAL		
09 VENDAS DE BENS DE INVESTIMENTO	817.000,00	3.3	07 AQUISIÇÃO DE BENS DE CAPITAL	14.376.000,00	58.7
10 TRANSFERÊNCIAS DE CAPITAL	10.332.784,00	42.2	08 TRANSFERÊNCIAS DE CAPITAL	915.000,00	3.7
11 ACTIVOS FINANCEIROS	1.500.000,00	6.1	09 ACTIVOS FINANCEIROS	52.000,00	0.2
12 PASSIVOS FINANCEIROS	3.000.000,00	12.3	10 PASSIVOS FINANCEIROS	258.662,00	1.1
13 OUTRAS RECEITAS DE CAPITAL	5.050,00	0.0	11 OUTRAS DESPESAS DE CAPITAL	105.000,00	0.4
TOTAL DAS RECEITAS DE CAPITAL	15.654.834,00	63.9	TOTAL DAS DESPESAS DE CAPITAL	15.706.662,00	64.2
OUTRAS RECEITAS			TOTAL GERAL	24.481.570,00	100.0
16 SALDO DA GERÊNCIA ANTERIOR					
TOTAL DAS OUTRAS RECEITAS					
TOTAL GERAL	24.481.570,00	100.0			



Município de Vila Nova de Cerveira

ORÇAMENTO

**Prestação
de Contas
2010**

ENTIDADE	ORÇAMENTO DA RECEITA	DOTAÇÕES INICIAIS DO ANO 2010
MUNICÍPIO DE VILA NOVA DE CERVEIRA		

PÁGINA : 1

CÓDIGOS	D E S I G N A Ç Ã O	M O N T A N T E
	R E C E I T A S C O R R E N T E S	8.826.736,00
01	IMPOSTOS DIRECTOS	1.410.960,00
01.02	OUTROS	1.410.960,00
01.02.02	IMPOSTO MUNICIPAL SOBRE IMOVEIS	628.727,00
01.02.03	IMPOSTO ÚNICO DE CIRCULAÇÃO	118.200,00
01.02.04	IMPOSTO MUNICIPAL SOBRE TRANSMISSÕES ON.IMOVEIS	479.322,00
01.02.05	DERRAMA	163.783,00
01.02.07	IMPOSTOS ABOLIDOS	20.928,00
01.02.07.01	CONTRIBUIÇÃO AUTARQUICA	324,00
01.02.07.02	IMPOSTO MUNICIPAL DE SISA	18.937,00
01.02.07.03	IMPOSTO MUNICIPAL SOBRE VEÍCULOS	1.667,00
02	IMPOSTOS INDIRECTOS	369.431,00
02.02	OUTROS	369.431,00
02.02.06	IMPOSTOS INDIRECTOS ESPECÍFICOS DAS AUTARQUIAS LOC	369.431,00
02.02.06.01	Mercados e Feiras	350.541,00
02.02.06.02	Loteamento e Obras	1,00
02.02.06.03	Ocupação de Via Pública	705,00
02.02.06.05	Publicidade	5.016,00
02.02.06.06	Saneamento- Conservação	10.000,00
02.02.06.99	Outros	3.168,00
02.02.06.99.01	Taxa Municipal de Direitos de Passagem	1,00
02.02.06.99.02	Taxa de Depósito da Ficha Técnica de Habitação	24,00
02.02.06.99.99	Outros	3.143,00
04	TAXAS, MULTAS E OUTRAS PENALIDADES	451.484,00
04.01	TAXAS	447.260,00
04.01.23	TAXAS ESPECÍFICAS DAS AUTARQUIAS LOCAIS	447.260,00
04.01.23.01	Mercados e Feiras	1,00
04.01.23.02	Loteamento e Obras	72.471,00
04.01.23.03	Ocupação de Via Pública	17,00
04.01.23.05	Caça, uso e porte de arma	65,00
04.01.23.06	Saneamento	351.152,00
04.01.23.99	Outras	23.554,00
04.01.23.99.01	Taxa de Depósito da Ficha Técnica da Habitação	1.052,00
04.01.23.99.99	Outras	22.502,00
04.02	MULTAS E OUTRAS PENALIDADES:	4.224,00
04.02.01	JUROS DE MORA	2.165,00
04.02.02	JUROS COMPENSATÓRIOS	1.002,00
04.02.99	MULTAS E PEANLIDADES DIVERSAS	1.057,00
05	RENDIMENTOS DE PROPRIEDADE	426.825,00
05.02	JUROS - SOCIEDADES FINANCEIRAS	47.227,00
05.02.01	BANCOS E OUTRAS INSTITUIÇÕES FINANCEIRAS	47.226,00
05.02.02	COMPANHIAS DE SEGUROS E FUNDOS DE PENSÕES	1,00
05.07	DIVIDENDOS E PARTICIPAÇÕES NOS LUCROS DE SOCIEDADE	4.598,00
05.07.02	Empresas Públicas municipais e intermunicipais	4.597,00
05.07.03	Empresa privados	1,00
05.10	RENDAS	375.000,00
05.10.99	OUTROS	375.000,00
06	TRANSFERÊNCIAS CORRENTES	5.047.523,00
06.03	ADMINISTRAÇÃO CENTRAL	5.047.523,00
06.03.01	ESTADO	4.870.323,00
06.03.01.01	Fundo de Equilíbrio Financeiro	3.650.932,00
06.03.01.02	Fundo Social Municipal	133.332,00
06.03.01.03	Participação variável no IRS	170.854,00
06.03.01.99	Outros	915.205,00
06.03.06	ESTADO- PARTICIPAÇÃO COMUNITÁRIA EM PROJECTOS CO-	75.000,00
06.03.07	SERVIÇOS E FUNDOS AUTÓNOMOS	102.200,00
07	VENDA DE BENS E SERVIÇOS CORRENTES	1.035.719,00
07.01	VENDA DE BENS	363.327,00
07.01.02	LIVROS E DOCUMENTAÇÃO TÉCNICA	2.137,00
07.01.03	PUBLICAÇÕES E IMPRESSOS	1,00
07.01.11	PRODUTOS ACABADOS E INTERMÉDIOS	354.305,00
07.01.11.00	PRODUTOS ACABADOS E INTERMÉDIOS	354.305,00
07.01.99	OUTROS	6.884,00
07.02	SERVIÇOS	389.230,00
07.02.08	SERVIÇOS SOCIAIS, RECREATIVOS, CULTURAIS E DESPORT	236.230,00
07.02.08.01	Serviços sociais	1,00
07.02.08.02	Serviços recreativos	28.846,00
07.02.08.02.00	SERVIÇOS RECREATIVOS	28.846,00
07.02.08.04	Serviços desportivos	207.383,00
07.02.09	SERVIÇOS ESPECÍFICOS DAS AUTARQUIAS	129.731,00
07.02.09.01	Saneamento	34.978,00
07.02.09.02	Resíduos Sólidos	91.142,00
07.02.09.03	Transportes Colectivos de Pessoas e Mercadorias	1.822,00

ENTIDADE	ORÇAMENTO DA RECEITA	DOTAÇÕES INICIAIS DO ANO 2010
MUNICÍPIO DE VILA NOVA DE CERVEIRA		

PÁGINA : 2

CÓDIGOS	D E S I G N A Ç Ã O	M O N T A N T E
07.02.09.03.00	TRANSPORTES COLECTIVOS DE PESSOAS E MERCADORIAS	1.822,00
07.02.09.04	Trabalhos por Conta de Particulares	1,00
07.02.09.05	Cemitérios	1.786,00
07.02.09.06	Mercados e Feiras	1,00
07.02.09.07	Parques de Estacionamento	1,00
07.02.99	OUTROS	23.269,00
07.03	RENDAS	283.162,00
07.03.01	HABITAÇÕES	76.916,00
07.03.02	EDIFÍCIOS	4.022,00
07.03.99	OUTRAS	202.224,00
08	OUTRAS RECEITAS CORRENTES	84.794,00
08.01	OUTRAS	84.794,00
08.01.99	OUTRAS	84.794,00
08.01.99.02	Indemnizações de estragos provocados por outrém em	1,00
08.01.99.04	IVA Inversão da liquidação	1,00
08.01.99.99	Diversas	84.792,00
	R E C E I T A S D E C A P I T A L	15.654.834,00
09	VENDAS DE BENS DE INVESTIMENTO	817.000,00
09.01	TERRENOS	250.000,00
09.01.01	SOCIEDADES E QUASE-SOCIEDADES NÃO FINANCEIRAS	100.000,00
09.01.10	FAMÍLIAS	150.000,00
09.02	HABITAÇÕES	550.000,00
09.02.10	FAMÍLIAS	550.000,00
09.03	EDIFÍCIOS	10.000,00
09.03.01	SOCIEDADES E QUASE-SOCIEDADES NÃO FINANCEIRA	10.000,00
09.04	OUTROS BENS DE INVESTIMENTO	7.000,00
09.04.10	FAMÍLIAS	7.000,00
09.04.10.01	Equipamento de Transporte	5.000,00
09.04.10.02	Maquinaria e Equipamento	2.000,00
10	TRANSFERÊNCIAS DE CAPITAL	10.332.784,00
10.03	ADMINISTRAÇÃO CENTRAL	10.332.784,00
10.03.01	ESTADO	2.443.955,00
10.03.01.01	Fundo de Equilíbrio Financeiro	2.433.955,00
10.03.01.04	Cooperação Técnica e Financeira	10.000,00
10.03.07	ESTADO- PARTICIPAÇÃO COMUNITÁRIA EM PROJECTOS CO-	7.722.979,00
10.03.07.01	III QUADRO COMUNITARIO	79.370,00
10.03.07.02	QREN	7.643.609,00
10.03.08	SERVIÇOS E FUNDOS AUTÓNOMOS	165.850,00
11	ACTIVOS FINANCEIROS	1.500.000,00
11.08	ACÇÕES E OUTRAS PARTICIPAÇÕES	1.500.000,00
11.08.01	SOCIEDADES E QUASE-SOCIEDADES NÃO FINANCEIRA	1.500.000,00
12	PASSIVOS FINANCEIROS	3.000.000,00
12.06	EMPRÉSTIMOS A MÉDIO E LONGO PRAZOS	3.000.000,00
12.06.02	SOCIEDADES FINANCEIRAS	3.000.000,00
13	OUTRAS RECEITAS DE CAPITAL	5.050,00
13.01	OUTRAS	5.050,00
13.01.01	INDEMNIZAÇÕES	50,00
13.01.99	OUTRAS	5.000,00
TOTAL DAS RECEITAS		24.481.570,00

ORGÃO EXECUTIVO

Em ____ de _____ de ____

ORGÃO DELIBERATIVO

Em ____ de _____ de ____

ENTIDADE	ORÇAMENTO DA DESPESA (POR CLASSIFICAÇÃO ECONÓMICA)	DOTAÇÕES INICIAIS DO ANO 2010
MUNICIPIO DE VILA NOVA DE CERVEIRA		

PÁGINA : 1

CLASSIFICAÇÃO ECONÓMICA	D E S I G N A Ç Ã O	MONTANTE
	D E S P E S A S C O R R E N T E S	8.774.908,00
01	DESPESAS COM O PESSOAL	4.263.756,00
01.01	REMUNERAÇÕES CERTAS E PERMANENTES	3.446.371,00
01.01.01	TITULARES DE ÓRGÃOS DE SOBERANIA E MEMBROS DE ÓRGÃO	147.503,00
01.01.04	PESSOAL DOS QUADROS- REGIME DO CONTRATO INDIVIDUAL	2.035.444,00
01.01.04.01	TRANSITADO DE ANTERIOR NOMEAÇÃO DEFINITIVA	1.878.847,00
01.01.04.01.00	TRANSITADO DE ANTERIOR NOMEAÇÃO DEFINITIVA	1.878.847,00
01.01.04.02	CONTRATO POR TEMPO INDETERMINADO	156.597,00
01.01.04.02.00	CONTRATO POR TEMPO INDETERMINADO	156.597,00
01.01.06	PESSOAL CONTRATADO ATERMO	404.239,00
01.01.06.00	PESSOAL CONTRATADO A TERMO	404.239,00
01.01.07	PESSOAL EM REGIME DE TAREFA OU AVENÇA	600,00
01.01.08	PESSOAL AGUARDANDO APOSENTAÇÃO	3.600,00
01.01.09	PESSOAL EM QUALQUER OUTRA SITUAÇÃO	91.168,00
01.01.11	REPRESENTAÇÃO	37.842,00
01.01.11.01	REPRESENTAÇÃO - Membros do Órgãos Autárquicos	28.146,00
01.01.11.02	REPRESENTAÇÃO - Pessoal dos Quadros	9.696,00
01.01.13	SUBSÍDIO DE REFEIÇÃO	310.191,00
01.01.13.01	PESSOAL DO QUADRO	220.511,00
01.01.13.01.01	TRANSITADO DE ANTERIOR NOMEAÇÃO DEFINITIVA	200.332,00
01.01.13.01.02	CONTRATO POR TEMPO INDETERMINADO	20.179,00
01.01.13.02	PESSOAL EM QUALQUER OUTRA SITUAÇÃO	85.103,00
01.01.13.03	MEMBROS DOS ÓRGÃOS AUTÁRQUICOS	4.577,00
01.01.14	SUBSÍDIOS DE FÉRIAS E NATAL	409.284,00
01.01.14.01	PESSOAL DOS QUADROS	339.453,00
01.01.14.01.01	TRANSITADO DE ANTERIOR NOMEAÇÃO DEFINITIVA	313.144,00
01.01.14.01.02	CONTRATO POR TEMPO INDETERMINADO	26.309,00
01.01.14.02	PESSOAL EM QUALQUER OUTRA SITUAÇÃO	69.831,00
01.01.15	REMUNERAÇÕES POR DOENÇA E MATERNIDADE / PATERNIDADE	6.500,00
01.02	ABONOS VARIÁVEIS OU EVENTUAIS	78.043,00
01.02.02	HORAS EXTRAORDINÁRIAS	24.000,00
01.02.04	AJUDAS DE CUSTO	24.000,00
01.02.05	ABONO PARA FALHAS	5.590,00
01.02.07	COLABORAÇÃO TÉCNICA E ESPECIALIZADA	50,00
01.02.10	SUBSÍDIO DE TRABALHO NOCTURNO	200,00
01.02.11	SUBSÍDIO DE TURNO	3.703,00
01.02.13	OUTROS SUPLEMENTOS E PRÉMIOS	20.000,00
01.02.13.00	OUTROS SUPLEMENTOS E PRÉMIOS	20.000,00
01.02.14	OUTROS ABONOS EM NUMERÁRIO OU ESPÉCIE	500,00
01.03	SEGURANÇA SOCIAL	739.342,00
01.03.01	ENCARGOS COM A SAÚDE	144.000,00
01.03.03	SUBSÍDIO FAMILIAR A CRIANÇAS E JOVENS	27.588,00
01.03.05	CONTRIBUIÇÕES PARA A SEGURANÇA SOCIAL	488.154,00
01.03.05.01	Assistência na doença dos funcionários públicos	450,00
01.03.05.02	Segurança social dos funcionários públicos	309.576,00
01.03.05.02.00	SEGURANÇA SOCIAL DOS FUNCIONÁRIOS PÚBLICOS	309.576,00
01.03.05.03	Segurança social - Regime geral	178.128,00
01.03.06	ACIDENTES EM SERVIÇOS E DOENÇAS PROFISSIONAIS	450,00
01.03.08	OUTRAS PENSÕES	20.300,00
01.03.09	SEGUROS	57.850,00
01.03.09.01	SEGUROS DE ACIDENTES DE TRABALHO E DOENÇAS PROFISSIONAIS	57.500,00
01.03.09.02	SEGUROS DE SAÚDE	350,00
01.03.10	OUTRAS DESPESAS DE SEGURANÇA SOCIAL	1.000,00
01.03.10.00	OUTRAS DESPESAS DE SEGURANÇA SOCIAL	1.000,00
02	AQUISIÇÃO DE BENS E SERVIÇOS	3.713.700,00
02.01	AQUISIÇÃO DE BENS	743.200,00
02.01.02	COMBUSTÍVEIS E LUBRIFICANTES	264.500,00
02.01.02.01	Gasolina	21.500,00
02.01.02.02	Gasóleo	122.000,00
02.01.02.99	Outros	121.000,00
02.01.03	MUNIÇÕES, EXPLOSIVOS E ARTIFÍCIOS	200,00
02.01.04	LIMPEZA E HIGIENE	39.000,00
02.01.05	ALIMENTAÇÃO- REFEIÇÕES CONFECCIONADAS	1.000,00
02.01.06	ALIMENTAÇÃO- GÉNEROS PARA CONFECCIONAR	100.000,00
02.01.07	VESTUÁRIO E ARTIGOS PESSOAIS	9.500,00
02.01.08	MATERIAL DE ESCRITÓRIO	56.500,00
02.01.12	MATERIAL DE TRANSPORTE- PEÇAS	15.000,00
02.01.14	OUTRO MATERIAL- PEÇAS	20.000,00
02.01.15	PRÉMIOS, CONDECORAÇÕES E OFERTAS	8.000,00
02.01.17	FERRAMENTAS E UTENSÍLIOS	2.000,00
02.01.18	LIVROS E DOCUMENTAÇÃO TÉCNICA	1.500,00
02.01.19	ARTIGOS HONORÍFICOS E DE DECORAÇÃO	6.000,00

CLASSIFICAÇÃO ECONÓMICA	D E S I G N A Ç ã O	MONTANTE
02.01.20	MATERIAL DE EDUCAÇÃO, CULTURA E RECREIO	35.000,00
02.01.21	OUTROS BENS	185.000,00
02.02	AQUISIÇÃO DE SERVIÇOS	2.970.500,00
02.02.01	ENCARGOS DE INSTALAÇÕES	220.000,00
02.02.02	LIMPEZA E HIGIENE	396.000,00
02.02.03	CONSERVAÇÃO DE BENS	99.000,00
02.02.04	LOCAÇÃO DE EDIFÍCIOS	30.000,00
02.02.08	LOCAÇÃO DE OUTROS BENS	43.000,00
02.02.09	COMUNICAÇÕES	51.500,00
02.02.10	TRANSPORTES	165.000,00
02.02.11	REPRESENTAÇÃO DOS SERVIÇOS	2.000,00
02.02.12	SEGUROS	40.000,00
02.02.13	DESLOCAÇÕES E ESTADAS	4.000,00
02.02.14	ESTUDOS, PARCERES, PROJECTOS E CONSULTADORIA	3.500,00
02.02.15	FORMAÇÃO	5.500,00
02.02.16	SEMINÁRIOS, EXPOSIÇÕES E SIMILARES	3.500,00
02.02.17	PUBLICIDADE	40.000,00
02.02.19	ASSISTÊNCIA TÉCNICA	2.000,00
02.02.20	OUTROS TRABALHOS ESPECIALIZADOS	638.500,00
02.02.24	ENCARGOS DE COBRANÇA DE RECEITAS	30.000,00
02.02.25	OUTROS SERVIÇOS	1.197.000,00
03	JUROS E OUTROS ENCARGOS	66.952,00
03.01	JUROS DA DÍVIDA PÚBLICA	59.452,00
03.01.03	SOCIEDADES FINANCEIRAS- BANCOS E OUTRAS INSTITUIÇ	59.452,00
03.01.03.02	Empréstimos de médio e longo prazo	59.452,00
03.03	JUROS DE LOCAÇÃO FINANCEIRA	7.500,00
03.03.05	MATERIAL DE TRANSPORTE	5.000,00
03.03.07	MAQUINARIA E EQUIPAMENTO	2.500,00
04	TRANSFERÊNCIAS CORRENTES	679.000,00
04.03	ADMINISTRAÇÃO CENTRAL	23.000,00
04.03.01	ESTADO	23.000,00
04.05	ADMINISTRAÇÃO LOCAL	75.000,00
04.05.01	CONTINENTE	75.000,00
04.05.01.02	Freguesias	50.000,00
04.05.01.04	Associações de municípios	25.000,00
04.07	INSTITUIÇÕES SEM FINS LUCRATIVOS	550.000,00
04.07.01	INSTITUIÇÕES SEM FINS LUCRATIVOS	550.000,00
04.08	FAMÍLIAS	31.000,00
04.08.02	OUTRAS	31.000,00
06	OUTRAS DESPESAS CORRENTES	51.500,00
06.02	DIVERSAS	51.500,00
06.02.01	IMPOSTOS E TAXAS	500,00
06.02.03	OUTRAS	51.000,00
06.02.03.01	Restituições	5.000,00
06.02.03.02	IVA Pago	30.000,00
06.02.03.04	Serviços Bancários	1.000,00
06.02.03.05	Outras	15.000,00
	D E S P E S A S D E C A P I T A L	15.706.662,00
07	AQUISIÇÃO DE BENS DE CAPITAL	14.376.000,00
07.01	INVESTIMENTOS	14.316.000,00
07.01.01	TERRENOS	50.000,00
07.01.02	HABITAÇÕES	21.000,00
07.01.02.02	Aquisição	1.000,00
07.01.02.03	Reparação e Beneficiação	20.000,00
07.01.03	EDIFÍCIOS	5.210.000,00
07.01.03.01	INSTALAÇÕES DE SERVIÇOS	2.518.000,00
07.01.03.02	INSTALAÇÕES DESPORTIVAS E RECREATIVAS	100.000,00
07.01.03.03	MERCADOS E INSTALAÇÕES DE FISCALIZAÇÃO SANITÁRIA	240.000,00
07.01.03.04	CRECHES	1.000,00
07.01.03.05	ESCOLAS	2.200.000,00
07.01.03.06	LARES DE TERCEIRA IDADE	1.000,00
07.01.03.07	OUTROS	150.000,00
07.01.04	CONSTRUÇÕES DIVERSAS	8.074.000,00
07.01.04.01	Viadutos, arruamentos e obras complementares	1.000,00
07.01.04.02	Sistema de drenagem de águas residuais	609.000,00
07.01.04.04	Iluminação pública	50.000,00
07.01.04.05	Parques e jardins	150.000,00
07.01.04.06	Instalações desportivas e recreativas	116.000,00
07.01.04.07	Captação e distribuição de água	135.000,00
07.01.04.08	Viação rural	2.451.000,00
07.01.04.09	Sinalização e trânsito	30.000,00
07.01.04.12	Cemitérios	1.000,00
07.01.04.13	Outros	4.531.000,00
07.01.06	MATERIAL DE TRANSPORTES	50.000,00
07.01.06.02	Outro	50.000,00
07.01.09	EQUIPAMENTO ADMINISTRATIVO	200.000,00
07.01.10	EQUIPAMENTO BÁSICO	415.000,00

CLASSIFICAÇÃO ECONÓMICA	D E S I G N A Ç Ã O	MONTANTE
07.01.10.02	Outros	415.000,00
07.01.13	INVESTIMENTOS INCORPÓREOS	295.000,00
07.01.15	OUTROS INVESTIMENTOS	1.000,00
07.02	LOCAÇÃO FINANCEIRA	60.000,00
07.02.05	MATERIAL DE TRANSPORTE- LOCAÇÃO FINANCEIRA	40.000,00
07.02.07	MAQUINARIA E EQUIPAMENTO- LOCAÇÃO FINANCEIRA	20.000,00
08	TRANSFERÊNCIAS DE CAPITAL	915.000,00
08.03	ADMINISTRAÇÃO CENTRAL	21.000,00
08.03.01	ESTADO	20.000,00
08.03.06	SERVIÇOS E FUNDOS AUTÓNOMOS	1.000,00
08.05	ADMINISTRAÇÃO LOCAL	479.000,00
08.05.01	CONTINENTE	479.000,00
08.05.01.02	Freguesias	454.000,00
08.05.01.04	Associações de municípios	25.000,00
08.07	INSTITUIÇÕES SEM FINS LUCRATIVOS	365.000,00
08.07.01	INSTITUIÇÕES SEM FINS LUCRATIVOS-	365.000,00
08.08	FAMÍLIAS	50.000,00
08.08.02	OUTRAS	50.000,00
09	ACTIVOS FINANCEIROS	52.000,00
09.06	EMPRÉSTIMOS A MÉDIO E LONGO PRAZOS	50.000,00
09.06.01	SOCIEDADES E QUASE-SOCIEDADES NÃO FINANCEIRAS- PRI	50.000,00
09.07	ACÇÕES E OUTRAS PARTICIPAÇÕES	2.000,00
09.07.02	SOCIEDADES E QUASE-SOCIEDADES NÃO FINANCEIRAS- PÚB	2.000,00
10	PASSIVOS FINANCEIROS	258.662,00
10.06	EMPRÉSTIMOS A MÉDIO E LONGO PRAZOS	258.662,00
10.06.03	SOCIEDADES FINANCEIRAS- BANCOS E OUTRAS INSTITUIÇ	258.662,00
11	OUTRAS DESPESAS DE CAPITAL	105.000,00
11.02	DIVERSAS	105.000,00
11.02.02	Restituições	100.000,00
11.02.99	Outras	5.000,00
TOTAL GERAL DAS DESPESAS		24.481.570,00

ORGÃO EXECUTIVO

Em ____ de _____ de ____

ORGÃO DELIBERATIVO

Em ____ de _____ de ____



Município de Vila Nova de Cerveira

CONTROLO ORÇAMENTAL DE DESPESA

**Prestação
de Contas
2010**

MAPA DO CONTROLE ORÇAMENTAL DA DESPESA

ENTIDADE M. V.N.Cerveira - MUNICÍPIO DE VILA NOVA DE CERVEIRA

ANO 2010
PAG. 1

CLASSIFICAÇÃO		DOTAÇÕES	COMPROMISSOS ASSUMIDOS			DESPESA PAGA	DIFERENÇAS			GRAU DE EXECUÇÃO ORÇAMENTAL DA DESPESA (11) a)
							DOTAÇÃO NÃO COMPROMETIDA (8 = 3 - 4)	SALDO (9 = 3 - 7)	COMPROMISSOS POR PAGAR (10 = 4 - 7)	
ECONÔMICA (1)	DESCRIÇÃO (2)	CORRIGIDAS (3)	EXERCÍCIO (4)	EXERCÍCIOS FUTUROS (5)	TOTAL (6)	(7)	(8 = 3 - 4)	(9 = 3 - 7)	(10 = 4 - 7)	(11) a)
	DESPESAS CORRENTES	8.774.908,00	8.567.598,26	560.247,58	9.127.845,84	8.223.800,68	207.309,74	551.107,32	343.797,58	93.72
01	DESPESAS COM O PESSOAL	3.988.356,00	3.891.058,99		3.891.058,99	3.868.927,57	97.297,01	119.428,43	22.131,42	97.01
0101	REMUNERAÇÕES CERTAS E PERMANENTES	3.201.171,00	3.157.563,58		3.157.563,58	3.157.563,58	43.607,42	43.607,42		98.64
010101	TITULARES DE ÓRGÃOS DE SOBERANIA E MEMBROS DE ÓRGÃ	142.503,00	142.338,89		142.338,89	142.338,89	164,11	164,11		99.88
010104	PESSOAL DOS QUADROS- REGIME DO CONTRATO INDIVIDUAL	1.913.144,00	1.908.191,65		1.908.191,65	1.908.191,65	4.952,35	4.952,35		99.74
01010401	TRANSITADO DE ANTERIOR NOMEAÇÃO DEFINITIVA	1.769.547,00	1.765.933,14		1.765.933,14	1.765.933,14	3.613,86	3.613,86		99.80
0101040100	TRANSITADO DE ANTERIOR NOMEAÇÃO DEFINITIVA	1.769.547,00	1.765.933,14		1.765.933,14	1.765.933,14	3.613,86	3.613,86		99.80
01010402	CONTRATO POR TEMPO INDETERMINADO	143.597,00	142.258,51		142.258,51	142.258,51	1.338,49	1.338,49		99.07
0101040200	CONTRATO POR TEMPO INDETERMINADO	143.597,00	142.258,51		142.258,51	142.258,51	1.338,49	1.338,49		99.07
010106	PESSOAL CONTRATADO ATERMO	368.239,00	366.124,05		366.124,05	366.124,05	2.114,95	2.114,95		99.43
01010600	PESSOAL CONTRATADO A TERMO	368.239,00	366.124,05		366.124,05	366.124,05	2.114,95	2.114,95		99.43
010107	PESSOAL EM REGIME DE TAREFA OU AVENÇA	600,00					600,00	600,00		
010108	PESSOAL AGUARDANDO APOSENTAÇÃO	1.800,00					1.800,00	1.800,00		
010109	PESSOAL EM QUALQUER OUTRA SITUAÇÃO	63.268,00	62.317,82		62.317,82	62.317,82	950,18	950,18		98.50
010111	REPRESENTAÇÃO	37.842,00	30.262,64		30.262,64	30.262,64	7.579,36	7.579,36		97.97
01011101	REPRESENTAÇÃO - Membros dos Órgãos Autárquicos	28.146,00	27.729,72		27.729,72	27.729,72	416,28	416,28		98.52
01011102	REPRESENTAÇÃO - Pessoal dos Quadros	9.696,00	2.532,92		2.532,92	2.532,92	7.163,08	7.163,08		26.12
010113	SUBSÍDIO DE REFECIÇÃO	276.191,00	268.434,03		268.434,03	268.434,03	7.756,97	7.756,97		97.19
01011301	PESSOAL DO QUADRO	193.511,00	189.554,32		189.554,32	189.554,32	3.956,68	3.956,68		97.96
0101130101	TRANSITADO DE ANTERIOR NOMEAÇÃO DEFINITIVA	174.332,00	172.243,74		172.243,74	172.243,74	2.088,26	2.088,26		98.80
0101130102	CONTRATO POR TEMPO INDETERMINADO	19.179,00	17.310,58		17.310,58	17.310,58	1.868,42	1.868,42		90.26
01011302	PESSOAL EM QUALQUER OUTRA SITUAÇÃO	78.103,00	74.938,50		74.938,50	74.938,50	3.164,50	3.164,50		95.95
01011303	MEMBROS DOS ÓRGÃOS AUTÁRQUICOS	4.577,00	3.941,21		3.941,21	3.941,21	635,79	635,79		86.11
010114	SUBSÍDIOS DE FÉRIAS E NATAL	395.584,00	379.894,50		379.894,50	379.894,50	15.689,50	15.689,50		96.03
01011401	PESSOAL DOS QUADROS	328.253,00	318.941,90		318.941,90	318.941,90	9.311,10	9.311,10		97.16
0101140101	TRANSITADO DE ANTERIOR NOMEAÇÃO DEFINITIVA	301.444,00	294.642,44		294.642,44	294.642,44	6.801,56	6.801,56		97.74
0101140102	CONTRATO POR TEMPO INDETERMINADO	26.809,00	24.299,46		24.299,46	24.299,46	2.509,54	2.509,54		90.64
01011402	PESSOAL EM QUALQUER OUTRA SITUAÇÃO	67.331,00	60.952,60		60.952,60	60.952,60	6.378,40	6.378,40		90.53
010115	REMUNERAÇÕES POR DOENÇA E MATERNIDADE / PATERNIDADE	2.000,00					2.000,00	2.000,00		
0102	ABONOS VARIÁVEIS OU EVENTUAIS	70.043,00	42.786,14		42.786,14	42.786,14	27.256,86	27.256,86		61.09
010202	HORAS EXTRAORDINÁRIAS	18.500,00	9.059,23		9.059,23	9.059,23	9.440,77	9.440,77		48.97
010204	AJUDAS DE CUSTO	22.500,00	13.912,43		13.912,43	13.912,43	8.587,57	8.587,57		61.83
010205	ABONO PARA FALHAS	6.590,00	5.539,85		5.539,85	5.539,85	1.050,15	1.050,15		84.06
010207	COLABORAÇÃO TÉCNICA E ESPECIALIZADA	50,00					50,00	50,00		
010210	SUBSÍDIO DE TRABALHO NOCTURNO	200,00					200,00	200,00		
010211	SUBSÍDIO DE TURNO	3.703,00	3.460,32		3.460,32	3.460,32	242,68	242,68		93.45
010213	OUTROS SUPLEMENTOS E PRÊMIOS	18.000,00	10.814,31		10.814,31	10.814,31	7.185,69	7.185,69		60.08
01021300	OUTROS SUPLEMENTOS E PRÊMIOS	18.000,00	10.814,31		10.814,31	10.814,31	7.185,69	7.185,69		60.08
010214	OUTROS ABONOS EM NUMERÁRIO OU ESPÉCIE	500,00					500,00	500,00		
0103	SEGURANÇA SOCIAL	717.142,00	690.709,27		690.709,27	668.577,85	26.432,73	48.564,15	22.131,42	93.23
010301	ENCARGOS COM A SAÚDE	180.700,00	172.513,00		172.513,00	150.381,58	8.187,00	30.318,42	22.131,42	83.22
010303	SUBSÍDIO FAMILIAR A CRIANÇAS E JOVENS	26.088,00	23.057,06		23.057,06	23.057,06	3.030,94	3.030,94		88.38
010305	CONTRIBUIÇÕES PARA A SEGURANÇA SOCIAL	446.054,00	441.367,34		441.367,34	441.367,34	4.686,66	4.686,66		98.95
01030501	Assistência na doença dos funcionários públicos	450,00					450,00	450,00		
01030502	Segurança social dos funcionários públicos	286.076,00	284.686,55		284.686,55	284.686,55	1.389,45	1.389,45		99.51
0103050200	SEGURANÇA SOCIAL DOS FUNCIONÁRIOS PÚBLICOS	286.076,00	284.686,55		284.686,55	284.686,55	1.389,45	1.389,45		99.51
01030503	Segurança social - Regime geral	159.528,00	156.680,79		156.680,79	156.680,79	2.847,21	2.847,21		98.22
010306	ACIDENTES EM SERVIÇOS E DOENÇAS PROFISSIONAIS	450,00					450,00	450,00		
010308	OUTRAS PENSÕES	13.300,00	12.903,24		12.903,24	12.903,24	396,76	396,76		97.02
010309	SEGUROS	50.050,00	40.868,63		40.868,63	40.868,63	9.181,37	9.181,37		81.66
01030901	SEGUROS DE ACIDENTES DE TRABALHO E DOENÇAS PROFISSIONAIS	49.700,00	40.868,63		40.868,63	40.868,63	8.831,37	8.831,37		82.23
01030902	SEGUROS DE SAÚDE	350,00					350,00	350,00		
010310	OUTRAS DESPESAS DE SEGURANÇA SOCIAL	500,00					500,00	500,00		
01031000	OUTRAS DESPESAS DE SEGURANÇA SOCIAL	500,00					500,00	500,00		
02	AQUISIÇÃO DE BENS E SERVIÇOS	3.913.000,00	3.829.081,99	560.247,58	4.389.329,57	3.508.415,83	83.918,01	404.584,17	320.666,16	89.66
0201	AQUISIÇÃO DE BENS	815.300,00	788.443,42	247.689,06	1.036.132,48	690.642,65	26.856,58	124.657,35	97.800,77	84.71
020102	COMBUSTÍVEIS E LUBRIFICANTES	249.200,00	237.204,15	247.689,06	484.893,21	227.052,34	11.995,85	22.147,66	10.151,81	91.11
02010201	Gasolina	14.700,00	12.273,48		12.273,48	8.767,44	2.426,52	5.932,56	3.506,04	59.64
02010202	Gasóleo	107.200,00	98.479,22	127.391,82	225.871,04	95.559,12	8.720,78	11.640,88	2.920,10	89.14
02010299	Outros	127.300,00	126.451,45	120.297,24	246.748,69	122.725,78	848,55	4.574,22	3.725,67	96.41
020103	MUNIÇÕES, EXPLOSIVOS E ARTIFÍCIOS	200,00					200,00	200,00		
020104	LIMPEZA E HIGIENE	36.000,00	35.561,15		35.561,15	21.849,01	438,85	14.150,99	13.712,14	60.69
020105	ALIMENTAÇÃO- REFEIÇÕES CONFECCIONADAS	100,00					100,00	100,00		
020106	ALIMENTAÇÃO- GÊNEROS PARA CONFECCIONAR	168.000,00	165.716,79		165.716,79	149.990,50	2.283,21	18.009,50	15.726,29	89.28
020107	VESTUÁRIO E ARTIGOS PESSOAIS	8.500,00	8.441,42		8.441,42	4.823,43	58,58	3.676,57	3.617,99	56.75
020108	MATERIAL DE ESCRITÓRIO	58.500,00	55.360,06		55.360,06	49.960,29	3.139,94	8.539,71	5.399,77	85.40
020112	MATERIAL DE TRANSPORTE- PEÇAS	9.000,00	7.765,17		7.765,17	6.352,17	1.234,83	2.647,83	1.413,00	70.58
020114	OUTRO MATERIAL- PEÇAS	1.100,00	840,20		840,20	787,29	259,80	312,71	52,91	71.57

MAPA DO CONTROLO ORÇAMENTAL DA DESPESA

ENTIDADE M. V.N.Cerveira - MUNICIPIO DE VILA NOVA DE CERVEIRA

ANO 2010
PAG. 2

CLASSIFICAÇÃO		DOTAÇÕES	COMPROMISSOS ASSUMIDOS			DESPESA PAGA	DIFERENÇAS			GRAU DE EXECUÇÃO ORÇAMENTAL DA DESPESA (11) a)
			EXERCÍCIO	EXERCÍCIOS FUTUROS	TOTAL		DOTAÇÃO NÃO COMPROMETIDA (8 = 3 - 4)	SALDO (9 = 3 - 7)	COMPROMISSOS POR PAGAR (10 = 4 - 7)	
ECONÓMICA (1)	DESCRIÇÃO (2)	CORRIGIDAS (3)	(4)	(5)	(6)	(7)				
020115	PRÉMIOS, CONDECORAÇÕES E OFERTAS	4.000,00	3.318,00		3.318,00	3.318,00	682,00	682,00		82.95
020117	FERRAMENTAS E UTENSÍLIOS	100,00					100,00	100,00		
020118	LIVROS E DOCUMENTAÇÃO TÉCNICA	500,00					500,00	500,00		
020119	ARTIGOS HONORÍFICOS E DE DECORAÇÃO	3.000,00	2.800,64		2.800,64	1.959,12	199,36	1.040,88	841,52	65.30
020120	MATERIAL DE EDUCAÇÃO, CULTURA E RECREIO	30.000,00	29.092,80		29.092,80	19.911,37	907,20	10.088,63	9.181,43	66.37
020121	OUTROS BENS	247.100,00	242.343,04		242.343,04	204.639,13	4.756,96	42.460,87	37.703,91	82.82
0202	AQUISIÇÃO DE SERVIÇOS	3.097.700,00	3.040.638,57	312.558,52	3.353.197,09	2.817.773,18	57.061,43	279.926,82	222.865,39	90.96
020201	ENCARGOS DE INSTALAÇÕES	250.500,00	246.756,56		246.756,56	245.363,66	3.743,44	5.136,34	1.392,90	97.95
020202	LIMPEZA E HIGIENE	474.500,00	466.907,71	32.377,74	499.285,45	450.988,14	7.592,29	23.511,86	15.919,57	95.04
020203	CONSERVAÇÃO DE BENS	92.000,00	91.151,99		91.151,99	62.071,76	848,01	29.928,24	29.080,23	67.47
020204	LOCAÇÃO DE EDIFÍCIOS	16.000,00	15.961,52		15.961,52	15.961,52	38,48	38,48		99.76
020208	LOCAÇÃO DE OUTROS BENS	52.100,00	51.668,10		51.668,10	48.235,14	431,90	3.864,86	3.432,96	92.58
020209	COMUNICAÇÕES	55.300,00	53.499,94	25.523,93	79.023,87	53.227,84	1.800,06	2.072,16	272,10	96.25
020210	TRANSPORTES	255.000,00	241.687,09		241.687,09	208.976,89	13.312,91	46.023,11	32.710,20	81.95
020211	REPRESENTAÇÃO DOS SERVIÇOS	2.000,00	1.104,00		1.104,00	765,00	896,00	1.235,00	339,00	38.25
020212	SEGUROS	31.000,00	23.407,40		23.407,40	23.407,40	7.592,60	7.592,60		75.51
020213	DESLOCAÇÕES E ESTADAS	100,00					100,00	100,00		
020214	ESTUDOS, PARCERES, PROJECTOS E CONSULTADORIA	800,00					800,00	800,00		
020215	FORMAÇÃO	3.600,00	1.088,40		1.088,40	1.088,40	2.511,60	2.511,60		30.23
020216	SEMINÁRIOS, EXPOSIÇÕES E SIMILARES	1.500,00					1.500,00	1.500,00		
020217	PUBLICIDADE	40.000,00	39.810,50		39.810,50	34.607,50	189,50	5.392,50	5.203,00	86.52
020219	ASSISTÊNCIA TÉCNICA	100,00					100,00	100,00		
020220	OUTROS TRABALHOS ESPECIALIZADOS	682.600,00	678.924,71	204.427,73	883.352,44	649.156,25	3.675,29	33.443,75	29.768,46	95.10
020224	ENCARGOS DE COBRANÇA DE RECEITAS	26.000,00	25.556,68		25.556,68	25.556,68	443,32	443,32		98.29
020225	OUTROS SERVIÇOS	1.114.600,00	1.103.113,97	50.229,12	1.153.343,09	998.367,00	11.486,03	116.233,00	104.746,97	89.57
03	JUROS E OUTROS ENCARGOS	70.452,00	66.699,52		66.699,52	66.699,52	3.752,48	3.752,48		94.67
0301	JUROS DA DÍVIDA PÚBLICA	66.452,00	64.602,74		64.602,74	64.602,74	1.849,26	1.849,26		97.22
030103	SOCIEDADES FINANCEIRAS- BANCOS E OUTRAS INSTITUIÇÕES	66.452,00	64.602,74		64.602,74	64.602,74	1.849,26	1.849,26		97.22
03010302	Empréstimos de médio e longo prazo	66.452,00	64.602,74		64.602,74	64.602,74	1.849,26	1.849,26		97.22
0303	JUROS DE LOCAÇÃO FINANCEIRA	4.000,00	2.096,78		2.096,78	2.096,78	1.903,22	1.903,22		52.42
030305	MATERIAL DE TRANSPORTE	3.500,00	2.096,78		2.096,78	2.096,78	1.403,22	1.403,22		59.91
030307	MAQUINARIA E EQUIPAMENTO	500,00					500,00	500,00		
04	TRANSFERÊNCIAS CORRENTES	765.500,00	748.787,54		748.787,54	747.787,54	16.712,46	17.712,46	1.000,00	97.69
0403	ADMINISTRAÇÃO CENTRAL	22.100,00	20.720,00		20.720,00	20.720,00	1.380,00	1.380,00		93.76
040301	ESTADO	22.100,00	20.720,00		20.720,00	20.720,00	1.380,00	1.380,00		93.76
0405	ADMINISTRAÇÃO LOCAL	107.100,00	106.079,01		106.079,01	106.079,01	1.020,99	1.020,99		99.05
040501	CONTINENTE	107.100,00	106.079,01		106.079,01	106.079,01	1.020,99	1.020,99		99.05
04050102	Freguesias	63.100,00	62.658,40		62.658,40	62.658,40	441,60	441,60		99.30
04050104	Associações de municípios	44.000,00	43.420,61		43.420,61	43.420,61	579,39	579,39		98.68
0407	INSTITUIÇÕES SEM FINS LUCRATIVOS	613.300,00	605.608,78		605.608,78	604.608,78	7.691,22	8.691,22	1.000,00	98.58
040701	INSTITUIÇÕES SEM FINS LUCRATIVOS	613.300,00	605.608,78		605.608,78	604.608,78	7.691,22	8.691,22	1.000,00	98.58
0408	FAMÍLIAS	23.000,00	16.379,75		16.379,75	16.379,75	6.620,25	6.620,25		71.22
040802	OUTRAS	23.000,00	16.379,75		16.379,75	16.379,75	6.620,25	6.620,25		71.22
06	OUTRAS DESPESAS CORRENTES	37.600,00	31.970,22		31.970,22	31.970,22	5.629,78	5.629,78		85.03
0602	DIVERSAS	37.600,00	31.970,22		31.970,22	31.970,22	5.629,78	5.629,78		85.03
060201	IMPOSTOS E TAXAS	500,00					500,00	500,00		
060203	OUTRAS	37.100,00	31.970,22		31.970,22	31.970,22	5.129,78	5.129,78		86.17
06020301	Restituições	1.000,00	532,04		532,04	532,04	467,96	467,96		53.20
06020302	IVA Pago	8.600,00	8.535,23		8.535,23	8.535,23	64,77	64,77		99.25
06020304	Serviços Bancários	1.000,00					1.000,00	1.000,00		
06020305	Outras	26.500,00	22.902,95		22.902,95	22.902,95	3.597,05	3.597,05		86.43
	D E S P E S A S D E C A P I T A L	13.582.662,00	11.465.450,69	3.860.621,41	15.326.072,10	7.608.442,68	2.117.211,31	5.974.219,32	3.857.008,01	56.02
07	AQUISIÇÃO DE BENS DE CAPITAL	12.252.000,00	10.467.567,64	3.860.621,41	14.328.189,05	6.610.559,63	1.784.432,36	5.641.440,37	3.857.008,01	53.95
0701	INVESTIMENTOS	12.192.000,00	10.426.759,99	3.860.621,41	14.287.381,40	6.569.751,98	1.765.240,01	5.622.248,02	3.857.008,01	53.89
070101	TERRENOS	50.000,00	23.785,00		23.785,00	23.785,00	26.215,00	26.215,00		47.57
070102	HABITAÇÕES	21.000,00					21.000,00	21.000,00		
07010202	Aquisição	1.000,00					1.000,00	1.000,00		
07010203	Reparação e Beneficiação	20.000,00					20.000,00	20.000,00		
070103	EDIFÍCIOS	4.595.000,00	4.325.487,24	585.291,42	4.910.778,66	3.253.508,29	269.512,76	1.341.491,71	1.071.978,95	70.81
07010301	INSTALAÇÕES DE SERVIÇOS	2.023.000,00	1.927.865,45	585.291,42	2.513.156,87	1.242.789,21	95.134,55	780.210,79	685.076,24	61.43
07010302	INSTALAÇÕES DESPORTIVAS E RECREATIVAS	100.000,00	24.585,76		24.585,76	24.585,76	75.414,24	75.414,24		24.59
07010303	MERCADOS E INSTALAÇÕES DE FISCALIZAÇÃO SANITÁRIA	240.000,00	237.085,88		237.085,88	182.947,33	2.914,12	57.052,67	54.138,55	76.23
07010304	CRECHES	1.000,00					1.000,00	1.000,00		
07010305	ESCOLAS	2.060.000,00	1.990.041,05		1.990.041,05	1.690.071,93	69.958,95	369.928,07	299.969,12	82.04
07010306	LARES DE TERCEIRA IDADE	1.000,00					1.000,00	1.000,00		
07010307	OUTROS	170.000,00	145.909,10		145.909,10	113.114,06	24.090,90	56.885,94	32.795,04	66.54
070104	CONSTRUÇÕES DIVERSAS	6.505.000,00	5.419.840,39	3.182.872,58	8.602.712,97	2.868.108,11	1.085.159,61	3.636.891,89	2.551.732,28	44.09
07010401	Viadutos, arruamentos e obras complementares	59.500,00	57.602,00		57.602,00	28.320,00	1.898,00	31.180,00	29.282,00	47.60
07010402	Sistema de drenagem de águas residuais	711.800,00	585.163,84		585.163,84	341.304,98	126.636,16	370.495,02	243.858,86	47.95

MAPA DO CONTROLO ORÇAMENTAL DA DESPESA

ENTIDADE M. V.N.Cerveira - MUNICIPIO DE VILA NOVA DE CERVEIRA

ANO 2010
PAG. 3

CLASSIFICAÇÃO		DOTAÇÕES	COMPROMISSOS ASSUMIDOS			DESPESA PAGA	DIFERENÇAS			GRAU DE EXECUÇÃO ORÇAMENTAL DA DESPESA (11) a)
ECONÓMICA (1)	DESCRIÇÃO (2)		EXERCÍCIO (4)	EXERCÍCIOS FUTUROS (5)	TOTAL (6)		DOTAÇÃO NÃO COMPROMETIDA (8 = 3 - 4)	SALDO (9 = 3 - 7)	COMPROMISSOS POR PAGAR (10 = 4 - 7)	
07010404	Iluminação pública	50.000,00	30.117,54		30.117,54	30.117,54	19.882,46	19.882,46		60.24
07010405	Parques e jardins	150.000,00	88.308,71		88.308,71	82.521,57	61.691,29	67.478,43	5.787,14	55.01
07010406	Instalações desportivas e recreativas	116.000,00	58.231,88		58.231,88	58.231,88	57.768,12	57.768,12		50.20
07010407	Captação e distribuição de água	225.000,00	180.014,11		180.014,11	134.143,37	44.985,89	90.856,63	45.870,74	59.62
07010408	Viação rural	2.751.600,00	2.105.759,54	38.835,75	2.144.595,29	1.608.221,93	645.840,46	1.143.378,07	497.537,61	58.45
07010409	Sinalização e trânsito	30.000,00	26.843,83		26.843,83	17.700,17	3.156,17	12.299,83	9.143,66	59.00
07010412	Cemitérios	1.000,00					1.000,00	1.000,00		
07010413	Outros	2.410.100,00	2.287.798,94	3.144.036,83	5.431.835,77	567.546,67	122.301,06	1.842.553,33	1.720.252,27	23.55
070106	MATERIAL DE TRANSPORTES	70.000,00	66.195,16		66.195,16		3.804,84	70.000,00	66.195,16	
07010602	Outro	70.000,00	66.195,16		66.195,16		3.804,84	70.000,00	66.195,16	
070109	EQUIPAMENTO ADMINISTRATIVO	250.000,00	137.159,67	92.457,41	229.617,08	96.169,47	112.840,33	153.830,53	40.990,20	38.47
070110	EQUIPAMENTO BÁSICO	495.000,00	340.320,85		340.320,85	250.315,16	154.679,15	244.684,84	90.005,69	50.57
07011002	Outros	495.000,00	340.320,85		340.320,85	250.315,16	154.679,15	244.684,84	90.005,69	50.57
070113	INVESTIMENTOS INCORPÓREOS	205.000,00	113.971,68		113.971,68	77.865,95	91.028,32	127.134,05	36.105,73	37.98
070115	OUTROS INVESTIMENTOS	1.000,00					1.000,00	1.000,00		
0702	LOCAÇÃO FINANCEIRA	60.000,00	40.807,65		40.807,65	40.807,65	19.192,35	19.192,35		68.01
070205	MATERIAL DE TRANSPORTE- LOCAÇÃO FINANCEIRA	45.000,00	40.807,65		40.807,65	40.807,65	4.192,35	4.192,35		90.68
070207	MAQUINARIA E EQUIPAMENTO- LOCAÇÃO FINANCEIRA	15.000,00					15.000,00	15.000,00		
08	TRANSFERÊNCIAS DE CAPITAL	940.000,00	755.114,68		755.114,68	755.114,68	184.885,32	184.885,32		80.33
0803	ADMINISTRAÇÃO CENTRAL	23.500,00	23.500,00		23.500,00	23.500,00				100.00
080301	ESTADO	20.000,00	20.000,00		20.000,00	20.000,00				100.00
080306	SERVIÇOS E FUNDOS AUTÓNOMOS	3.500,00	3.500,00		3.500,00	3.500,00				100.00
0805	ADMINISTRAÇÃO LOCAL	637.500,00	524.114,68		524.114,68	524.114,68	113.385,32	113.385,32		82.21
080501	CONTINENTE	637.500,00	524.114,68		524.114,68	524.114,68	113.385,32	113.385,32		82.21
08050102	Freguesias	533.000,00	438.255,09		438.255,09	438.255,09	94.744,91	94.744,91		82.22
08050104	Associações de municípios	104.500,00	85.859,59		85.859,59	85.859,59	18.640,41	18.640,41		82.16
0807	INSTITUIÇÕES SEM FINS LUCRATIVOS	278.000,00	207.500,00		207.500,00	207.500,00	70.500,00	70.500,00		74.64
080701	INSTITUIÇÕES SEM FINS LUCRATIVOS-	278.000,00	207.500,00		207.500,00	207.500,00	70.500,00	70.500,00		74.64
0808	FAMÍLIAS	1.000,00					1.000,00	1.000,00		
080802	OUTRAS	1.000,00					1.000,00	1.000,00		
09	ACTIVOS FINANCEIROS	27.000,00					27.000,00	27.000,00		
0906	EMPRÉSTIMOS A MÉDIO E LONGO PRAZOS	25.000,00					25.000,00	25.000,00		
090601	SOCIEDADES E QUASE-SOCIEDADES NÃO FINANCEIRAS- PRI	25.000,00					25.000,00	25.000,00		
0907	AÇÕES E OUTRAS PARTICIPAÇÕES	2.000,00					2.000,00	2.000,00		
090702	SOCIEDADES E QUASE-SOCIEDADES NÃO FINANCEIRAS- PÚB	2.000,00					2.000,00	2.000,00		
10	PASSIVOS FINANCEIROS	258.662,00	242.768,37		242.768,37	242.768,37	15.893,63	15.893,63		93.86
1006	EMPRÉSTIMOS A MÉDIO E LONGO PRAZOS	258.662,00	242.768,37		242.768,37	242.768,37	15.893,63	15.893,63		93.86
100603	SOCIEDADES FINANCEIRAS- BANCOS E OUTRAS INSTITUIÇ	258.662,00	242.768,37		242.768,37	242.768,37	15.893,63	15.893,63		93.86
11	OUTRAS DESPESAS DE CAPITAL	105.000,00					105.000,00	105.000,00		
1102	DIVERSAS	105.000,00					105.000,00	105.000,00		
110202	Restituições	100.000,00					100.000,00	100.000,00		
110299	Outras	5.000,00					5.000,00	5.000,00		
TOTAL		22.357.570,00	20.033.048,95	4.420.868,99	24.453.917,94	15.832.243,36	2.324.521,05	6.525.326,64	4.200.805,59	70.81

a) (11 = 7 / 3 * 100)

ORGÃO EXECUTIVO

Em ____ de ____ de ____

ORGÃO DELIBERATIVO

Em ____ de ____ de ____



Município de Vila Nova de Cerveira

CONTROLO ORÇAMENTAL DE RECEITA

**Prestação
de Contas
2010**

CLASSIFICAÇÃO ECONÓMICA		PREVISÕES CORRIGIDAS	RECEITAS POR COBRAR NO INICIO DO ANO	RECEITAS LIQUIDADAS	LIQUIDAÇÕES ANULADAS	RECEITAS COBRADAS BRUTAS	REEMBOLSOS/RESTITUIÇÕES		RECEITA COBRADA LIQUIDA	RECEITAS POR COBRAR NO FINAL DO ANO	GRAU EXEC. FINAN DAS REC. (12)a
CÓDIGO	DESCRIÇÃO						EMITIDOS	PAGOS			
(1)	(2)	(3)	(4)	(5)	(6)	(7)	(8)	(9)	(10 = 7-9)	(11=4+5-6-7)	(12)a
	RECEITAS CORRENTES	8.826.736,00	86.002,69	8.119.730,66	122,67	8.094.850,47	391,08	391,08	8.094.459,39	110.760,21	91.7
01	IMPOSTOS DIRECTOS	1.410.960,00		1.150.472,89		1.150.472,89			1.150.472,89		81.5
0102	OUTROS	1.410.960,00		1.150.472,89		1.150.472,89			1.150.472,89		81.5
010202	IMPOSTO MUNICIPAL SOBRE IMOVEIS	628.727,00		637.833,59		637.833,59			637.833,59		101.4
010203	IMPOSTO ÚNICO DE CIRCULAÇÃO	118.200,00		159.320,13		159.320,13			159.320,13		134.8
010204	IMPOSTO MUNICIPAL SOBRE TRANSMISSÕES ON.IMOVEIS	479.322,00		223.694,15		223.694,15			223.694,15		46.7
010205	DERRAMA	163.783,00		129.429,47		129.429,47			129.429,47		79.0
010207	IMPOSTOS ABOLIDOS	20.928,00		195,55		195,55			195,55		0.9
01020701	CONTRIBUIÇÃO AUTARQUICA	324,00		195,55		195,55			195,55		60.4
01020702	IMPOSTO MUNICIPAL DE SISA	18.937,00									
01020703	IMPOSTO MUNICIPAL SOBRE VEÍCULOS	1.667,00									
02	IMPOSTOS INDIRECTOS	369.431,00	7.494,39	187.707,96		187.707,96	211,08	211,08	187.496,88	7.494,39	50.8
0202	OUTROS	369.431,00	7.494,39	187.707,96		187.707,96	211,08	211,08	187.496,88	7.494,39	50.8
020206	IMPOSTOS INDIRECTOS ESPECÍFICOS DAS AUTARQUIAS LOC	369.431,00	7.494,39	187.707,96		187.707,96	211,08	211,08	187.496,88	7.494,39	50.8
02020601	Mercados e Feiras	350.541,00	5.866,59	168.745,09		168.745,09	178,50	178,50	168.566,59	5.866,59	48.1
02020602	Loteamento e Obras	1,00									
02020603	Ocupação de Via Pública	705,00	9,75	1.219,37		1.219,37			1.219,37	9,75	173.0
02020605	Publicidade	5.016,00	1.618,05	14.330,31		14.330,31	32,58	32,58	14.297,73	1.618,05	285.0
02020606	Saneamento- Conservação	10.000,00									
02020699	Outros	3.168,00		3.413,19		3.413,19			3.413,19		107.7
0202069901	Taxa Municipal de Direitos de Passagem	1,00									
0202069902	Taxa de Depósito da Ficha Técnica de Habitação	24,00									
0202069999	Outros	3.143,00		3.413,19		3.413,19			3.413,19		108.6
04	TAXAS, MULTAS E OUTRAS PENALIDADES	451.484,00	11.321,67	289.074,27	7,51	276.273,70	180,00	180,00	276.093,70	24.114,73	61.2
0401	TAXAS	447.260,00	11.295,27	286.677,81	7,51	273.877,53	180,00	180,00	273.697,53	24.088,04	61.2
040123	TAXAS ESPECÍFICAS DAS AUTARQUIAS LOCAIS	447.260,00	11.295,27	286.677,81	7,51	273.877,53	180,00	180,00	273.697,53	24.088,04	61.2
04012301	Mercados e Feiras	1,00									
04012302	Loteamento e Obras	72.471,00		61.556,37		61.556,37			61.556,37		84.9
04012303	Ocupação de Via Pública	17,00	0,25	452,85		452,85			452,85	0,25	2663.8
04012305	Caça, uso e porte de arma	65,00	2,00	163,41		163,41			163,41	2,00	251.4
04012306	Saneamento	351.152,00	11.292,77	205.845,63	7,51	193.045,35	180,00	180,00	192.865,35	24.085,54	54.9
04012399	Outras	23.554,00	0,25	18.659,55		18.659,55			18.659,55	0,25	79.2
0401239901	Taxa de Depósito da Ficha Técnica da Habitação	1.052,00		943,84		943,84			943,84		89.7
0401239999	Outras	22.502,00	0,25	17.715,71		17.715,71			17.715,71	0,25	78.7
0402	MULTAS E OUTRAS PENALIDADES:	4.224,00	26,40	2.396,46		2.396,17			2.396,17	26,69	56.7
040201	JUROS DE MORA	2.165,00	26,40	1.259,89		1.259,60			1.259,60	26,69	58.2
040202	JUROS COMPENSATÓRIOS	1.002,00		1.125,77		1.125,77			1.125,77		112.4
040299	MULTAS E PEANLIDADES DIVERSAS	1.057,00		10,80		10,80			10,80		1.0
05	RENDIMENTOS DE PROPRIEDADE	426.825,00		510.211,62		510.211,62			510.211,62		119.5
0502	JUROS - SOCIEDADES FINANCEIRAS	47.227,00		3.264,42		3.264,42			3.264,42		6.9
050201	BANCOS E OUTRAS INSTITUIÇÕES FINANCEIRAS	47.226,00		3.264,42		3.264,42			3.264,42		6.9
050202	COMPANHIAS DE SEGUROS E FUNDOS DE PENSÕES	1,00									
0507	DIVIDENDOS E PARTICIPAÇÕES NOS LUCROS DE SOCIEDADE	4.598,00		65.959,49		65.959,49			65.959,49		1434.5
050702	Empresas Públicas municipais e intermunicipais	4.597,00		65.959,49		65.959,49			65.959,49		1434.8
050703	Empresa privados	1,00									
0510	RENDAS	375.000,00		440.987,71		440.987,71			440.987,71		117.6
051099	OUTROS	375.000,00		440.987,71		440.987,71			440.987,71		117.6
06	TRANSFERÊNCIAS CORRENTES	5.047.523,00		4.885.245,69		4.885.245,69			4.885.245,69		96.8
0603	ADMINISTRAÇÃO CENTRAL	5.047.523,00		4.885.245,69		4.885.245,69			4.885.245,69		96.8
060301	ESTADO	4.870.323,00		3.945.400,01		3.945.400,01			3.945.400,01		81.0
06030101	Fundo de Equilíbrio Financeiro	3.650.932,00		3.688.099,01		3.688.099,01			3.688.099,01		101.0

CLASSIFICAÇÃO ECONÓMICA		PREVISÕES CORRIGIDAS	RECEITAS POR COBRAR NO INÍCIO DO ANO	RECEITAS LIQUIDADAS	LIQUIDAÇÕES ANULADAS	RECEITAS COBRADAS BRUTAS	REEMBOLSOS/RESTITUIÇÕES		RECEITA COBRADA LIQUIDA	RECEITAS POR COBRAR NO FINAL DO ANO	GRAU EXEC. FINAN. DAS REC. (12)a
CÓDIGO	DESCRIÇÃO						EMITIDOS	PAGOS			
(1)	(2)	(3)	(4)	(5)	(6)	(7)	(8)	(9)	(10 = 7-9)	(11=4+5-6-7)	(12)a
06030102	Fundo Social Municipal	133.332,00		135.790,00		135.790,00			135.790,00		101.8
06030103	Participação variável no IRS	170.854,00		85.808,00		85.808,00			85.808,00		50.2
06030199	Outros	915.205,00		35.703,00		35.703,00			35.703,00		3.9
060306	ESTADO- PARTICIPAÇÃO COMUNITÁRIA EM PROJECTOS CO-	75.000,00		11.796,45		11.796,45			11.796,45		15.7
060307	SERVIÇOS E FUNDOS AUTÓNOMOS	102.200,00		928.049,23		928.049,23			928.049,23		908.1
07	VENDA DE BENS E SERVIÇOS CORRENTES	1.035.719,00	51.155,70	972.077,61	115,16	959.997,99			959.997,99	63.120,16	92.7
0701	VENDA DE BENS	363.327,00	28.540,96	288.356,69	96,17	283.879,04			283.879,04	32.922,44	78.1
070102	LIVROS E DOCUMENTAÇÃO TÉCNICA	2.137,00		778,96		778,96			778,96		36.5
070103	PUBLICAÇÕES E IMPRESSOS	1,00									
070111	PRODUTOS ACABADOS E INTERMÉDIOS	354.305,00	28.540,96	280.317,89	96,17	275.840,24			275.840,24	32.922,44	77.9
07011100	PRODUTOS ACABADOS E INTERMÉDIOS	354.305,00	28.540,96	280.317,89	96,17	275.840,24			275.840,24	32.922,44	77.9
070199	OUTROS	6.884,00		7.259,84		7.259,84			7.259,84		105.5
0702	SERVIÇOS	389.230,00	5.294,34	393.251,22	5,06	389.776,03			389.776,03	8.764,47	100.1
070208	SERVIÇOS SOCIAIS, RECREATIVOS, CULTURAIS E DESPORT	236.230,00		268.626,17		268.626,17			268.626,17		113.7
07020801	Serviços sociais	1,00									
07020802	Serviços recreativos	28.846,00		27.141,36		27.141,36			27.141,36		94.1
0702080200	SERVIÇOS RECREATIVOS	28.846,00		27.141,36		27.141,36			27.141,36		94.1
07020804	Serviços desportivos	207.383,00		241.484,81		241.484,81			241.484,81		116.4
070209	SERVIÇOS ESPECÍFICOS DAS AUTARQUIAS	129.731,00	5.294,34	104.428,32	5,06	100.953,13			100.953,13	8.764,47	77.8
07020901	Saneamento	34.978,00		26.812,29		26.812,29			26.812,29		76.7
07020902	Resíduos Sólidos	91.142,00	4.808,01	74.899,06	5,06	71.423,87			71.423,87	8.278,14	78.4
07020903	Transportes Colectivos de Pessoas e Mercadorias	1.822,00		1.372,77		1.372,77			1.372,77		75.3
0702090300	TRANSPORTES COLECTIVOS DE PESSOAS E MERCADORIAS	1.822,00		1.372,77		1.372,77			1.372,77		75.3
07020904	Trabalhos por Conta de Particulares	1,00	486,33	27,18		27,18			27,18	486,33	2718.0
07020905	Cemitérios	1.786,00		1.317,02		1.317,02			1.317,02		73.7
07020906	Mercados e Feiras	1,00									
07020907	Parques de Estacionamento	1,00									
070299	OUTROS	23.269,00		20.196,73		20.196,73			20.196,73		86.8
0703	RENDAS	283.162,00	17.320,40	290.469,70	13,93	286.342,92			286.342,92	21.433,25	101.1
070301	HABITAÇÕES	76.916,00	1.234,50	70.805,00		70.805,00			70.805,00	1.234,50	92.1
070302	EDIFÍCIOS	4.022,00	123,20	14.983,09		14.983,09			14.983,09	123,20	372.5
070399	OUTRAS	202.224,00	15.962,70	204.681,61	13,93	200.554,83			200.554,83	20.075,55	99.2
08	OUTRAS RECEITAS CORRENTES	84.794,00	16.030,93	124.940,62		124.940,62			124.940,62	16.030,93	147.3
0801	OUTRAS	84.794,00	16.030,93	124.940,62		124.940,62			124.940,62	16.030,93	147.3
080199	OUTRAS	84.794,00	16.030,93	124.940,62		124.940,62			124.940,62	16.030,93	147.3
08019902	Indemnizações de estragos provocados por outrém em	1,00									
08019904	IVA Inversão da liquidação	1,00									
08019999	Diversas	84.792,00	16.030,93	124.940,62		124.940,62			124.940,62	16.030,93	147.3
	RECEITAS DE CAPITAL	13.530.834,00		7.533.415,53		7.533.415,53			7.533.415,53		55.7
09	VENDAS DE BENS DE INVESTIMENTO	817.000,00		63.800,00		63.800,00			63.800,00		7.8
0901	TERRENOS	250.000,00									
090101	SOCIEDADES E QUASE-SOCIEDADES NÃO FINANCEIRAS	100.000,00									
090110	FAMÍLIAS	150.000,00									
0902	HABITAÇÕES	550.000,00									
090210	FAMÍLIAS	550.000,00									
0903	EDIFÍCIOS	10.000,00		63.800,00		63.800,00			63.800,00		638.0
090301	SOCIEDADES E QUASE-SOCIEDADES NÃO FINANCEIRA	10.000,00		63.800,00		63.800,00			63.800,00		638.0
0904	OUTROS BENS DE INVESTIMENTO	7.000,00									
090410	FAMÍLIAS	7.000,00									
09041001	Equipamento de Transporte	5.000,00									
09041002	Maquinaria e Equipamento	2.000,00									
10	TRANSFERÊNCIAS DE CAPITAL	8.208.784,00		5.469.615,53		5.469.615,53			5.469.615,53		66.6

ENTIDADE M. V.N.Cerveira -

MUNICIPIO DE VILA NOVA DE CERVEIRA

CLASSIFICAÇÃO ECONÓMICA		PREVISÕES CORRIGIDAS	RECEITAS POR COBRAR NO INICIO DO ANO	RECEITAS LIQUIDADAS	LIQUIDAÇÕES ANULADAS	RECEITAS COBRADAS BRUTAS	REEMBOLSOS/RESTITUIÇÕES		RECEITA COBRADA LIQUIDA	RECEITAS POR COBRAR NO FINAL DO ANO	GRAU EXEC. FINAN DAS REC. (12)a
CÓDIGO	DESCRIÇÃO						EMITIDOS	PAGOS			
(1)	(2)	(3)	(4)	(5)	(6)	(7)	(8)	(9)	(10 = 7-9)	(11=4+5-6-7)	(12)a
1003	ADMINISTRAÇÃO CENTRAL	8.208.784,00		5.469.615,53		5.469.615,53			5.469.615,53		66.6
100301	ESTADO	2.443.955,00		2.458.735,00		2.458.735,00			2.458.735,00		100.6
10030101	Fundo de Equilíbrio Financeiro	2.433.955,00		2.458.735,00		2.458.735,00			2.458.735,00		101.0
10030104	Cooperação Técnica e Financeira	10.000,00									
100307	ESTADO- PARTICIPAÇÃO COMUNITÁRIA EM PROJECTOS CO-	5.598.979,00		2.871.916,94		2.871.916,94			2.871.916,94		51.3
10030701	III QUADRO COMUNITARIO	79.370,00									
10030702	QREN	5.519.609,00		2.871.916,94		2.871.916,94			2.871.916,94		52.0
100308	SERVIÇOS E FUNDOS AUTÓNOMOS	165.850,00		138.963,59		138.963,59			138.963,59		83.8
11	ACTIVOS FINANCEIROS	1.500.000,00									
1108	ACÇÕES E OUTRAS PARTICIPAÇÕES	1.500.000,00									
110801	SOCIEDADES E QUASE-SOCIEDADES NÃO FINANCEIRA	1.500.000,00									
12	PASSIVOS FINANCEIROS	3.000.000,00		2.000.000,00		2.000.000,00			2.000.000,00		66.7
1206	EMPRÉSTIMOS A MÉDIO E LONGO PRAZOS	3.000.000,00		2.000.000,00		2.000.000,00			2.000.000,00		66.7
120602	SOCIEDADES FINANCEIRAS	3.000.000,00		2.000.000,00		2.000.000,00			2.000.000,00		66.7
13	OUTRAS RECEITAS DE CAPITAL	5.050,00									
1301	OUTRAS	5.050,00									
130101	INDEMNIZAÇÕES	50,00									
130199	OUTRAS	5.000,00									
	OUTRAS RECEITAS										
TOTAL		22.357.570,00	86.002,69	15.653.146,19	122,67	15.628.266,00	391,08	391,08	15.627.874,92	110.760,21	69.9

a) (12 = 10 /3 * 100)

ORGÃO EXECUTIVO

Em ____ de _____ de ____

ORGÃO DELIBERATIVO

Em ____ de _____ de ____



Município de Vila Nova de Cerveira

EXECUÇÃO DAS GRANDES OPÇÕES DO PLANO

**Prestação
de Contas
2010**

OBJECTIVO	CÓDIGO DA CLASSIFIC. ECONÓMICA	CÓDIGO/ANO/TIPO/NUMERO DO PROJ. ACÇÃO				DESCRIÇÃO	FORMA DE REALIZAÇÃO	FONTE DE FINANCIAMENTO			DATAS		MONTANTE PREVISTO			MONTANTE EXECUTADO			EXEC. FINAN. CEIRA ANUAL % (a)	EXEC. FINAN. CEIRA GLOBAL % (b)		
		AC	AA	FC	INICIO			FIM	ANO	ANOS SEGUINTES	TOTAL	ANOS ANTERIORES	ANO	TOTAL								
1.						Funções gerais									1.135.400,00		1.135.400,00		881.010,93	881.010,93	77.59	77.59
1.1.						Serviços gerais de administração pública									496.000,00		496.000,00		242.447,76	242.447,76	48.88	48.88
1.1.1.						Administracao geral									496.000,00		496.000,00		242.447,76	242.447,76	48.88	48.88
	02/070109	02	2002	I	2	Aquisição de equipamento para os serviços administrativos	OUTRA				2003/01/01	2010/12/31	200.000,00		200.000,00		93.026,36	93.026,36	46.51	46.51		
	04/07011002	03	2002	I	3	Aquisição de equipamento para os serviços externos	OUTRA				2003/01/01	2010/12/31	70.000,00		70.000,00		33.164,23	33.164,23	47.38	47.38		
	04/07010307	06	2002	I	6	Beneficiação de património imobiliário municipal	EMPREITADA				2003/01/01	2010/12/31	170.000,00		170.000,00		113.114,06	113.114,06	66.54	66.54		
	0102/07010301	01	2007	I	1	Beneficiação do Edifício dos Paços do Concelho	EMPREITADA				2007/01/01	2010/12/31	5.000,00		5.000,00							
	02/070109	01	2009	I	1	Apetrechamento e Informatização do Arquivo Municipal	OUTRA			70.0	2009/01/01	2010/12/31	50.000,00		50.000,00		3.143,11	3.143,11	6.29	6.29		
	0102/07010301	01	2010	I	1	Aquisição de imóveis para instalação de serviços municipais	OUTRA				2010/01/01	2010/12/31	1.000,00		1.000,00							
1.2.						Segurança e ordem públicas									639.400,00		639.400,00		638.563,17	638.563,17	99.87	99.87
1.2.1.						Protecção civil e luta contra incêndios									639.400,00		639.400,00		638.563,17	638.563,17	99.87	99.87
	0102/07010301	02	2007	I	4	Construção do novo Quartel dos Bombeiros Voluntários de V.N.Cerveira	EMPREITADA				2007/01/01	2010/12/31	525.000,00		525.000,00		524.409,87	524.409,87	99.89	99.89		
	0102/020225	01	2010	A	1	Gabinete Técnico Florestal	OUTRA				2010/01/01	2010/12/31	100,00		100,00							
	0102/080701	02	2010	A	2	Apoio à Associação Humanitária dos Bombeiros Voluntários de V.N.Cerveira	OUTRA				2010/01/01	2010/12/31	85.000,00		85.000,00		85.000,00	85.000,00	100.00	100.00		
	0102/040701	03	2010	A	3	Funcionamento da Brigada de Sapadores Florestais	OUTRA				2010/01/01	2010/12/31	29.200,00		29.200,00		29.153,30	29.153,30	99.84	99.84		
	0102/020225	04	2010	A	4	Serviço Municipal de Protecção Civil	OUTRA				2010/01/01	2010/12/31	100,00		100,00							
2.						Funções sociais									7.075.700,00	7.344.000,00	14.419.700,00		4.180.242,47	4.180.242,47	59.08	28.99
2.1.						Educação									2.740.300,00		2.740.300,00		2.175.780,97	2.175.780,97	79.40	79.40
2.1.1.						Ensino não superior									2.545.000,00		2.545.000,00		2.005.070,47	2.005.070,47	78.78	78.78
2.1.1.1.						Ensino pré-escolar									26.000,00		26.000,00		23.243,08	23.243,08	89.40	89.40
		01	2010	A	5	Acitividades Lúdico-Pedagógicas da Componente de Apoio à Família no Pré-Escolar	OUTRA				2010/01/01	2010/12/31	26.000,00		26.000,00		23.243,08	23.243,08	89.40	89.40		
	06/020225	01	2010	A	5	Acitividades Lúdico-Pedagógicas da Componente de Apoio à Família no Pré-Escolar							4.000,00				2.593,78		64.84			
	06/040701	01	2010	A	5	Acitividades Lúdico-Pedagógicas da Componente de Apoio à Família no Pré-Escolar							22.000,00				20.649,30		93.86			
2.1.1.2.						Ensino básico									2.419.000,00		2.419.000,00		1.928.015,89	1.928.015,89	79.70	79.70
	06/020220	03	2007	A	3	Programa de Enriquecimento Curricular no 1.º Ciclo do Ensino Básico	OUTRA	100.0			2007/01/01	2010/12/31	104.000,00		104.000,00		89.489,15	89.489,15	86.05	86.05		
		04	2008	I	13	Centro Escolar da Vila	EMPREITADA			70.0	2008/01/01	2010/12/31	595.000,00		595.000,00		490.608,97	490.608,97	82.46	82.46		
	06/07010305	04	2008	I	13	Centro Escolar da Vila							445.000,00				391.840,49		88.05			
	06/07011002	04	2008	I	13	Centro Escolar da Vila							150.000,00				98.768,48		65.85			
		05	2008	I	64	Centro Escolar Norte	EMPREITADA			70.0	2008/01/01	2010/12/31	1.710.000,00		1.710.000,00		1.347.917,77	1.347.917,77	78.83	78.83		
	06/07010305	05	2008	I	64	Centro Escolar Norte							1.560.000,00				1.294.419,94		82.98			
	06/07011002	05	2008	I	64	Centro Escolar Norte							150.000,00				53.497,83		35.67			
		01	2010	I	2	Núcleo Escolar de Covas	EMPREITADA				2010/01/01	2010/12/31	10.000,00		10.000,00							
	06/07010305	01	2010	I	2	Núcleo Escolar de Covas							5.000,00									
	06/07011002	01	2010	I	2	Núcleo Escolar de Covas							5.000,00									
2.1.1.3.						Ensino secundário									50.000,00		50.000,00		3.811,50	3.811,50	7.62	7.62
	06/07010305	01	2010	I	21	Escola EB2,3/S de Vila Nova de Cerveira	EMPREITADA				2010/01/01	2010/12/31	50.000,00		50.000,00		3.811,50	3.811,50	7.62	7.62		
2.1.1.4.						Ensino técnico-profissional									50.000,00		50.000,00		50.000,00	50.000,00	100.00	100.00
	06/080701	01	2010	A	6	Apoio à beneficiação do edificio onde funciona a Escola Profissional - ETAP Vale do Minho	OUTRA				2010/01/01	2010/12/31	50.000,00		50.000,00		50.000,00	50.000,00	100.00	100.00		
2.1.2.						Serviços auxiliares de ensino									195.300,00		195.300,00		170.710,50	170.710,50	87.41	87.41
	06/020106	02	2008	A	6	Fornecimento de refeições escolares a alunos do ensino pré-primário e do 1º ciclo do ensino básico	OUTRA	23.0			2008/01/01	2010/12/31	168.000,00		168.000,00		149.990,50	149.990,50	89.28	89.28		
		01	2010	A	7	Acção Social Escolar	OUTRA				2010/01/01	2010/12/31	17.000,00		17.000,00		10.720,00	10.720,00	63.06	63.06		
	06/040301	01	2010	A	7	Acção Social Escolar							12.000,00				10.720,00		89.33			
	06/040802	01	2010	A	7	Acção Social Escolar							5.000,00									
	06/020225	02	2010	A	8	Programa de Animação Escolar	OUTRA				2010/01/01	2010/12/31	200,00		200,00							
	06/040301	03	2010	A	9	Projecto Eco-Escolas	OUTRA				2010/01/01	2010/12/31	100,00		100,00							
	06/040301	04	2010	A	10	Apoio à IV Mostra de Arte Infanto-Juvenil	OUTRA				2010/01/01	2010/12/31	10.000,00		10.000,00		10.000,00	10.000,00	100.00	100.00		
2.3.						Segurança e acção sociais									103.900,00	300.000,00	403.900,00		92.328,80	92.328,80	88.86	22.86
2.3.2.						Acção social									103.900,00	300.000,00	403.900,00		92.328,80	92.328,80	88.86	22.86
2.3.2.1.						Acção Social									40.800,00	300.000,00	340.800,00		36.624,75	36.624,75	89.77	10.75
	06/020225	01	2010	A	11	Serviço Municipal de Rede Social	OUTRA				2010/01/01	2010/12/31	500,00		500,00							
	06/040802	02	2010	A	12	Programa do Cartão Municipal do Idoso "Idade Mais"	OUTRA				2010/01/01	2010/12/31	2.000,00		2.000,00		704,75	704,75	35.24	35.24		
	06/020225	03	2010	A	13	Convívio anual de idosos	OUTRA				2010/01/01	2010/12/31	31.100,00		31.100,00		31.080,00	31.080,00	99.94	99.94		
	06/07010304	04	2010	I	3	Remodelação e Adaptação de Edifício para Instalação de Creche, em Gondarém	EMPREITADA				2010/01/01	2011/12/31	1.000,00	100.000,00	101.000,00							
	06/07010306	05	2010	I	4	Remodelação e Adaptação de Edifício para Instalação de Centro de Dia e Serviço de Apoio Domiciliário, em Loivo	EMPREITADA				2010/01/01	2011/12/31	1.000,00	200.000,00	201.000,00							
	06/020225	06	2010	A	14	Actividades de Educação e Promoção para a Saúde	OUTRA				2010/01/01	2010/12/31	100,00		100,00							
	06/020225	07	2010	A	15	I Fórum Social do Distrito de Viana do Castelo	OUTRA				2010/01/01	2010/12/31	5.000,00		5.000,00		4.840,00	4.840,00	96.80	96.80		
	06/020225	08	2010	A	16	Actividades dirigidas à Comunidade do Banco Local de Voluntariado	OUTRA				2010/01/01	2010/12/31	100,00		100,00							
2.3.2.2.						Apoio social									63.100,00		63.100,00		55.704,05	55.704,05	88.28	88.28
A TRANSPORTAR ...													3.916.500,00	300.000,00	4.216.500,00		3.093.416,65	3.093.416,65				

OBJECTIVO	CÓDIGO DA CLASSIFIC. ECONÓMICA	CÓDIGO/ANO/TIPO/NUMERO DO PROJ. ACÇÃO				DESCRIÇÃO	FORMA DE REALIZAÇÃO	FONTE DE FINANCIAMENTO			DATAS		MONTANTE PREVISTO			MONTANTE EXECUTADO			EXEC. FINAN CEIRA ANUAL % (a)	EXEC. FINAN CEIRA GLOBAL % (b)
								AC	AA	FC	INICIO	FIM	ANO	ANOS SEGUINTES	TOTAL	ANOS ANTERIORES	ANO	TOTAL		
A TRANSPORTAR ...													3.916.500,00	300.000,00	4.216.500,00		3.093.416,65	3.093.416,65		
2.4.2.4.1.	06/040701	01	2010	A 17	Apoio à UNISÉNIOR	OUTRA					2010/01/01	2010/12/31	8.000,00		8.000,00		8.000,00	8.000,00	100.00	100.00
		02	2010	A 18	Apoio a Instituições de carácter social do concelho/IPSS	OUTRA					2010/01/01	2010/12/31	51.000,00		51.000,00		45.603,80	45.603,80	89.42	89.42
	06/040701	02	2010	A 18	Apoio a Instituições de carácter social do concelho/IPSS								36.000,00				35.603,80		98.90	
	06/080701	02	2010	A 18	Apoio a Instituições de carácter social do concelho/IPSS								15.000,00				10.000,00		66.67	
		03	2010	A 19	Programa "Cerveira + Solidária"	OUTRA					2010/01/01	2010/12/31	1.100,00		1.100,00					
	06/020225	03	2010	A 19	Programa "Cerveira + Solidária"								100,00							
	06/080802	03	2010	A 19	Programa "Cerveira + Solidária"								1.000,00							
	05/020225	04	2010	A 20	Comissão de Protecção a Crianças e Jovens em Risco	OUTRA					2010/01/01	2010/12/31	3.000,00		3.000,00		2.100,25	2.100,25	70.01	70.01
					Habitação e servicos colectivos								2.837.200,00	5.174.000,00	8.011.200,00		867.875,81	867.875,81	30.59	10.83
					Habitação								21.000,00		21.000,00					
2.4.2.	04/07010203	01	2008	I 6	Beneficiação e manutenção do património imobiliário do concelho	EMPREITADA					2008/01/01	2010/12/31	20.000,00		20.000,00					
	04/07010202	01	2010	I 5	Aquisição de Imóveis	OUTRA					2010/01/01	2010/12/31	1.000,00		1.000,00					
					Ordenamento do território								1.633.900,00	3.024.000,00	4.657.900,00		259.528,79	259.528,79	15.88	5.57
2.4.3.	03/070113	01	2002	I 20	Revisão do Plano Director Municipal	OUTRA					2002/01/01	2010/12/31	25.000,00		25.000,00		7.896,00	7.896,00	31.58	31.58
	04/07010413	02	2005	I 14	Arranjos urbanísticos	EMPREITADA					2005/01/02	2010/12/31	250.000,00		250.000,00		71.854,33	71.854,33	28.74	28.74
	04/07010413	05	2008	I 12	Remodelação da Praça da Galiza (Largo da Feira)	EMPREITADA			70.0		2008/01/01	2011/12/31	513.900,00	1.194.000,00	1.707.900,00		86.257,51	86.257,51	16.78	5.05
	04/070113	07	2008	I 34	Plano Acessibilidade Global do Município de Vila Nova de Cerveira	OUTRA			70.0		2008/01/01	2010/12/31	25.000,00		25.000,00		21.690,00	21.690,00	86.76	86.76
	04/07010413	02	2009	I 23	Av. das Comunidades /Regeneração Urbana da Entrada Norte da Vila	EMPREITADA			70.0		2009/01/01	2011/12/31	620.000,00	1.780.000,00	2.400.000,00		27.954,00	27.954,00	4.51	1.16
	04/070101	01	2010	I 6	Aquisição e/ou Expropriação de Terrenos	OUTRA					2010/01/01	2010/12/31	50.000,00		50.000,00		23.785,00	23.785,00	47.57	47.57
	04/07010413	02	2010	I 7	Beneficiação do Escadório do Santuário do Calvário, em Gondarém	EMPREITADA					2010/01/01	2011/12/31	50.000,00	50.000,00	100.000,00					
	04/070113	03	2010	I 15	Estudos e Projectos	OUTRA					2010/01/01	2010/12/31	100.000,00		100.000,00		20.091,95	20.091,95	20.09	20.09
					Saneamento								711.800,00	1.300.000,00	2.011.800,00		341.304,98	341.304,98	47.95	16.97
	05/07010402	01	2002	I 25	Ampliação e remodelação das redes de saneamento básico	EMPREITADA					2002/01/01	2010/12/31	275.000,00		275.000,00		114.877,26	114.877,26	41.77	41.77
2.4.4.	05/07010402	02	2002	I 26	Manutenção da rede e execução de baixadas	EMPREITADA					2002/01/01	2010/12/31	50.000,00		50.000,00		2.452,05	2.452,05	4.90	4.90
	05/07010402	01	2009	I 35	Ampliação e Remodelação das Redes de Saneamento Básico - Ampliação da Rede de Águas Residuais Domésticas na EN 13 (Gondarém, Loivo, V.N.Cerveira, Lovelhe, Reboreda, Campos e Vila Meã)	EMPREITADA			70.0		2009/01/01	2010/12/31	103.000,00		103.000,00		33.446,55	33.446,55	32.47	32.47
	05/07010402	02	2009	I 36	Ampliação e Remodelação das Redes de Saneamento Básico - Lugar do Paço em Campos e Ruas de Lamosas e Cristelo em Nogueira - 1.ª Fase	EMPREITADA			70.0		2009/01/01	2010/12/31	10.000,00		10.000,00					
	05/07010402	03	2009	I 24	Ampliação e Remodelação das Redes de Saneamento Básico - Lugar de Mangoeiro e Lugar de Portelo da Veiga - em Gondarém - 1.ª Fase	EMPREITADA			70.0		2009/01/01	2010/12/31	25.000,00		25.000,00					
	05/07010402	04	2009	I 17	Ampliação e Remodelação das Redes de Saneamento Básico - Segirém e Calvário, em Loivo	EMPREITADA			70.0		2009/01/01	2010/12/31	147.000,00		147.000,00		146.516,27	146.516,27	99.67	99.67
	05/07010402	01	2010	I 9	Implementação de Sistema de Águas Residuais Domésticas na Freguesia de Covas	EMPREITADA			70.0		2010/01/01	2011/12/31	101.800,00	1.300.000,00	1.401.800,00		44.012,85	44.012,85	43.23	3.14
					Abastecimento de Água								226.000,00		226.000,00		134.143,37	134.143,37	59.36	59.36
	05/07010407	02	2002	I 27	Qualificação e reforço da rede de água de abastecimento, em baixa	EMPREITADA					2002/01/01	2010/12/31	105.000,00		105.000,00		75.929,42	75.929,42	72.31	72.31
	05/07010407	03	2002	I 28	Manutenção da rede e execução de baixadas	EMPREITADA					2002/01/01	2010/12/31	120.000,00		120.000,00		58.213,95	58.213,95	48.51	48.51
	05/090702	01	2010	I 8	Participação do Município na Empresa Águas do Minho-Lima, SA	OUTRA					2010/01/01	2010/12/31	1.000,00		1.000,00					
2.4.5.					Resíduos sólidos								1.000,00		1.000,00					
	05/090702	01	2010	I 10	Participação do Município na Empresa Valorminho, SA	OUTRA					2010/01/01	2010/12/31	1.000,00		1.000,00					
					Protecção do meio ambiente e conservação da natureza								243.500,00	850.000,00	1.093.500,00		132.898,67	132.898,67	54.58	12.15
2.4.6.1.					Protecção, conservação e valorização do património natural								240.500,00	850.000,00	1.090.500,00		131.593,07	131.593,07	54.72	12.07
	04/07010405	01	2005	I 19	Requalificação e valorização de parques e espaços verdes do concelho	OUTRA					2005/01/02	2010/12/31	150.000,00		150.000,00		82.521,57	82.521,57	55.01	55.01
	04/07010413	01	2009	I 6	Natureza Viva II - Valorização ambiental da zona da praia da Lenta	EMPREITADA			70.0		2009/01/01	2011/12/31	30.000,00	100.000,00	130.000,00		20.751,50	20.751,50	69.17	15.96
2.4.6.2.	04/07010401	02	2009	I 25	Ecovia "Caminho do Rio"	EMPREITADA			70.0		2009/01/01	2011/12/31	59.500,00	750.000,00	809.500,00		28.320,00	28.320,00	47.60	3.50
	0102/020225	01	2010	A 21	Agenda 21 de Vila Nova de Cerveira	OUTRA					2010/01/01	2010/12/31	1.000,00		1.000,00					
					Cemitérios								1.000,00		1.000,00					
2.4.6.3.	04/07010412	01	2010	I 11	Beneficiação do Cemitério Municipal	EMPREITADA					2010/01/01	2010/12/31	1.000,00		1.000,00					
					Higiene pública e fiscalização sanitária								2.000,00		2.000,00		1.305,60	1.305,60	65.28	65.28
	04/020121	01	2008	A 23	Canil Municipal/manutenção e funcionamento	OUTRA					2008/01/01	2010/12/31	2.000,00		2.000,00		1.305,60	1.305,60	65.28	65.28
2.5.1.					Servicos culturais, recreativos e religiosos								1.394.300,00	1.870.000,00	3.264.300,00		1.044.256,89	1.044.256,89	74.89	31.99
					Cultura								964.300,00	1.370.000,00	2.334.300,00		754.447,59	754.447,59	78.24	32.32
	07/07010301	07	2008	I 63	Parque de Lazer do Castelhinho - Infraestruturas e equipamentos	EMPREITADA					2008/01/01	2010/12/31	100.000,00		100.000,00		82.455,58	82.455,58	82.46	82.46
2.5.1.	07/070113	05	2009	I 11	Museu da Bial de Cerveira / Museu de Arte Contemporânea	OUTRA					2009/01/01	2010/12/31	50.000,00		50.000,00		28.188,00	28.188,00	56.38	56.38
	07/07011002	08	2009	I 14	Aquisição de Equipamento para os Serviços Culturais	OUTRA					2009/01/01	2010/12/31	25.000,00		25.000,00		22.312,16	22.312,16	89.25	89.25
A TRANSPORTAR ...													6.991.800,00	5.474.000,00	12.465.800,00		4.149.952,25	4.149.952,25		

OBJECTIVO	CÓDIGO DA CLASSIFIC. ECONÓMICA	CÓDIGO/ANO/TIPO/NUMERO DO PROJ. ACÇÃO				DESCRIÇÃO	FORMA DE REALIZAÇÃO	FONTE DE FINANCIAMENTO			DATAS		MONTANTE PREVISTO			MONTANTE EXECUTADO			EXEC. FINAN. CEIRA ANUAL % (a)	EXEC. FINAN. CEIRA GLOBAL % (b)
		AC	AA	FC	INICIO			FIM	ANO	ANOS SEGUINTES	TOTAL	ANOS ANTERIORES	ANO	TOTAL						
A TRANSPORTAR ...												6.991.800,00	5.474.000,00	12.465.800,00		4.149.952,25	4.149.952,25			
2.5.2.	07/020225	09	2009	A 20	Programa municipal de animação e promoção cultural	OUTRA			2009/01/01	2010/12/31	253.000,00		253.000,00		219.248,94	219.248,94	86.66	86.66		
	07/020225	13	2009	A 9	Aquamuseu do Rio Minho - actividades promocionais	OUTRA			2009/01/01	2010/12/31	1.300,00		1.300,00		1.200,00	1.200,00	92.31	92.31		
	07/070115	01	2010	I 12	Plano Director das Fortalezas Transfronteiriças do Vale do Minho: Forte de Lovelhe/Castelo/Atalaia	OUTRA			2010/01/01	2010/12/31	1.000,00		1.000,00							
	07/07010301	02	2010	I 13	Núcleo Interpretativo Arqueológico do Forte de Lovelhe	EMPREITADA			2010/01/01	2010/12/31	1.000,00		1.000,00							
	07/07010301	03	2010	I 14	Casa das Artes	EMPREITADA			2010/01/01	2011/12/31	20.000,00	400.000,00	420.000,00							
	07/020225	04	2010	A 22	Edição de publicações do Município	OUTRA			2010/01/01	2010/12/31	8.000,00		8.000,00		7.910,53	7.910,53	98.88	98.88		
	07/040701	05	2010	A 23	Apoio a actividades culturais a desenvolver no concelho	OUTRA			2010/01/01	2010/12/31	133.000,00		133.000,00		132.507,50	132.507,50	99.63	99.63		
		06	2010	A 24	Apoio às associações culturais e recreativas	OUTRA			2010/01/01	2010/12/31	170.000,00		170.000,00		151.744,88	151.744,88	89.26	89.26		
	07/040701	06	2010	A 24	Apoio às associações culturais e recreativas						155.000,00				151.744,88		97.90			
	07/080701	06	2010	A 24	Apoio às associações culturais e recreativas						15.000,00									
	07/040701	07	2010	A 25	Apoio à Associação Comédias do Minho	OUTRA			2010/01/01	2010/12/31	16.000,00		16.000,00		16.000,00	16.000,00	100.00	100.00		
		08	2010	A 31	Apoio à Fundação da Bial de Arte de Cerveira	OUTRA			2010/01/01	2010/12/31	118.000,00		118.000,00		75.000,00	75.000,00	63.56	63.56		
	07/040701	08	2010	A 31	Apoio à Fundação da Bial de Arte de Cerveira						75.000,00				75.000,00		100.00			
	07/080701	08	2010	A 31	Apoio à Fundação da Bial de Arte de Cerveira						43.000,00									
	07/020225	09	2010	A 32	Aquamuseu do Rio Minho - Actividades Científicas	OUTRA		75.0	2010/01/01	2010/12/31	18.000,00		18.000,00		17.880,00	17.880,00	99.33	99.33		
07/07010301	10	2010	I 20	Incubadora de Indústrias Criativas / Bial de Cerveira	EMPREITADA		70.0	2010/01/01	2011/12/31	50.000,00	970.000,00	1.020.000,00								
2.5.3.					Desporto, recreio e lazer					405.000,00	500.000,00	905.000,00		269.809,30	269.809,30	66.62	29.81			
	06/07010302	02	2008	I 26	Beneficiação do edifício da Piscina Municipal	EMPREITADA			2008/01/01	2011/12/31	100.000,00	500.000,00	600.000,00		24.585,76	24.585,76	24.59	4.10		
	06/07011002	03	2008	I 27	Aptreçamento da Piscina Municipal	OUTRA			2008/01/01	2010/12/31	15.000,00		15.000,00		8.541,66	8.541,66	56.94	56.94		
	06/07010406	01	2009	I 15	Beneficiação de equipamentos desportivos e de lazer municipais	EMPREITADA			2009/01/01	2010/12/31	100.000,00		100.000,00		58.231,88	58.231,88	58.23	58.23		
	06/070113	01	2010	I 16	Elaboração de Projectos para Construção de Campos de Futebol de 7 e 11	OUTRA			2010/01/01	2010/12/31	5.000,00		5.000,00							
	06/07010406	02	2010	I 17	Infraestruturas para actividades náuticas entre o Castelinho e a Lenta	EMPREITADA			2010/01/01	2010/12/31	1.000,00		1.000,00							
		04	2010	A 26	Apoio às associações e clubes desportivos do concelho	OUTRA			2010/01/01	2010/12/31	151.200,00		151.200,00		145.850,00	145.850,00	96.46	96.46		
	06/040701	04	2010	A 26	Apoio às associações e clubes desportivos do concelho						106.200,00				103.350,00		97.32			
	06/080701	04	2010	A 26	Apoio às associações e clubes desportivos do concelho						45.000,00				42.500,00		94.44			
	06/040701	05	2010	A 27	Apoio às actividades desportivas e tempos livres a desenvolver no concelho	OUTRA			2010/01/01	2010/12/31	32.800,00		32.800,00		32.600,00	32.600,00	99.39	99.39		
					Outras actividades cívicas e religiosas						25.000,00		25.000,00		20.000,00	20.000,00	80.00	80.00		
	07/080701	01	2010	A 28	Apoio à beneficiação de património cultural, arquitectónico e religioso do concelho	OUTRA			2010/01/01	2010/12/31	25.000,00		25.000,00		20.000,00	20.000,00	80.00	80.00		
	3.3.2.1.				Funções económicas						5.589.900,00	2.265.000,00	7.854.900,00		2.910.478,51	2.910.478,51	52.07	37.05		
					Indústria e energia						2.341.200,00	1.000.000,00	3.341.200,00		1.026.770,63	1.026.770,63	43.86	30.73		
					Estabelecimentos Industriais						2.291.200,00	1.000.000,00	3.291.200,00		996.653,09	996.653,09	43.50	30.28		
05/07010413	01	2007	I 34	Parque Empresarial de Vila Nova de Cerveira/Requalificação das Zonas Industriais	EMPREITADA		70.0	2007/01/01	2011/12/31	945.200,00	400.000,00	1.345.200,00		360.729,33	360.729,33	38.16	26.82			
04/07010301	02	2009	I 19	Centro de Apoio às Empresas - 3.ª Fase - Pavilhão Multiusos	EMPREITADA			2009/01/01	2011/12/31	1.321.000,00	600.000,00	1.921.000,00		635.923,76	635.923,76	48.14	33.10			
04/090601	01	2010	A 30	Participação do Município em Fundo de Financiamento de Iniciativas Empresariais de Interesse Regional (FINICIA)	OUTRA			2010/01/01	2010/12/31	25.000,00		25.000,00								
3.3.1.1.				Iluminação Pública						50.000,00		50.000,00		30.117,54	30.117,54	60.24	60.24			
05/07010404	01	2006	I 34	Ampliação e beneficiação da rede eléctrica do concelho	OUTRA			2006/01/01	2010/12/31	50.000,00		50.000,00		30.117,54	30.117,54	60.24	60.24			
				Transportes e comunicações						3.007.600,00	1.265.000,00	4.272.600,00		1.700.760,55	1.700.760,55	56.55	39.81			
				Transportes rodoviários						3.006.600,00	1.265.000,00	4.271.600,00		1.700.760,55	1.700.760,55	56.57	39.82			
				Rede viária e sinalização						2.861.600,00	1.145.000,00	4.006.600,00		1.659.952,90	1.659.952,90	58.01	41.43			
				Rede viária municipal						720.000,00		720.000,00		471.943,78	471.943,78	65.55	65.55			
05/07010408	0522	2005	I 61	Beneficiação e conservação da rede viária municipal	EMPREITADA			2005/01/02	2010/12/31	720.000,00		720.000,00		471.943,78	471.943,78	65.55	65.55			
05/07010408	19	2008	I 49	Construção da passagem superior à linha do caminho-de-ferro, em Reboreda	EMPREITADA		70.0	2008/01/01	2010/12/31	390.000,00		390.000,00		375.435,84	375.435,84	96.27	96.27			
05/07010408	04	2009	I 40	Repavimentação dos caminhos do Campelo, de Laceda, de Fortes e de Vinha Branca, em Cornes	EMPREITADA			2009/01/01	2010/12/31	76.000,00		76.000,00		68.694,53	68.694,53	90.39	90.39			
05/07010408	09	2009	I 45	Beneficiação da Av. do Parque e rua da Mota (antiga EN13), em Gondarém	EMPREITADA			2009/01/01	2011/12/31	240.000,00	140.000,00	380.000,00		64.968,75	64.968,75	27.07	17.10			
05/07010408	11	2009	I 47	Pavimentação do caminho da Gardinheira ao lugar do Lombo, em Loivo	EMPREITADA			2009/01/01	2010/12/31	128.600,00		128.600,00		58.550,01	58.550,01	45.53	45.53			
05/07010408	12	2009	I 48	Pavimentação da rua da Friginha, em Loivo	EMPREITADA			2009/01/01	2010/12/31	37.000,00		37.000,00		22.680,50	22.680,50	61.30	61.30			
05/07010408	14	2009	I 50	Execução de passeios na Av. da Liberdade, em Lovelhe	EMPREITADA			2009/01/01	2010/12/31	21.000,00		21.000,00		20.034,00	20.034,00	95.40	95.40			
05/07010408	15	2009	I 51	Estrada de ligação de Mentrestido a Sapardos, em Mentrestido	EMPREITADA			2009/01/01	2010/12/31	45.000,00		45.000,00		44.987,25	44.987,25	99.97	99.97			
05/07010408	16	2009	I 52	Pavimentação do caminho de ligação do lugar da Costa ao lugar do Monte, em Nogueira	EMPREITADA			2009/01/01	2010/12/31	40.000,00		40.000,00		39.544,16	39.544,16	98.86	98.86			
05/07010408	20	2009	I 56	Pavimentação da estrada da passagem superior do caminho-de-ferro a Chamosinhos, em Vila Meã	EMPREITADA			2009/01/01	2010/12/31	53.000,00		53.000,00		47.189,33	47.189,33	89.04	89.04			
05/07010408	21	2009	I 57	Beneficiação da rua do Outeiro da Forca, em V.N.Cerveira	EMPREITADA			2009/01/01	2010/12/31	150.000,00		150.000,00		149.615,56	149.615,56	99.74	99.74			
05/07010408	22	2009	I 58	Beneficiação da rua do Forte, em V.N.Cerveira	EMPREITADA		70.0	2009/01/01	2010/12/31	87.000,00		87.000,00		85.601,48	85.601,48	98.39	98.39			
A TRANSPORTAR ...												12.539.900,00	8.484.000,00	21.023.900,00		7.537.269,22	7.537.269,22			

OBJECTIVO	CÓDIGO DA CLASSIFIC. ECONÓMICA	CÓDIGO/ANO/TIPO/NUMERO DO PROJ. ACÇÃO			DESCRIÇÃO	FORMA DE REALIZAÇÃO	PONTE DE FINANCIAMENTO			DATAS		MONTANTE PREVISTO			MONTANTE EXECUTADO			EXEC. FINAN. CEIRA ANUAL % (a)	EXEC. FINAN. CEIRA GLOBAL % (b)	
							AC	AA	FC	INICIO	FIM	ANO	ANOS SEGUINTE	TOTAL	ANOS ANTERIORES	ANO	TOTAL			
A TRANSPORTAR ...												12.539.900,00	8.484.000,00	21.023.900,00		7.537.269,22	7.537.269,22			
3.3.1.2.	05/07010408	23	2009	I	59	Beneficiação dos arruamentos da área envolvente ao Centro Escolar da Vila	EMPREITADA				2009/01/01	2010/12/31	160.000,00		160.000,00		154.721,60	154.721,60	96.70	96.70
	05/07010408	24	2009	I	60	Beneficiação de ligação do Centro Histórico à Ponte da Amizade	EMPREITADA		70.0		2009/01/01	2011/12/31	64.000,00	50.000,00	114.000,00					
	05/07010408	25	2009	I	61	Repavimentação de arruamentos, em V.N.Cerveira	EMPREITADA				2009/01/01	2010/12/31	97.000,00		97.000,00		4.255,14	4.255,14	4.39	4.39
	05/07010409	26	2009	I	62	Aquisição de sinalização turística e rodoviária	OUTRA				2009/01/01	2010/12/31	30.000,00		30.000,00		17.700,17	17.700,17	59.00	59.00
	04/07011002	28	2009	I	65	Aquisição de equipamento urbano	OUTRA				2009/01/01	2010/12/31	80.000,00		80.000,00		34.030,80	34.030,80	42.54	42.54
	05/07010408	01	2010	I	22	Beneficiação da Rua do Paço, em Campos	EMPREITADA				2010/01/01	2011/12/31	53.000,00	115.000,00	168.000,00					
	05/07010408	02	2010	I	23	Pavimentação da Rua da Costa e Travessa da Costa, em Candemil	EMPREITADA				2010/01/01	2010/12/31	20.000,00		20.000,00					
	05/07010408	03	2010	I	24	Pavimentação da Estrada de Ledo, em Covas	EMPREITADA				2010/01/01	2011/12/31	50.000,00	75.000,00	125.000,00					
	05/07010408	04	2010	I	25	Requalificação da Estrada Real e Travessa da Fonte, em Lovelhe	EMPREITADA				2010/01/01	2011/12/31	40.000,00	110.000,00	150.000,00					
	05/07010408	05	2010	I	26	Pavimentação do Caminho da Costinha, em Mentrestido	EMPREITADA				2010/01/01	2011/12/31	35.000,00	40.000,00	75.000,00					
	05/07010408	06	2010	I	27	Pavimentação da Rua de Lamosas e Rua de Cristelos, em Nogueira	EMPREITADA				2010/01/01	2011/12/31	35.000,00	80.000,00	115.000,00					
	05/07010408	07	2010	I	28	Execução de passeios na antiga EN13, em Reboreda	EMPREITADA				2010/01/01	2011/12/31	40.000,00	30.000,00	70.000,00					
	05/07010408	08	2010	I	29	Pavimentação do Caminho de Guia/Bóia/Gosendes, em Sapardos	EMPREITADA				2010/01/01	2011/12/31	60.000,00	200.000,00	260.000,00					
	05/07010408	09	2010	I	30	Pavimentação do Caminho da Barreira à Val das Donas, em Sopo	EMPREITADA				2010/01/01	2012/12/31	50.000,00	250.000,00	300.000,00					
	05/07010408	10	2010	I	31	Beneficiação da Estrada de Sopo de Baixo a France, em Sopo	EMPREITADA				2010/01/01	2011/12/31	30.000,00	55.000,00	85.000,00					
	05/07010408	11	2010	I	32	Pavimentação da Rua das Carreiras, em Vila Meã	EMPREITADA				2010/01/01	2010/12/31	30.000,00		30.000,00					
3.3.2.	04/070205	03	2004	I	33	Instalação e material de transporte							145.000,00	120.000,00	265.000,00		40.807,65	40.807,65	28.14	15.40
	04/07010602	01	2009	I	20	Aquisição de material de transporte - locação financeira	OUTRA				2004/01/01	2012/12/31	45.000,00	80.000,00	125.000,00		40.807,65	40.807,65	90.68	32.65
	04/07010406	02	2009	I	64	Aquisição de material de transporte	OUTRA				2009/01/01	2010/12/31	70.000,00		70.000,00					
	04/070207	01	2010	I	18	Manutenção de material de transporte	OUTRA				2009/01/01	2010/12/31	15.000,00		15.000,00					
3.4.	04/07010413	01	2010	I	19	Aquisição equipamento e maquinaria - Locação Financeira	OUTRA				2010/01/01	2012/12/31	15.000,00	40.000,00	55.000,00					
						Transportes aéreos							1.000,00		1.000,00					
						Qualificação do aeródromo do Vale do Minho (CERVAL)	EMPREITADA				2010/01/01	2010/12/31	1.000,00		1.000,00					
3.4.1.						Comércio e turismo							241.100,00		241.100,00		182.947,33	182.947,33	75.88	75.88
						Mercados e feiras							240.100,00		240.100,00		182.947,33	182.947,33	76.20	76.20
3.4.2.	04/07010303	01	2009	I	22	Beneficiação do Mercado Municipal	EMPREITADA				2009/01/01	2010/12/31	240.000,00		240.000,00		182.947,33	182.947,33	76.23	76.23
	07/040701	01	2010	A	33	Apoio às entidades representativas do tecido empresarial do concelho	OUTRA				2010/01/01	2010/12/31	100,00		100,00					
4.2.						Turismo							1.000,00		1.000,00					
	07/020225	01	2010	A	34	Elaboração do Plano de Desenvolvimento Turístico	OUTRA				2010/01/01	2010/12/31	1.000,00		1.000,00					
						Outras funções							784.100,00		784.100,00		669.368,69	669.368,69	85.37	85.37
						Transferências entre administrações							768.100,00		768.100,00		653.693,69	653.693,69	85.11	85.11
	07/04050102	01	2010	A	35	Apoio para limpeza de vias rurais nas freguesias	OUTRA				2010/01/01	2010/12/31	63.100,00		63.100,00		62.658,40	62.658,40	99.30	99.30
	07/08050102	02	2010	A	36	Apoio à beneficiação da rede viária nas freguesias	OUTRA				2010/01/01	2010/12/31	342.000,00		342.000,00		316.500,78	316.500,78	92.54	92.54
	07/08050102	03	2010	A	37	Apoio à execução de regadios tradicionais	OUTRA				2010/01/01	2010/12/31	2.000,00		2.000,00		1.897,00	1.897,00	94.85	94.85
	07/08050102	04	2010	A	38	Apoio à beneficiação ou ampliação de cemitérios	OUTRA				2010/01/01	2010/12/31	20.000,00		20.000,00		14.902,11	14.902,11	74.51	74.51
	07/08050102	05	2010	A	39	Apoio a arranjos urbanísticos/parques de lazer nas freguesias	OUTRA				2010/01/01	2010/12/31	81.000,00		81.000,00		44.583,72	44.583,72	55.04	55.04
	07/08050102	06	2010	A	40	Apoio à construção e/ou beneficiação de equipamentos desportivos e sociais nas freguesias	OUTRA				2010/01/01	2010/12/31	35.000,00		35.000,00		7.371,48	7.371,48	21.06	21.06
	07/08050102	07	2010	A	41	Apoio à aquisição de equipamento/maquinaria e material de transporte	OUTRA				2010/01/01	2010/12/31	35.000,00		35.000,00		35.000,00	35.000,00	100.00	100.00
	07/08050102	08	2010	A	42	Apoio à construção de Casas Mortuárias nas freguesias	OUTRA				2010/01/01	2010/12/31	18.000,00		18.000,00		18.000,00	18.000,00	100.00	100.00
	09	2010	A	43	Transferências Diversas para Associações Intermunicipais	OUTRA				2010/01/01	2010/12/31	148.500,00		148.500,00		129.280,20	129.280,20	87.06	87.06	
	07/04050104	09	2010	A	43	Transferências Diversas para Associações Intermunicipais							44.000,00				43.420,61		98.68	
	07/08050104	09	2010	A	43	Transferências Diversas para Associações Intermunicipais							104.500,00				85.859,59		82.16	
	07/080306	10	2010	A	44	Apoio ao desenvolvimento de projectos de interesse municipal, pela ADRIMINHO	OUTRA				2010/01/01	2010/12/31	3.500,00		3.500,00		3.500,00	3.500,00	100.00	100.00
4.3.	06/080301	11	2010	A	45	Apoio ao desenvolvimento do projecto educativo do Agrupamento de Escolas de Vila Nova de Cerveira	OUTRA				2010/01/01	6935/06/19	20.000,00		20.000,00		20.000,00	20.000,00	100.00	100.00
						Diversas não especificadas							16.000,00		16.000,00		15.675,00	15.675,00	97.97	97.97
06/040802	01	2010	A	29	Atribuição de Bolsas de Estudo - Ensino Superior						2010/01/01	2010/12/31	16.000,00		16.000,00		15.675,00	15.675,00	97.97	97.97
TOTAL GERAL												14.585.100,00	9.609.000,00	24.194.100,00		8.641.100,60	8.641.100,60	59.25	35.72	

Anotações

- a) Execução Financeira Anual = (Executado no Ano * 100) / Previsto no Ano
- b) Execução Financeira Global = (Total Executado * 100) / (Realizado em Anos Anteriores + Total Previsto)

ORGÃO EXECUTIVO

Em ____ de _____ de ____

ORGÃO DELIBERATIVO

Em ____ de _____ de ____



Município de Vila Nova de Cerveira

FLUXOS DE CAIXA

**Prestação
de Contas
2010**

FLUXOS DE CAIXA

ENTIDADE M. V.N.Cerveira
PERÍODO JANEIRO A DEZEMBRO

MUNICÍPIO DE VILA NOVA DE CERVEIRA
- 2010/12/31

ANO 2010
Pág. 1

R E C E B I M E N T O S		
SALDO DA GERÊNCIA ANTERIOR		898.566,97
EXECUÇÃO ORÇAMENTAL	320.819,88	
OPERAÇÕES DE TESOUREARIA	577.747,09	
RECEITAS ORÇAMENTAIS		15.628.266,00
01 IMPOSTOS DIRECTOS	1.150.472,89	
0102 OUTROS	1.150.472,89	
010202 IMPOSTO MUNICIPAL SOBRE IMOVEIS	637.833,59	
010203 IMPOSTO ÚNICO DE CIRCULAÇÃO	159.320,13	
010204 IMPOSTO MUNICIPAL SOBRE TRANSMISSÕES ON.IMOVEIS	223.694,15	
010205 DERRAMA	129.429,47	
010207 IMPOSTOS ABOLIDOS	195,55	
01020701 CONTRIBUIÇÃO AUTARQUICA	195,55	
02 IMPOSTOS INDIRECTOS	187.707,96	
0202 OUTROS	187.707,96	
020206 IMPOSTOS INDIRECTOS ESPECÍFICOS DAS AUTARQUIAS LOC	187.707,96	
02020601 Mercados e Feiras	168.745,09	
02020603 Ocupação de Via Pública	1.219,37	
02020605 Publicidade	14.330,31	
02020699 Outros	3.413,19	
0202069999 Outros	3.413,19	
04 TAXAS, MULTAS E OUTRAS PENALIDADES	276.273,70	
0401 TAXAS	273.877,53	
040123 TAXAS ESPECÍFICAS DAS AUTARQUIAS LOCAIS	273.877,53	
04012302 Loteamento e Obras	61.556,37	
04012303 Ocupação de Via Pública	452,85	
04012305 Caça, uso e porte de arma	163,41	
04012306 Saneamento	193.045,35	
04012399 Outras	18.659,55	
0401239901 Taxa de Depósito da Ficha Técnica da Habitação	943,84	
0401239999 Outras	17.715,71	
0402 MULTAS E OUTRAS PENALIDADES:	2.396,17	
040201 JUROS DE MORA	1.259,60	
040202 JUROS COMPENSATÓRIOS	1.125,77	
040299 MULTAS E PEANLIDADES DIVERSAS	10,80	
05 RENDIMENTOS DE PROPRIEDADE	510.211,62	
0502 JUROS - SOCIEDADES FINANCEIRAS	3.264,42	
050201 BANCOS E OUTRAS INSTITUIÇÕES FINANCEIRAS	3.264,42	
0507 DIVIDENDOS E PARTICIPAÇÕES NOS LUCROS DE SOCIEDADE	65.959,49	
050702 Empresas Públicas municipais e intermunicipais	65.959,49	
0510 RENDAS	440.987,71	
051099 OUTROS	440.987,71	
06 TRANSFERÊNCIAS CORRENTES	4.885.245,69	
0603 ADMINISTRAÇÃO CENTRAL	4.885.245,69	
060301 ESTADO	3.945.400,01	
06030101 Fundo de Equilíbrio Financeiro	3.688.099,01	
06030102 Fundo Social Municipal	135.790,00	
06030103 Participação variável no IRS	85.808,00	
06030199 Outros	35.703,00	
060306 ESTADO- PARTICIPAÇÃO COMUNITÁRIA EM PROJECTOS CO-	11.796,45	
060307 SERVIÇOS E FUNDOS AUTÓNOMOS	928.049,23	
07 VENDA DE BENS E SERVIÇOS CORRENTES	959.997,99	
0701 VENDA DE BENS	283.879,04	
070102 LIVROS E DOCUMENTAÇÃO TÉCNICA	778,96	
070111 PRODUTOS ACABADOS E INTERMÉDIOS	275.840,24	
07011100 PRODUTOS ACABADOS E INTERMÉDIOS	275.840,24	
070199 OUTROS	7.259,84	
0702 SERVIÇOS	389.776,03	
070208 SERVIÇOS SOCIAIS, RECREATIVOS, CULTURAIS E DESPORT	268.626,17	
07020802 Serviços recreativos	27.141,36	
0702080200 SERVIÇOS RECREATIVOS	27.141,36	
07020804 Serviços desportivos	241.484,81	
070209 SERVIÇOS ESPECÍFICOS DAS AUTARQUIAS	100.953,13	
07020901 Saneamento	26.812,29	
07020902 Resíduos Sólidos	71.423,87	
07020903 Transportes Colectivos de Pessoas e Mercadorias	1.372,77	
0702090300 TRANSPORTES COLECTIVOS DE PESSOAS E MERCADORIAS	1.372,77	

FLUXOS DE CAIXA

ENTIDADE M. V.N.Cerveira

MUNICIPIO DE VILA NOVA DE CERVEIRA

ANO 2010

Pág. 2

R E C E B I M E N T O S			
07020904	Trabalhos por Conta de Particulares	27,18	
07020905	Cemitérios	1.317,02	
070299	OUTROS	20.196,73	
0703	RENDAS	286.342,92	
070301	HABITAÇÕES	70.805,00	
070302	EDIFÍCIOS	14.983,09	
070399	OUTRAS	200.554,83	
08	OUTRAS RECEITAS CORRENTES	124.940,62	
0801	OUTRAS	124.940,62	
080199	OUTRAS	124.940,62	
08019999	Diversas	124.940,62	
09	VENDAS DE BENS DE INVESTIMENTO	63.800,00	
0903	EDIFÍCIOS	63.800,00	
090301	SOCIEDADES E QUASE-SOCIEDADES NÃO FINANCEIRA	63.800,00	
10	TRANSFERÊNCIAS DE CAPITAL	5.469.615,53	
1003	ADMINISTRAÇÃO CENTRAL	5.469.615,53	
100301	ESTADO	2.458.735,00	
10030101	Fundo de Equilíbrio Financeiro	2.458.735,00	
100307	ESTADO- PARTICIPAÇÃO COMUNITÁRIA EM PROJECTOS CO-	2.871.916,94	
10030702	QREN	2.871.916,94	
100308	SERVIÇOS E FUNDOS AUTÓNOMOS	138.963,59	
12	PASSIVOS FINANCEIROS	2.000.000,00	
1206	EMPRÉSTIMOS A MÉDIO E LONGO PRAZOS	2.000.000,00	
120602	SOCIEDADES FINANCEIRAS	2.000.000,00	
TOTAL DAS RECEITA CORRENTES.....		8.094.850,47	
TOTAL DAS RECEITA DE CAPITAL.....		7.533.415,53	
TOTAL DE OUTRAS RECEITAS			
OPERAÇÕES DE TESOURARIA.			742.412,52
TOTAL			17.269.245,49

P A G A M E N T O S			
DESPESAS ORÇAMENTAIS			15.832.243,36
01	ADMINISTRAÇÃO AUTÁRQUICA	1.912.479,49	
0101	PRESIDENCIA	9.389,28	
0101 01	DESPESAS COM O PESSOAL	9.389,28	
0101 0102	ABONOS VARIÁVEIS OU EVENTUAIS	9.389,28	
0101 010204	AJUDAS DE CUSTO	47,05	
0101 010213	OUTROS SUPLEMENTOS E PRÊMIOS	9.342,23	
0101 01021300	OUTROS SUPLEMENTOS E PRÊMIOS	9.342,23	
0102	CÂMARA MUNICIPAL	1.903.090,21	
0102 01	DESPESAS COM O PESSOAL	379.913,33	
0102 0101	REMUNERAÇÕES CERTAS E PERMANENTES	225.321,15	
0102 010101	TITULARES DE ÓRGÃOS DE SOBERANIA E MEMBROS DE ÓRGÃ	142.338,89	
0102 010104	PESSOAL DOS QUADROS- REGIME DO CONTRATO INDIVIDUAL	23.447,04	
0102 01010401	TRANSITADO DE ANTERIOR NOMEAÇÃO DEFINITIVA	23.447,04	
0102 0101040100	TRANSITADO DE ANTERIOR NOMEAÇÃO DEFINITIVA	23.447,04	
0102 010109	PESSOAL EM QUALQUER OUTRA SITUAÇÃO	18.949,32	
0102 010111	REPRESENTAÇÃO	27.729,72	
0102 01011101	REPRESENTAÇÃO - Membros do Órgãos Autárquicos	27.729,72	
0102 010113	SUBSÍDIO DE REFEIÇÃO	5.790,12	
0102 01011301	PESSOAL DO QUADRO	909,51	
0102 0101130101	TRANSITADO DE ANTERIOR NOMEAÇÃO DEFINITIVA	909,51	
0102 01011302	PESSOAL EM QUALQUER OUTRA SITUAÇÃO	939,40	
0102 01011303	MEMBROS DOS ÓRGÃOS AUTÁRQUICOS	3.941,21	
0102 010114	SUBSÍDIOS DE FÉRIAS E NATAL	7.066,06	
0102 01011401	PESSOAL DOS QUADROS	3.907,84	
0102 0101140101	TRANSITADO DE ANTERIOR NOMEAÇÃO DEFINITIVA	3.907,84	
0102 01011402	PESSOAL EM QUALQUER OUTRA SITUAÇÃO	3.158,22	
0102 0102	ABONOS VARIÁVEIS OU EVENTUAIS	3.942,17	
0102 010204	AJUDAS DE CUSTO	2.599,09	
0102 010213	OUTROS SUPLEMENTOS E PRÊMIOS	1.343,08	
0102 01021300	OUTROS SUPLEMENTOS E PRÊMIOS	1.343,08	
0102 0103	SEGURANÇA SOCIAL	150.650,01	
0102 010301	ENCARGOS COM A SAÚDE	118.948,89	
0102 010303	SUBSÍDIO FAMILIAR A CRIANÇAS E JOVENS	112,90	

FLUXOS DE CAIXA

ENTIDADE M. V.N.Cerveira

MUNICIPIO DE VILA NOVA DE CERVEIRA

ANO 2010

Pág. 3

PAGAMENTOS					
0102	010305	CONTRIBUIÇÕES PARA A SEGURANÇA SOCIAL		29.810,57	
0102	01030502	Segurança social dos funcionários públicos		14.192,80	
0102	0103050200	SEGURANÇA SOCIAL DOS FUNCIONÁRIOS PÚBLICOS		14.192,80	
0102	01030503	Segurança social - Regime geral		15.617,77	
0102	010309	SEGUROS		1.777,65	
0102	01030901	SEGUROS DE ACIDENTES DE TRABALHO E DOENÇAS PROFISS		1.777,65	
0102	02	AQUISIÇÃO DE BENS E SERVIÇOS		545.804,42	
0102	0201	AQUISIÇÃO DE BENS		30.147,71	
0102	020102	COMBUSTÍVEIS E LUBRIFICANTES		1.303,81	
0102	02010202	Gasóleo		1.303,81	
0102	020108	MATERIAL DE ESCRITÓRIO		60,75	
0102	020115	PRÊMIOS, CONDECORAÇÕES E OFERTAS		3.318,00	
0102	020119	ARTIGOS HONORÍFICOS E DE DECORAÇÃO		1.959,12	
0102	020120	MATERIAL DE EDUCAÇÃO, CULTURA E RECREIO		61,95	
0102	020121	OUTROS BENS		23.444,08	
0102	0202	AQUISIÇÃO DE SERVIÇOS		515.656,71	
0102	020201	ENCARGOS DE INSTALAÇÕES		245.363,66	
0102	020209	COMUNICAÇÕES		482,60	
0102	020211	REPRESENTAÇÃO DOS SERVIÇOS		765,00	
0102	020217	PUBLICIDADE		34.607,50	
0102	020220	OUTROS TRABALHOS ESPECIALIZADOS		92.353,57	
0102	020224	ENCARGOS DE COBRANÇA DE RECEITAS		25.556,68	
0102	020225	OUTROS SERVIÇOS		116.527,70	
0102	03	JUROS E OUTROS ENCARGOS		64.602,74	
0102	0301	JUROS DA DÍVIDA PÚBLICA		64.602,74	
0102	030103	SOCIEDADES FINANCEIRAS- BANCOS E OUTRAS INSTITUIÇ		64.602,74	
0102	03010302	Empréstimos de médio e longo prazo		64.602,74	
0102	04	TRANSFERÊNCIAS CORRENTES		29.153,30	
0102	0407	INSTITUIÇÕES SEM FINS LUCRATIVOS		29.153,30	
0102	040701	INSTITUIÇÕES SEM FINS LUCRATIVOS		29.153,30	
0102	06	OUTRAS DESPESAS CORRENTES		31.438,18	
0102	0602	DIVERSAS		31.438,18	
0102	060203	OUTRAS		31.438,18	
0102	06020302	IVA Pago		8.535,23	
0102	06020305	Outras		22.902,95	
0102	07	AQUISIÇÃO DE BENS DE CAPITAL		524.409,87	
0102	0701	INVESTIMENTOS		524.409,87	
0102	070103	EDIFÍCIOS		524.409,87	
0102	07010301	INSTALAÇÕES DE SERVIÇOS		524.409,87	
0102	08	TRANSFERÊNCIAS DE CAPITAL		85.000,00	
0102	0807	INSTITUIÇÕES SEM FINS LUCRATIVOS		85.000,00	
0102	080701	INSTITUIÇÕES SEM FINS LUCRATIVOS-		85.000,00	
0102	10	PASSIVOS FINANCEIROS		242.768,37	
0102	1006	EMPRÉSTIMOS A MÉDIO E LONGO PRAZOS		242.768,37	
0102	100603	SOCIEDADES FINANCEIRAS- BANCOS E OUTRAS INSTITUIÇ		242.768,37	
02		DIVISÃO ADMINISTRATIVA E FINANCEIRA	894.019,29		
02	01	DESPESAS COM O PESSOAL		547.745,44	
02	0101	REMUNERAÇÕES CERTAS E PERMANENTES		465.529,44	
02	010104	PESSOAL DOS QUADROS- REGIME DO CONTRATO INDIVIDUAL		335.081,68	
02	01010401	TRANSITADO DE ANTERIOR NOMEAÇÃO DEFINITIVA		335.081,68	
02	0101040100	TRANSITADO DE ANTERIOR NOMEAÇÃO DEFINITIVA		335.081,68	
02	010106	PESSOAL CONTRATADO ATERMO		36.057,63	
02	01010600	PESSOAL CONTRATADO A TERMO		36.057,63	
02	010111	REPRESENTAÇÃO		2.338,08	
02	01011102	REPRESENTAÇÃO - Pessoal dos Quadros		2.338,08	
02	010113	SUBSÍDIO DE REFEIÇÃO		30.030,91	
02	01011301	PESSOAL DO QUADRO		26.653,34	
02	0101130101	TRANSITADO DE ANTERIOR NOMEAÇÃO DEFINITIVA		26.653,34	
02	01011302	PESSOAL EM QUALQUER OUTRA SITUAÇÃO		3.377,57	
02	010114	SUBSÍDIOS DE FÉRIAS E NATAL		62.021,14	
02	01011401	PESSOAL DOS QUADROS		56.002,79	
02	0101140101	TRANSITADO DE ANTERIOR NOMEAÇÃO DEFINITIVA		56.002,79	
02	01011402	PESSOAL EM QUALQUER OUTRA SITUAÇÃO		6.018,35	
02	0102	ABONOS VARIÁVEIS OU EVENTUAIS		4.993,33	
02	010202	HORAS EXTRAORDINÁRIAS		1.304,02	
02	010204	AJUDAS DE CUSTO		1.596,45	
02	010205	ABONO PARA FALHAS		1.963,86	
02	010213	OUTROS SUPLEMENTOS E PRÊMIOS		129,00	
02	01021300	OUTROS SUPLEMENTOS E PRÊMIOS		129,00	
02	0103	SEGURANÇA SOCIAL		77.222,67	
02	010301	ENCARGOS COM A SAÚDE		4.887,14	

FLUXOS DE CAIXA

ENTIDADE M. V.N.Cerveira

MUNICIPIO DE VILA NOVA DE CERVEIRA

ANO 2010

Pág. 4

PAGAMENTOS					
02	010303	SUBSÍDIO FAMILIAR A CRIANÇAS E JOVENS		4.223,95	
02	010305	CONTRIBUIÇÕES PARA A SEGURANÇA SOCIAL		61.655,25	
02	01030502	Segurança social dos funcionários públicos		47.134,90	
02	0103050200	SEGURANÇA SOCIAL DOS FUNCIONÁRIOS PÚBLICOS		47.134,90	
02	01030503	Segurança social - Regime geral		14.520,35	
02	010309	SEGUROS		6.456,33	
02	01030901	SEGUROS DE ACIDENTES DE TRABALHO E DOENÇAS PROFISS		6.456,33	
02	02	AQUISIÇÃO DE BENS E SERVIÇOS		249.572,34	
02	0201	AQUISIÇÃO DE BENS		55.131,48	
02	020104	LIMPEZA E HIGIENE		3.460,64	
02	020108	MATERIAL DE ESCRITÓRIO		47.599,71	
02	020121	OUTROS BENS		4.071,13	
02	0202	AQUISIÇÃO DE SERVIÇOS		194.440,86	
02	020202	LIMPEZA E HIGIENE		79.356,06	
02	020203	CONSERVAÇÃO DE BENS		2.132,64	
02	020209	COMUNICAÇÕES		51.745,24	
02	020220	OUTROS TRABALHOS ESPECIALIZADOS		168,84	
02	020225	OUTROS SERVIÇOS		61.038,08	
02	06	OUTRAS DESPESAS CORRENTES		532,04	
02	0602	DIVERSAS		532,04	
02	060203	OUTRAS		532,04	
02	06020301	Restituições		532,04	
02	07	AQUISIÇÃO DE BENS DE CAPITAL		96.169,47	
02	0701	INVESTIMENTOS		96.169,47	
02	070109	EQUIPAMENTO ADMINISTRATIVO		96.169,47	
03		DIVISÃO DE PLANEAMENTO E GESTÃO URBANÍSTICA	224.484,73		
03	01	DESPESAS COM O PESSOAL		214.864,22	
03	0101	REMUNERAÇÕES CERTAS E PERMANENTES		184.745,73	
03	010104	PESSOAL DOS QUADROS- REGIME DO CONTRATO INDIVIDUAL		151.319,69	
03	01010401	TRANSITADO DE ANTERIOR NOMEAÇÃO DEFINITIVA		151.319,69	
03	0101040100	TRANSITADO DE ANTERIOR NOMEAÇÃO DEFINITIVA		151.319,69	
03	010111	REPRESENTAÇÃO		194,84	
03	01011102	REPRESENTAÇÃO - Pessoal dos Quadros		194,84	
03	010113	SUBSÍDIO DE REFEIÇÃO		9.381,19	
03	01011301	PESSOAL DO QUADRO		9.381,19	
03	0101130101	TRANSITADO DE ANTERIOR NOMEAÇÃO DEFINITIVA		9.381,19	
03	010114	SUBSÍDIOS DE FÉRIAS E NATAL		23.850,01	
03	01011401	PESSOAL DOS QUADROS		23.850,01	
03	0101140101	TRANSITADO DE ANTERIOR NOMEAÇÃO DEFINITIVA		23.850,01	
03	0102	ABONOS VARIÁVEIS OU EVENTUAIS		143,41	
03	010202	HORAS EXTRAORDINÁRIAS		95,04	
03	010204	AJUDAS DE CUSTO		48,37	
03	0103	SEGURANÇA SOCIAL		29.975,08	
03	010301	ENCARGOS COM A SAÚDE		1.838,72	
03	010303	SUBSÍDIO FAMILIAR A CRIANÇAS E JOVENS		1.592,70	
03	010305	CONTRIBUIÇÕES PARA A SEGURANÇA SOCIAL		24.242,28	
03	01030502	Segurança social dos funcionários públicos		17.480,78	
03	0103050200	SEGURANÇA SOCIAL DOS FUNCIONÁRIOS PÚBLICOS		17.480,78	
03	01030503	Segurança social - Regime geral		6.761,50	
03	010309	SEGUROS		2.301,38	
03	01030901	SEGUROS DE ACIDENTES DE TRABALHO E DOENÇAS PROFISS		2.301,38	
03	02	AQUISIÇÃO DE BENS E SERVIÇOS		1.724,51	
03	0201	AQUISIÇÃO DE BENS		524,71	
03	020108	MATERIAL DE ESCRITÓRIO		489,60	
03	020121	OUTROS BENS		35,11	
03	0202	AQUISIÇÃO DE SERVIÇOS		1.199,80	
03	020225	OUTROS SERVIÇOS		1.199,80	
03	07	AQUISIÇÃO DE BENS DE CAPITAL		7.896,00	
03	0701	INVESTIMENTOS		7.896,00	
03	070113	INVESTIMENTOS INCORPÓREOS		7.896,00	
04		DIVISÃO DE OBRAS E SERVIÇOS MUNICIPAIS	2.789.282,82		
04	01	DESPESAS COM O PESSOAL		981.866,87	
04	0101	REMUNERAÇÕES CERTAS E PERMANENTES		824.747,20	
04	010104	PESSOAL DOS QUADROS- REGIME DO CONTRATO INDIVIDUAL		548.701,28	
04	01010401	TRANSITADO DE ANTERIOR NOMEAÇÃO DEFINITIVA		530.223,76	
04	0101040100	TRANSITADO DE ANTERIOR NOMEAÇÃO DEFINITIVA		530.223,76	
04	01010402	CONTRATO POR TEMPO INDETERMINADO		18.477,52	
04	0101040200	CONTRATO POR TEMPO INDETERMINADO		18.477,52	
04	010106	PESSOAL CONTRATADO ATERMO		49.430,85	
04	01010600	PESSOAL CONTRATADO A TERMO		49.430,85	
04	010109	PESSOAL EM QUALQUER OUTRA SITUAÇÃO		39.484,21	

FLUXOS DE CAIXA

ENTIDADE M. V.N.Cerveira

MUNICIPIO DE VILA NOVA DE CERVEIRA

ANO 2010

Pág. 5

PAGAMENTOS				
04	010113	SUBSÍDIO DE REFEIÇÃO		86.792,02
04	01011301	PESSOAL DO QUADRO		61.376,98
04	0101130101	TRANSITADO DE ANTERIOR NOMEAÇÃO DEFINITIVA		58.020,76
04	0101130102	CONTRATO POR TEMPO INDETERMINADO		3.356,22
04	01011302	PESSOAL EM QUALQUER OUTRA SITUAÇÃO		25.415,04
04	010114	SUBSÍDIOS DE FÉRIAS E NATAL		100.338,84
04	01011401	PESSOAL DOS QUADROS		92.925,24
04	0101140101	TRANSITADO DE ANTERIOR NOMEAÇÃO DEFINITIVA		89.883,14
04	0101140102	CONTRATO POR TEMPO INDETERMINADO		3.042,10
04	01011402	PESSOAL EM QUALQUER OUTRA SITUAÇÃO		7.413,60
04	0102	ABONOS VARIÁVEIS OU EVENTUAIS		8.543,60
04	010202	HORAS EXTRAORDINÁRIAS		1.112,07
04	010204	AJUDAS DE CUSTO		7.359,89
04	010205	ABONO PARA FALHAS		71,64
04	0103	SEGURANÇA SOCIAL		148.576,07
04	010301	ENCARGOS COM A SAÚDE		8.992,07
04	010303	SUBSÍDIO FAMILIAR A CRIANÇAS E JOVENS		7.020,72
04	010305	CONTRIBUIÇÕES PARA A SEGURANÇA SOCIAL		107.303,45
04	01030502	Segurança social dos funcionários públicos		86.395,76
04	0103050200	SEGURANÇA SOCIAL DOS FUNCIONÁRIOS PÚBLICOS		86.395,76
04	01030503	Segurança social - Regime geral		20.907,69
04	010308	OUTRAS PENSÕES		12.903,24
04	010309	SEGUROS		12.356,59
04	01030901	SEGUROS DE ACIDENTES DE TRABALHO E DOENÇAS PROFISS		12.356,59
04	02	AQUISIÇÃO DE BENS E SERVIÇOS		382.105,48
04	0201	AQUISIÇÃO DE BENS		212.561,65
04	020102	COMBUSTÍVEIS E LUBRIFICANTES		103.846,18
04	02010201	Gasolina		8.116,17
04	02010202	Gasóleo		94.255,31
04	02010299	Outros		1.474,70
04	020107	VESTUÁRIO E ARTIGOS PESSOAIS		4.105,93
04	020112	MATERIAL DE TRANSPORTE- PEÇAS		6.352,17
04	020114	OUTRO MATERIAL- PEÇAS		787,29
04	020121	OUTROS BENS		97.470,08
04	0202	AQUISIÇÃO DE SERVIÇOS		169.543,83
04	020202	LIMPEZA E HIGIENE		681,23
04	020203	CONSERVAÇÃO DE BENS		48.659,45
04	020210	TRANSPORTES		14.744,60
04	020212	SEGUROS		23.407,40
04	020215	FORMAÇÃO		783,00
04	020220	OUTROS TRABALHOS ESPECIALIZADOS		45.316,95
04	020225	OUTROS SERVIÇOS		35.951,20
04	03	JUROS E OUTROS ENCARGOS		2.096,78
04	0303	JUROS DE LOCAÇÃO FINANCEIRA		2.096,78
04	030305	MATERIAL DE TRANSPORTE		2.096,78
04	07	AQUISIÇÃO DE BENS DE CAPITAL		1.423.213,69
04	0701	INVESTIMENTOS		1.382.406,04
04	070101	TERRENOS		23.785,00
04	070103	EDIFÍCIOS		931.985,15
04	07010301	INSTALAÇÕES DE SERVIÇOS		635.923,76
04	07010303	MERCADOS E INSTALAÇÕES DE FISCALIZAÇÃO SANITÁRIA		182.947,33
04	07010307	OUTROS		113.114,06
04	070104	CONSTRUÇÕES DIVERSAS		317.658,91
04	07010401	Viadutos, arruamentos e obras complementares		28.320,00
04	07010405	Parques e jardins		82.521,57
04	07010413	Outros		206.817,34
04	070110	EQUIPAMENTO BÁSICO		67.195,03
04	07011002	Outros		67.195,03
04	070113	INVESTIMENTOS INCORPÓREOS		41.781,95
04	0702	LOCAÇÃO FINANCEIRA		40.807,65
04	070205	MATERIAL DE TRANSPORTE- LOCAÇÃO FINANCEIRA		40.807,65
05		DIVISÃO DE INFRA-ESTRUTURAS BÁSICAS E VIAS PÚBLICA	3.768.589,19	
05	01	DESPESAS COM O PESSOAL		178.741,64
05	0101	REMUNERAÇÕES CERTAS E PERMANENTES		146.622,32
05	010104	PESSOAL DOS QUADROS- REGIME DO CONTRATO INDIVIDUAL		96.089,78
05	01010401	TRANSITADO DE ANTERIOR NOMEAÇÃO DEFINITIVA		96.089,78
05	0101040100	TRANSITADO DE ANTERIOR NOMEAÇÃO DEFINITIVA		96.089,78
05	010106	PESSOAL CONTRATADO ATERMO		19.141,57
05	01010600	PESSOAL CONTRATADO A TERMO		19.141,57
05	010113	SUBSÍDIO DE REFEIÇÃO		12.489,75
05	01011301	PESSOAL DO QUADRO		9.675,82

FLUXOS DE CAIXA

ENTIDADE M. V.N.Cerveira

MUNICIPIO DE VILA NOVA DE CERVEIRA

ANO 2010

Pág. 6

PAGAMENTOS				
05	0101130101	TRANSITADO DE ANTERIOR NOMEAÇÃO DEFINITIVA		9.675,82
05	01011302	PESSOAL EM QUALQUER OUTRA SITUAÇÃO		2.813,93
05	010114	SUBSÍDIOS DE FÉRIAS E NATAL		18.901,22
05	01011401	PESSOAL DOS QUADROS		16.045,08
05	0101140101	TRANSITADO DE ANTERIOR NOMEAÇÃO DEFINITIVA		16.045,08
05	01011402	PESSOAL EM QUALQUER OUTRA SITUAÇÃO		2.856,14
05	0102	ABONOS VARIÁVEIS OU EVENTUAIS		5.023,32
05	010202	HORAS EXTRAORDINÁRIAS		1.415,09
05	010204	AJUDAS DE CUSTO		147,91
05	010211	SUBSÍDIO DE TURNO		3.460,32
05	0103	SEGURANÇA SOCIAL		27.096,00
05	010301	ENCARGOS COM A SAÚDE		1.803,73
05	010303	SUBSÍDIO FAMILIAR A CRIANÇAS E JOVENS		2.340,70
05	010305	CONTRIBUIÇÕES PARA A SEGURANÇA SOCIAL		19.942,94
05	01030502	Segurança social dos funcionários públicos		16.091,49
05	0103050200	SEGURANÇA SOCIAL DOS FUNCIONÁRIOS PÚBLICOS		16.091,49
05	01030503	Segurança social - Regime geral		3.851,45
05	010309	SEGUROS		3.008,63
05	01030901	SEGUROS DE ACIDENTES DE TRABALHO E DOENÇAS PROFISS		3.008,63
05	02	AQUISIÇÃO DE BENS E SERVIÇOS		1.097.630,23
05	0201	AQUISIÇÃO DE BENS		14.374,89
05	020102	COMBUSTÍVEIS E LUBRIFICANTES		651,27
05	02010201	Gasolina		651,27
05	020107	VESTUÁRIO E ARTIGOS PESSOAIS		717,50
05	020121	OUTROS BENS		13.006,12
05	0202	AQUISIÇÃO DE SERVIÇOS		1.083.255,34
05	020202	LIMPEZA E HIGIENE		364.091,90
05	020203	CONSERVAÇÃO DE BENS		1.966,06
05	020220	OUTROS TRABALHOS ESPECIALIZADOS		388.022,19
05	020225	OUTROS SERVIÇOS		329.175,19
05	07	AQUISIÇÃO DE BENS DE CAPITAL		2.492.217,32
05	0701	INVESTIMENTOS		2.492.217,32
05	070104	CONSTRUÇÕES DIVERSAS		2.492.217,32
05	07010402	Sistema de drenagem de águas residuais		341.304,98
05	07010404	Iluminação pública		30.117,54
05	07010407	Captação e distribuição de água		134.143,37
05	07010408	Viação rural		1.608.221,93
05	07010409	Sinalização e trânsito		17.700,17
05	07010413	Outros		360.729,33
06		DIVISÃO DE ACÇÃO SOCIAL, EDUCAÇÃO E DESPORTO	4.181.053,93	
06	01	DESPESAS COM O PESSOAL		1.162.685,52
06	0101	REMUNERAÇÕES CERTAS E PERMANENTES		978.290,15
06	010104	PESSOAL DOS QUADROS- REGIME DO CONTRATO INDIVIDUAL		544.038,00
06	01010401	TRANSITADO DE ANTERIOR NOMEAÇÃO DEFINITIVA		451.026,58
06	0101040100	TRANSITADO DE ANTERIOR NOMEAÇÃO DEFINITIVA		451.026,58
06	01010402	CONTRATO POR TEMPO INDETERMINADO		93.011,42
06	0101040200	CONTRATO POR TEMPO INDETERMINADO		93.011,42
06	010106	PESSOAL CONTRATADO ATERMO		205.484,95
06	01010600	PESSOAL CONTRATADO A TERMO		205.484,95
06	010109	PESSOAL EM QUALQUER OUTRA SITUAÇÃO		3.332,66
06	010113	SUBSÍDIO DE REFEIÇÃO		101.647,35
06	01011301	PESSOAL DO QUADRO		65.070,53
06	0101130101	TRANSITADO DE ANTERIOR NOMEAÇÃO DEFINITIVA		53.041,94
06	0101130102	CONTRATO POR TEMPO INDETERMINADO		12.028,59
06	01011302	PESSOAL EM QUALQUER OUTRA SITUAÇÃO		36.576,82
06	010114	SUBSÍDIOS DE FÉRIAS E NATAL		123.787,19
06	01011401	PESSOAL DOS QUADROS		91.291,52
06	0101140101	TRANSITADO DE ANTERIOR NOMEAÇÃO DEFINITIVA		75.183,40
06	0101140102	CONTRATO POR TEMPO INDETERMINADO		16.108,12
06	01011402	PESSOAL EM QUALQUER OUTRA SITUAÇÃO		32.495,67
06	0102	ABONOS VARIÁVEIS OU EVENTUAIS		5.982,38
06	010202	HORAS EXTRAORDINÁRIAS		1.993,80
06	010204	AJUDAS DE CUSTO		1.428,93
06	010205	ABONO PARA FALHAS		2.559,65
06	0103	SEGURANÇA SOCIAL		178.412,99
06	010301	ENCARGOS COM A SAÚDE		9.706,57
06	010303	SUBSÍDIO FAMILIAR A CRIANÇAS E JOVENS		6.617,77
06	010305	CONTRIBUIÇÕES PARA A SEGURANÇA SOCIAL		150.913,67
06	01030502	Segurança social dos funcionários públicos		79.065,37
06	0103050200	SEGURANÇA SOCIAL DOS FUNCIONÁRIOS PÚBLICOS		79.065,37
06	01030503	Segurança social - Regime geral		71.848,30

FLUXOS DE CAIXA

ENTIDADE M. V.N.Cerveira

MUNICIPIO DE VILA NOVA DE CERVEIRA

ANO 2010

Pág. 7

PAGAMENTOS				
06	010309	SEGUROS		11.174,98
06	01030901	SEGUROS DE ACIDENTES DE TRABALHO E DOENÇAS PROFISS		11.174,98
06	02	AQUISIÇÃO DE BENS E SERVIÇOS		724.868,02
06	0201	AQUISIÇÃO DE BENS		325.087,20
06	020102	COMBUSTÍVEIS E LUBRIFICANTES		121.251,08
06	02010299	Outros		121.251,08
06	020104	LIMPEZA E HIGIENE		18.154,87
06	020106	ALIMENTAÇÃO- GÊNEROS PARA CONFECCIONAR		149.990,50
06	020108	MATERIAL DE ESCRITÓRIO		637,60
06	020120	MATERIAL DE EDUCAÇÃO, CULTURA E RECREIO		2.235,08
06	020121	OUTROS BENS		32.818,07
06	0202	AQUISIÇÃO DE SERVIÇOS		399.780,82
06	020202	LIMPEZA E HIGIENE		4.368,82
06	020203	CONSERVAÇÃO DE BENS		5.856,19
06	020204	LOCAÇÃO DE EDIFÍCIOS		15.961,52
06	020208	LOCAÇÃO DE OUTROS BENS		693,57
06	020209	COMUNICAÇÕES		1.000,00
06	020210	TRANSPORTES		194.232,29
06	020215	FORMAÇÃO		305,40
06	020220	OUTROS TRABALHOS ESPECIALIZADOS		116.548,26
06	020225	OUTROS SERVIÇOS		60.814,77
06	04	TRANSFERÊNCIAS CORRENTES		237.302,85
06	0403	ADMINISTRAÇÃO CENTRAL		20.720,00
06	040301	ESTADO		20.720,00
06	0407	INSTITUIÇÕES SEM FINS LUCRATIVOS		200.203,10
06	040701	INSTITUIÇÕES SEM FINS LUCRATIVOS		200.203,10
06	0408	FAMÍLIAS		16.379,75
06	040802	OUTRAS		16.379,75
06	07	AQUISIÇÃO DE BENS DE CAPITAL		1.933.697,54
06	0701	INVESTIMENTOS		1.933.697,54
06	070103	EDIFÍCIOS		1.714.657,69
06	07010302	INSTALAÇÕES DESPORTIVAS E RECREATIVAS		24.585,76
06	07010305	ESCOLAS		1.690.071,93
06	070104	CONSTRUÇÕES DIVERSAS		58.231,88
06	07010406	Instalações desportivas e recreativas		58.231,88
06	070110	EQUIPAMENTO BÁSICO		160.807,97
06	07011002	Outros		160.807,97
06	08	TRANSFERÊNCIAS DE CAPITAL		122.500,00
06	0803	ADMINISTRAÇÃO CENTRAL		20.000,00
06	080301	ESTADO		20.000,00
06	0807	INSTITUIÇÕES SEM FINS LUCRATIVOS		102.500,00
06	080701	INSTITUIÇÕES SEM FINS LUCRATIVOS-		102.500,00
07		DIVISÃO COOPERAÇÃO INSTITUCIONAL E CULTURAL	2.062.333,91	
07	01	DESPESAS COM O PESSOAL		393.721,27
07	0101	REMUNERAÇÕES CERTAS E PERMANENTES		332.307,59
07	010104	PESSOAL DOS QUADROS- REGIME DO CONTRATO INDIVIDUAL		209.514,18
07	01010401	TRANSITADO DE ANTERIOR NOMEAÇÃO DEFINITIVA		178.744,61
07	0101040100	TRANSITADO DE ANTERIOR NOMEAÇÃO DEFINITIVA		178.744,61
07	01010402	CONTRATO POR TEMPO INDETERMINADO		30.769,57
07	0101040200	CONTRATO POR TEMPO INDETERMINADO		30.769,57
07	010106	PESSOAL CONTRATADO ATERMO		56.009,05
07	01010600	PESSOAL CONTRATADO A TERMO		56.009,05
07	010109	PESSOAL EM QUALQUER OUTRA SITUAÇÃO		551,63
07	010113	SUBSÍDIO DE REFEIÇÃO		22.302,69
07	01011301	PESSOAL DO QUADRO		16.486,95
07	0101130101	TRANSITADO DE ANTERIOR NOMEAÇÃO DEFINITIVA		14.561,18
07	0101130102	CONTRATO POR TEMPO INDETERMINADO		1.925,77
07	01011302	PESSOAL EM QUALQUER OUTRA SITUAÇÃO		5.815,74
07	010114	SUBSÍDIOS DE FÉRIAS E NATAL		43.930,04
07	01011401	PESSOAL DOS QUADROS		34.919,42
07	0101140101	TRANSITADO DE ANTERIOR NOMEAÇÃO DEFINITIVA		29.770,18
07	0101140102	CONTRATO POR TEMPO INDETERMINADO		5.149,24
07	01011402	PESSOAL EM QUALQUER OUTRA SITUAÇÃO		9.010,62
07	0102	ABONOS VARIÁVEIS OU EVENTUAIS		4.768,65
07	010202	HORAS EXTRAORDINÁRIAS		3.139,21
07	010204	AJUDAS DE CUSTO		684,74
07	010205	ABONO PARA FALHAS		944,70
07	0103	SEGURANÇA SOCIAL		56.645,03
07	010301	ENCARGOS COM A SAÚDE		4.204,46
07	010303	SUBSÍDIO FAMILIAR A CRIANÇAS E JOVENS		1.148,32
07	010305	CONTRIBUIÇÕES PARA A SEGURANÇA SOCIAL		47.499,18

FLUXOS DE CAIXA

ENTIDADE M. V.N.Cerveira

MUNICIPIO DE VILA NOVA DE CERVEIRA

ANO 2010

Pág. 8

PAGAMENTOS				
07	01030502	Segurança social dos funcionários públicos		24.325,45
07	0103050200	SEGURANÇA SOCIAL DOS FUNCIONÁRIOS PÚBLICOS		24.325,45
07	01030503	Segurança social - Regime geral		23.173,73
07	010309	SEGUROS		3.793,07
07	01030901	SEGUROS DE ACIDENTES DE TRABALHO E DOENÇAS PROFISS		3.793,07
07	02	AQUISIÇÃO DE BENS E SERVIÇOS		506.710,83
07	0201	AQUISIÇÃO DE BENS		52.815,01
07	020104	LIMPEZA E HIGIENE		233,50
07	020108	MATERIAL DE ESCRITÓRIO		1.172,63
07	020120	MATERIAL DE EDUCAÇÃO, CULTURA E RECREIO		17.614,34
07	020121	OUTROS BENS		33.794,54
07	0202	AQUISIÇÃO DE SERVIÇOS		453.895,82
07	020202	LIMPEZA E HIGIENE		2.490,13
07	020203	CONSERVAÇÃO DE BENS		3.457,42
07	020208	LOCAÇÃO DE OUTROS BENS		47.541,57
07	020220	OUTROS TRABALHOS ESPECIALIZADOS		6.746,44
07	020225	OUTROS SERVIÇOS		393.660,26
07	04	TRANSFERÊNCIAS CORRENTES		481.331,39
07	0405	ADMINISTRAÇÃO LOCAL		106.079,01
07	040501	CONTINENTE		106.079,01
07	04050102	Freguesias		62.658,40
07	04050104	Associações de municípios		43.420,61
07	0407	INSTITUIÇÕES SEM FINS LUCRATIVOS		375.252,38
07	040701	INSTITUIÇÕES SEM FINS LUCRATIVOS		375.252,38
07	07	AQUISIÇÃO DE BENS DE CAPITAL		132.955,74
07	0701	INVESTIMENTOS		132.955,74
07	070103	EDIFÍCIOS		82.455,58
07	07010301	INSTALAÇÕES DE SERVIÇOS		82.455,58
07	070110	EQUIPAMENTO BÁSICO		22.312,16
07	07011002	Outros		22.312,16
07	070113	INVESTIMENTOS INCORPÓREOS		28.188,00
07	08	TRANSFERÊNCIAS DE CAPITAL		547.614,68
07	0803	ADMINISTRAÇÃO CENTRAL		3.500,00
07	080306	SERVIÇOS E FUNDOS AUTÓNOMOS		3.500,00
07	0805	ADMINISTRAÇÃO LOCAL		524.114,68
07	080501	CONTINENTE		524.114,68
07	08050102	Freguesias		438.255,09
07	08050104	Associações de municípios		85.859,59
07	0807	INSTITUIÇÕES SEM FINS LUCRATIVOS		20.000,00
07	080701	INSTITUIÇÕES SEM FINS LUCRATIVOS-		20.000,00
TOTAL DAS DESPESAS CORRENTES			8.223.800,68	
TOTAL DAS DESPESAS DE CAPITAL			7.608.442,68	
OPERAÇÕES DE TESOURARIA				785.084,26
SALDO PARA A GERÊNCIA SEGUINTE				651.917,87
EXECUÇÃO ORÇAMENTAL			116.842,52	
OPERAÇÕES DE TESOURARIA			535.075,35	
TOTAL				17.269.245,49

ORGÃO EXECUTIVO

Em ____ de _____ de ____

ORGÃO DELIBERATIVO

Em ____ de _____ de ____



Município de Vila Nova de Cerveira

CONTAS DE ORDEM

**Prestação
de Contas
2010**

ENTIDADE		MAPA DAS CONTAS DE ORDEM				DATA	ANO	PAGINA
M. V.N.Cerveira						2011/04/01	2010	1
COD. CONTA	DESIGNAÇÃO	SALDO INICIAL		DO ANO		SALDO FINAL		
		DEBITO	CREDITO	DEBITO	CREDITO	DEVEDOR	CREDOR	
09	CONTAS DE ORDEM	559.428,30	559.428,30	803.235,19	803.235,19			
09.1	RECIBOS PARA COBRANÇA	31.400,08			8,78	31.391,30		
09.1.1	EXERCICIO ANTERIOR	31.400,08			8,78	31.391,30		
09.1.1.01	RECEITA LIQUIDADADA	31.400,08				31.400,08		
09.1.1.02	RECEITA COBRADA				8,78		8,78	
09.1.1.03	RECEITA ANULADA							
09.1.2	EXERCICIO CORRENTE							
09.1.2.01	RECEITA LIQUIDADADA							
09.1.2.02	RECEITA COBRADA							
09.1.2.03	RECEITA ANULADA							
09.2	FUNDOS CAUCIONADOS		528.028,22	218.775,02	169.708,86		478.962,06	
09.2.1	CAUÇÕES DE EMPREITADAS		479.531,19	217.050,02	169.708,86		432.190,03	
09.2.1.01	PRESTADA		479.531,19		169.708,86		649.240,05	
09.2.1.02	ACCIONADA							
09.2.1.03	DEVOLVIDA			217.050,02		217.050,02		
09.2.2	CAUÇÕES DE LOTEAMENTO E OBRAS		39.002,28				39.002,28	
09.2.2.01	PRESTADA		39.002,28				39.002,28	
09.2.2.02	ACCIONADA							
09.2.2.03	DEVOLVIDA							
09.2.3	CAUÇÕES DE LICENCIAMENTO SANITARIO		585,29				585,29	
09.2.3.01	PRESTADA		585,29				585,29	
09.2.3.02	ACCIONADA							
09.2.3.03	DEVOLVIDA							
09.2.4	OUTRAS CAUÇÕES		8.909,46	1.725,00			7.184,46	
09.2.4.01	PRESTADA		8.909,46				8.909,46	
09.2.4.02	ACCIONADA							
09.2.4.03	DEVOLVIDA			1.725,00		1.725,00		
09.3	GARANTIAS BANCÁRIAS				414.742,53		414.742,53	
09.3.1	GARANTIAS BANCÁRIAS				414.742,53		414.742,53	
09.3.1.01	COBRADA				414.742,53		414.742,53	
09.3.1.02	DEVOLVIDA							
09.3.1.03	ACCIONADA							
09.4.1	PRESTADAS							
09.4.2	DEVOLVIDAS							
09.4.3	ACCIONADAS							
09.9	CONTAS REFLECTIVAS	528.028,22	31.400,08	584.460,17	218.775,02	862.313,29		
09.9.1	RECIBOS PARA COBRANÇA		31.400,08	8,78			31.391,30	
09.9.1.01	ANOS ANTERIORES		31.400,08	8,78			31.391,30	
09.9.1.02	EXERCICIO CORRENTE							
09.9.2	FUNDOS CAUCIONADOS	528.028,22		169.708,86	218.775,02	478.962,06		
09.9.2.01	CAUÇÕES DE EMPREITADAS	479.531,19		169.708,86	217.050,02	432.190,03		
09.9.2.02	CAUÇÕES DE LOTEAMENTO	39.002,28				39.002,28		
09.9.2.03	CAUÇÕES DE LICENCIAMENTO SANITARIO	585,29				585,29		
09.9.2.04	OUTRAS CAUÇÕES	8.909,46			1.725,00	7.184,46		
09.9.3	GARANTIAS BANCARIAS			414.742,53		414.742,53		
09.9.4	GARANTIAS PRESTADAS PELA AUTARQUIA							
TOTAL ...		559.428,30	559.428,30	803.235,19	803.235,19			



Município de Vila Nova de Cerveira

OPERAÇÕES DE TESOURARIA

**Prestação
de Contas
2010**

ENTIDADE		OPERAÇÕES DE TESOUREARIA					DATA	ANO	PAGINA
M. V.N.Cerveira							2011/04/13	2010	1
COD. CONTA	TERCEIRO	DESIGNACAO	SALDO DA GERÊNCIA ANTERIOR		MOVIMENTO ANUAL		SALDO PARA A GERÊNCIA SEGUINTE		
			DEVEDOR	CREDOR	DEBITO	CREDITO	DEVEDOR	CREDOR	
21		CLIENTES/CONTRIBUINTES/UTENTES		48.356,04	1.725,00			46.631,04	
21.7		CLIENTES E UTENTES C/CAUÇÕES		48.356,04	1.725,00			46.631,04	
21.7.1		CAUÇÕES DE LOTEAMENTO E OBRAS		39.002,28				39.002,28	
	2596	MIGUEL PASSOS DE ARAUJO LEMOS COSTA		458,89				458,89	
	2982	URBANIZACAO GONTIGE - CONSTRUCOES, LDA		17.210,69				17.210,69	
	3006	OCTAVIO CARLOS GOMES DA SILVA		2.635,50				2.635,50	
	3018	BELO CAIS-COMPRA E VENDA DE BENS IMOBILIÁRIOS LIMITADA		16.344,42				16.344,42	
	3808	JOAQUIM ILDEFONSO GUEDES DA COSTA CARVALHO		651,78				651,78	
	4198	A.J.N. CONSTRUCOES, LDA		1.701,00				1.701,00	
21.7.2		CAUÇÕES DE LICENCIAMENTO SANITARIO		585,29				585,29	
21.7.3		CAUÇÕES DE ESTABELECIMENTOS COMERCIAIS		8.634,80	1.725,00			6.909,80	
	1757	MARIA MANUEL LOPES MEIXEIRO BARROCAS		334,80				334,80	
	3468	BEATRIZ JOSE ARAUJO SOUSA UNIPESSOAL,LDª		4.000,00				4.000,00	
	3837	JOSE ANTONIO FERNANDES		4.000,00	1.725,00			2.275,00	
	4075	PORTNAUTIC,UNIPESSOAL LDA		100,00				100,00	
	4112	PARQUE DE CAMPISMO RURAL DA LAGOA - ALOJAMENTO E ANIMAÇÃO TURISTICA, LDA		200,00				200,00	
21.7.4		CAUÇÕES DE CONSUMIDORES DE AGUA (AGREGADA)		133,67				133,67	
22		FORNECEDORES		2.574,73				2.574,73	
22.3		Fornecedores conta corrente c/ caução		2.574,73				2.574,73	
	3252	LITTLEHAMPTON - ESCOLA DE LINGUAS, LDA (GRUPO LANCASTER COLLEGE)		2.225,23				2.225,23	
	3343	GT3 GABINETE TÉCNICO DE ENGENHARIA, L.DA		349,50				349,50	
24		ESTADO E OUTROS ENTES PÚBLICOS		35.746,70	526.226,13	531.168,68		40.689,25	
24.2		Retenção de impostos sobre rendimentos		12.354,26	197.207,23	201.011,37		16.158,40	
24.2.1		Trabalho dependente		12.341,00	189.034,00	192.233,00		15.540,00	
24.2.2		Trabalho independente		13,26	1.107,23	1.112,37		18,40	
24.2.5		IRS-PENSOES			7.066,00	7.666,00		600,00	
24.4		Restantes impostos		138,00	4.762,04	4.624,04			
24.4.1		Imposto de selo		138,00	2.175,95	2.037,95			
24.4.1.1		IMP.SELO - AQUIS.ONEROSA OU DOAÇÃO (01.0.0.0)			2,00	2,00			
24.4.1.3		IMP.SELO - ESCRITOS QUAISQUER CONTRATOS (08.0.0.0)		105,00	655,00	550,00			
24.4.1.4		IMP.SELO - LIC.MAQ.ELECT.DIVERSAS (12.1.0.0)			103,00	103,00			
24.4.1.8		IMP.SELO - OUTRAS LICENÇAS (12.5.0.0)		33,00	1.415,95	1.382,95			
24.4.4		RETENÇÕES PARA FINANÇAS DL N 72-A/2010, 18/06			2.586,09	2.586,09			
24.5		Contribuições para a Seguranca Social		23.093,58	324.256,86	325.533,27		24.369,99	
24.5.1		CAIXA GERAL DE APOSENTAÇÕES		14.345,31	191.911,83	191.214,87		13.648,35	
24.5.1.1		CGA-DESCONTO DO PESSOAL		14.345,31	191.911,83	191.214,87		13.648,35	
24.5.2		ADSE		2.802,53	35.702,59	35.905,27		3.005,21	
24.5.2.1		ADSE-DESCONTOS DO PESSOAL		2.802,53	35.702,59	35.905,27		3.005,21	
24.5.3		IGFSS		5.945,74	96.642,44	98.413,13		7.716,43	
24.5.3.1		IGFSS-DESCONTOS DO PESSOAL		5.945,74	93.661,05	95.431,74		7.716,43	
24.5.3.3		IGFSS-RETENÇÕES DL N.º411/91, DE 17/10			2.981,39	2.981,39			
24.9		Outras tributações		160,86				160,86	
24.9.9		Outras		160,86				160,86	
24.9.9.3		HONORARIOS DE PERITOS		160,86				160,86	
26		OUTROS DEVEDORES E CREDITORES		491.069,62	257.133,13	211.243,84		445.180,33	
26.1		Fornecedores de imobilizado		476.822,79	217.050,02	169.708,86		429.481,63	
26.1.3		FORNECEDORES DE IMOBILIZADO C/ CAUÇÃO		476.822,79	217.050,02	169.708,86		429.481,63	
26.1.3.1		FORNECEDORES DE IMOBILIZADO-INDIVIDUAL		476.822,79	217.050,02	169.708,86		429.481,63	
	61	GONCALVES & CACHADINHA,SA.		66.542,46	61.729,64			4.812,82	
	62	JOSE ANTONIO FARIA MEIXEDO NOVO,LDA		36.755,96				36.755,96	
	66	CARLOS JOSE FERNANDES & CIA.,LDA.		7.257,75				7.257,75	
	68	ALFREDO BARROSO,LDA		50.519,74	7.476,41	65.078,83		108.122,16	
	146	HABIMONÇÃO, CONSTRUÇÕES LDA.		15.661,90				15.661,90	
	161	URBANOP-URBANIZACOES OBRAS PUBLICAS,LDA		23.760,46	15.254,62			8.505,84	
	276	HABITILIMA-SOCIEDADE DE CONSTRUCOES,SA.		986,59				986,59	
	323	BETOMINHO - SOCIEDADE DE CONSTRUCOES SA		14.934,15				14.934,15	
	443	COOPETAPE-COOPERATIVA DE ENSINO, C.R.L.		959,04				959,04	
	571	MANUEL CÂNDIDO QUEIRÓS DA CRUZ		1.602,72				1.602,72	
	597	ANTONIO SERAFIM DIAS GRENHO		16.548,08		3.723,75		20.271,83	
	631	ANTONIO ALBUQUERQUE CALVAO-PROJ.ARQ., LDA		881,20				881,20	
	1565	A.VENTURA - SOC.CONST.DO MINHO,LDA		4.185,48	2.173,25			2.012,23	
	1603	PERFIL-FUNDAÇOES E HIDROGEOLOGIA,LDA		1.855,81	848,50			1.007,31	
	1604	AUGUSTO JOSE FONSECA		1.001,18				1.001,18	
	1606	CABRAL & FILHOS		1.655,05				1.655,05	
	1607	CONSTRUCOES IRMAOS FERNANDES & SANTOS LD.		1.365,85				1.365,85	
	1613	C.PEREIRA & CA.LDA		363,55				363,55	
	1711	DUQUE E DUQUE TERRAPLANAGENS LDA		2.865,18		3.518,13		6.383,31	
	1843	NORLIMA - EDIFICADORA DO LIMA, LDA		5.043,99				5.043,99	
	1908	DANEL LIMPEZAS - SOC. UNIPESSOAL, LDA		1.821,00				1.821,00	
	2483	ELECTRO-MINHO, LDA		897,80				897,80	
	2512	COSTEIRA EMPREITEIROS, S.A.		35.339,27				35.339,27	
A TRANSPORTAR ...				563.500,26	745.001,15	700.877,54		519.376,65	

ENTIDADE		OPERAÇÕES DE TESOURARIA					DATA	ANO	PAGINA
M. V.N.Cerveira							2011/04/13	2010	2
COD. CONTA	TERCEIRO	DESIGNACAO	SALDO DA GERÊNCIA ANTERIOR		MOVIMENTO ANUAL		SALDO PARA A GERÊNCIA SEGUINTE		
			DEVEDOR	CREDOR	DEBITO	CREDITO	DEVEDOR	CREDOR	
TRANSPORTE ...				563.500,26	745.001,15	700.877,54		519.376,65	
26.2 26.2.6 									

ORGÃO EXECUTIVO

Em ____ de _____ de ____

ORGÃO DELIBERATIVO

Em ____ de _____ de ____



Município de Vila Nova de Cerveira

CARACTERIZAÇÃO DA ENTIDADE

**Prestação
de Contas
2010**

CARACTERIZAÇÃO DA ENTIDADE		8.1
1 - IDENTIFICAÇÃO DA ENTIDADE: MUNICÍPIO DE VILA NOVA DE CERVEIRA		8.1.1
1.1	ENDEREÇO POSTAL: PRAÇA DO MUNICÍPIO - 4920-284 VILA NOVA DE CERVEIRA	
	TELEFONE - 251708020 FAX - 251708022	
	N.º DE IDENTIFICAÇÃO FISCAL: 506896625	
1.2 NÚMERO DE ELEITORES		
MUNICÍPIO	Até 10 000	X
	Mais de 10 000 e menos de 40 000	
	Igual ou superior a 40 000	
FONTE:		
2 LEGISLAÇÃO		8.1.2
Data de constituição ____/____/____ publicada no D.R. de ____/____/____		
3 ESTRUTURA ORGANIZACIONAL		
3.1 SERVIÇOS MUNICIPALIZADOS		8.1.3
A Câmara Municipal tem Serviços Municipalizados?		N
Se respondeu sim, especifique quais e indique os respectivos grupos:		
3.2 EMPRESAS MUNICIPAIS		
A Câmara Municipal tem Empresas Municipais?		N
Se respondeu sim, especifique quais e indique os respectivos grupos:		
3.3 ÓRGÃOS		
Tem órgãos de natureza consultiva?		N
Tem órgãos de fiscalização?		S
3.4 ORGANOGRAMA		
Deverá anexar o organograma e diploma que o aprovou - II Série n.º213 de 15/09/2003 - Apêndice n.º140		
4 DESCRIÇÃO SUMÁRIA DAS ACTIVIDADES		8.1.4
Administração financeira e patrimonial; Planeamento e gestão urbanística; Habitação social; Educação, desporto e cultura; Transito e transportes; Protecção civil		
5 RECURSOS HUMANOS		8.1.5
5.1 IDENTIFICAÇÃO DOS MEMBROS DO ÓRGÃO EXECUTIVO		
Presidente	José Manuel Vaz Carpinteira	
Vereadores	João Fernando Brito Nogueira	
	Sandra Maria Pereira Pontedeira	
	Fernando Monteiro Matias	
	Aristides Manuel Rodrigues Martins	
5.2 NÚMERO DE VEREADORES		
Em Regime de Permanência	3	
A meio tempo		
Restantes Vereadores	1	
6 ORGANIZAÇÃO CONTABILÍSTICA		8.1.6

1 - Descrição das características do sistema informativo		Programa Informático fornecido pela Medidata, em funcionamento desde 01/01/2002, nas seguintes áreas: Contabilidade; património; taxas e licenças; pessoal; obras.	
2 - Demonstrações financeiras intervalares			
Documentadas	<input type="checkbox"/>		
Periodicidade	<input checked="" type="checkbox"/>	Trimestral	
3 - Descentralização Contabilística	<input type="checkbox"/>	<input type="checkbox"/>	
Em caso afirmativo descreva			
Outras informações			

7	OUTRA INFORMAÇÃO	8.1.7			
7.1	REGULAMENTOS INTERNOS E OUTROS DOCUMENTOS INFORMATIVOS				
		Data de Aprovação Pelo Órgão Executivo	Data de Aprovação Pelo Órgão Deliberativo	Data de Alteração Órgão executivo	Data de Alteração Órgão Deliberativo
	Inventário	10-04-2003	24-04-2003		
	Norma Controlo Interno	27-02-2002			
	Balanço Inicial	10-04-2003	24-04-2003		
	Normas Regulamentares à execução do orçamento				
	Outras				
7.2	ACÇÕES INSPECTIVAS				
Identificação da última inspecção, averiguação ou inquérito, realizado ao município:					
Data de acção 29/06/2010 Entidade IGAT N.º de Proc <u>161.000</u>					

7.3 DOCUMENTOS DE GESTÃO			
	Data de aprovação	Data de publicação	Observações
Grandes Opções do Plano	25-11-2009	18-12-2009	
Orçamento	25-11-2009	18-12-2009	
Documentos de Prestação de Contas			

8 OUTRAS INFORMAÇÕES CONSIDERADAS RELEVANTES		
a)	Fundo de Equilíbrio Financeiro	6.146.834,01
	Fundo Social Municipal	132.096,00
	Participação variável no IRS	89.502,00
b)	Valor do investimento do ano anterior	6.854.842,73
c)	Acção inspectiva - Entidade IGAT no ano 2010	
d)	Não existe	

O Responsável pelos Serviços



Município de Vila Nova de Cerveira

NOTAS AO BALANÇO E À DEMONSTRAÇÃO DE RESULTADOS

**Prestação
de Contas
2010**

8.2 – Anexo ao Balanço e à Demonstração de Resultados

As notas que a seguir se desenvolvem respeitam à numeração definida pelo POCAL (Plano Oficial de Contabilidade das Autarquias Locais), com excepção das que para o presente exercício não são aplicáveis.

8.2.1 – Em termos contabilísticos foram cumpridas as disposições do POCAL e demais normas e directrizes contabilísticas.

8.2.2 – Identificação e justificação das contas do balanço e da demonstração dos resultados, cujos conteúdos não sejam comparáveis com os do exercício anterior.

Não aplicável.

8.2.3 – Os critérios valorimétricos utilizados relativamente às várias rubricas do balanço e demonstração dos resultados são:

a) Imobilizações

Os bens existentes até 31/12/2001 foram registados de acordo com a valorização efectuada na data da entrada em vigor do POCAL.

Os bens adquiridos a partir de 2002, inclusive foram registados ao custo de aquisição, sendo que para os activos obtidos a título gratuito foi considerado o valor resultante da avaliação.

As amortizações foram calculadas pelo método das quotas constantes e às taxas legalmente fixadas na Portaria n.º671/2000 (2.ª série) – CIBE.

Os bens de desgaste rápido e as reparações que não aumentam a vida útil dos bens, são considerados como custo no exercício em que ocorrem.

b) Dívidas de e a Terceiros

As dívidas de e a terceiros são expressas pelas importâncias constantes nos documentos que as titulam, não existindo dívidas em moeda estrangeira.

c) Disponibilidades

As disponibilidades de caixa e em depósitos expressam os montantes dos meios de pagamento e dos saldos de todas as contas de depósito, não existindo disponibilidades em moeda estrangeira.

8.2.4 – Cotações utilizadas para a conversão em moeda das operações registadas em contas incluídas no balanço e na demonstração de resultados originariamente expressas em moeda estrangeira.

Não aplicável.

8.2.5 – Situações em que o resultado do exercício foi afectado.

Não aplicável.

8.2.6 – As imobilizações incorpóreas são constituídas por despesas de instalação. Estas imobilizações foram amortizadas pelos métodos das quotas constantes à taxa legal.

8.2.7 – Movimentos ocorridos nas rubricas do activo imobilizado constantes do balanço e nas respectivas amortizações e provisões, de acordo com os quadros seguintes:

Activo Bruto

Rubricas	Saldo Inicial	Reavaliação/ ajustamento	Aumentos	Alienações	Transf. e abates	Saldo Final
De Bens de Domínio Público						
Terrenos e Recursos Naturais	24.939,89					24.939,89
Edifícios						
Outras Construções e infra-estruturas	8.869.937,28				1.468.327,03	10.338.264,31
Bens de património histórico, artístico e cultural						
Outros bens de domínio público						
Imobilizações em curso	35.940,02		1.469.613,80		(1.441.482,60)	64.071,22
Adiantamento por conta de bens de domínio público						
	8.930.817,19		1.469.613,80		26.844,43	10.427.275,42
De Imobilizações Incorpóreas						
Despesas de instalação	388.226,40		75.493,75		45.114,84	508.834,99
Despesas de investigação e de desenvolvimento						
Propriedade industrial e outros direitos						
Imobilizações em curso	73.257,96				(45.114,84)	28.143,12
Adiantamento por conta de imobilizações incorpóreas						
	461.484,36		75.493,75			536.978,11
De Imobilizações Corpóreas						
Terrenos e recursos naturais	1.329.592,85		23.785,00		(100.000,00)	1.253.377,85
Edifícios e outras construções	31.249.411,78		1.590.412,19	109.663,00	2.824.501,63	35.554.662,60
Equipamento básico	1.785.049,53		168.876,64			1.953.926,17
Equipamento de transporte	1.222.970,41		167.176,58			1.390.146,99
Ferramentas e utensílios	24,69					24,69
Equipamento administrativo	1.305.651,39		140.410,73			1.446.062,12
Taras e vasilhame						
Outras imobilizações corpóreas	1.321.769,76				(777.453,86)	544.315,90
Imobilizações em curso	6.667.620,82		3.420.872,40		(4.127.979,35)	5.960.513,87
Adiantamentos por conta de imobilizações corpóreas						
	44.882.091,23		5.511.533,54	109.663,00	(2.180.931,58)	48.103.030,19
De Investimentos Financeiros						
Partes de Capital	561.040,00					561.040,00
Obrigações e títulos de participação						
Investimentos em imóveis						
Terrenos e recursos naturais						
Edifícios outras construções						
Outras aplicações financeiras						
Depósitos em instituições financeiras						
Títulos da dívida pública						
Outros títulos						
Imobilizações em curso						
Adiantamentos por conta de investimentos financeiros						
	561.040,00					561.040,00
Total	54.835.432,78		7.056.641,09	109.663,00	2.207.776,01	59.628.323,72

Amortizações e Provisões

Rubricas	Saldo Inicial	Reforço	Regularizações	Saldo Final
De Bens de Domínio Público				
Terrenos e Recursos Naturais				
Edifícios				
Outras Construções e infra-estruturas	2.030.300,39	464.542,79		2.494.843,18
Bens de património histórico, artístico e cultural				
Outros bens de domínio público				
	2.030.300,39	464.542,79		2.494.843,18
De Imobilizações Incorpóreas				
Despesas de instalação	355.048,36	73.380,91		428.429,27
Despesas de investigação e de desenvolvimento				
Propriedade industrial e outros direitos				
	355.048,36	73.380,91		428.429,27
De Imobilizações Corpóreas				
Terrenos e recursos naturais		0,00		
Edifícios e outras construções	3.887.853,11	889.296,95	8.647,95	4.768.502,11
Equipamento básico	1.148.494,22	176.085,71		1.324.579,93
Equipamento de transporte	694.766,86	111.121,16		805.888,02
Ferramentas e utensílios	24,69	0,00		24,69
Equipamento administrativo	949.259,26	161.847,68		1.111.106,94
Taras e vasilhame				
Outras imobilizações corpóreas	10.182,47			10.182,47
	6.690.580,61	1.338.351,50	8.647,95	8.020.284,16
De Investimentos Financeiros				
Partes de Capital				
Obrigações e títulos de participação				
Investimentos em imóveis				
Terrenos e recursos naturais				
Edifícios outras construções				
Outras aplicações financeiras				
Depósitos em instituições financeiras				
Títulos da dívida pública				
Outros títulos				
Total	9.075.929,36	1.876.275,20	8.647,95	10.943.556,61

8.2.8 – Os bens de domínio público atingem o montante de 10.427.275,42 €, estando grande parte desta quantia relacionada com a beneficiação de estradas.

As taxas de amortização utilizadas correspondem às consideradas na Portaria n.º671/2000 (2.ª série) – CIBE.

As imobilizações incorpóreas são constituídas por despesas de instalação, designadamente despesas com projectos. As despesas de instalação são amortizadas pelo método das quotas constantes, durante o período de 3 anos.

As imobilizações corpóreas - integram as imobilizações tangíveis, móveis e imóveis, que a entidade utiliza na sua actividade operacional. Inclui igualmente as grandes reparações que sejam de acrescentar ao custo daqueles imobilizados.

O investimento efectuado em edifícios foi de cerca de 4.414.913,82 €, correspondente à construção do edifício do Quartel do Bombeiros, Construção do Centro Escolar de Cerveira, ampliação e remodelação das redes de saneamento básico, entre outros.

Relativamente ao equipamento básico no valor de 168.876,58 €, corresponde sobretudo a equipamento destinado ao Centro Escolar Norte, edifício Centro de Apoio às Empresas, Arquivo Municipal, entre outros.

O Equipamento Administrativo no valor de 140.410,73 €, refere-se a mobiliário e equipamento diverso para actividade da autarquia.

O Equipamento de transporte no valor de 167.176,58 €, refere-se à aquisição de um camião Volvo, um tractor e grandes reparações em viaturas.

Relativamente aos abates efectuados neste exercício prendem-se com alienação de habitações.

8.2.9 – Não houve capitalização de juros neste período.

8.2.10 – Reavaliação do activo imobilizado.

Não aplicável.

8.2.11 – Quadro discriminativo das reavaliações

Não aplicável

8.2.12 - Relativamente às imobilizações corpóreas e em curso, refere-se que todo o imobilizado está afecto à actividade da Autarquia e encontra-se inscrito no balanço.

Não foram capitalizados custos financeiros em imobilizações.

8.2.13 – Os bens utilizados pela autarquia em regime de locação financeira.

Os activos imobilizados adquiridos mediante contratos de locação financeira, bem como as correspondentes responsabilidades, são contabilizadas pelo método financeiro. De acordo com este método o custo do activo é registado no imobilizado corpóreo, a correspondente responsabilidade é contabilizada no passivo e os juros registados como custos do exercício. As amortizações são calculadas pelo método das quotas constantes.

Designação do Bem	Período do contrato	Valor de aquisição	Rendas pagas durante o exercício
Camião Volvo	01/09/2009 a 01/09/2012	102.694,59	40.531,82

8.2.14 – Bens do activo que não foi possível valorizar.

Não aplicável.

8.2.15 – Bens de domínio público que não são objecto de amortização – árvores e outro tipo de plantações, e terrenos, não amortizáveis de acordo com alínea d) e g) n.º1 do artigo 36 da Portaria n.º671/2000 (2ª série) – CIBE.

8.2.16 – Designação e sede das entidades participadas, com indicação da parcela detida, bem como dos capitais próprios ou equivalente e do resultado do último exercício em cada uma dessas entidades, com menção desse exercício.

Designação da Entidade participada	Sede	Capital detido	Capital próprio	RLE
Águas do Noroeste, S.A	Viana do Castelo	243.900,00	41.268.134,21	1.048.095,82
Caixa de Crédito Agrícola Mutuo	Vila Nova de Cerveira	24.040,00	36.131.506,00	1.848.692,00
Empreendimentos Eólicos Cerveirenses, S.A	Esposende	7.500,00	2.219.717,53	745.500,92
Valorminho – Val. Trat. Resíduos Sólidos, S.A	Valença	48.600,00	1.366.265,58	179.326,20
Fundação da Bienal de Cerveira	Vila Nova de Cerveira	237.000,00	1.354.110,67	29.460,25

8.2.17 - Títulos negociáveis.

Não existem.

8.2.18 - Outras aplicações financeiras

Não existem.

8.2.19 – Não aplicável.

8.2.20 – Não aplicável.

8.2.21 – Não aplicável.

8.2.22 - Dívidas cobrança duvidosa.

O valor global das dívidas de cobrança duvidosa incluídas nas contas de terceiros é discriminado no balanço, no valor global de 31.391,30 €

8.2.23 - Valor das dívidas activas e passivas respeitantes ao pessoal da autarquia local.

Não existem dívidas respeitantes ao pessoal da autarquia local, quer activas quer passivas.

8.2.24 – Não aplicável.

8.2.25 - Dívidas incluídas na conta “Estado e outros entes públicos” em situação de mora.

Não existem dívidas ao Estado em situação de mora.

8.2.26 - As responsabilidades, por garantias e cauções prestadas e recibos para cobrança.

Código e designação das contas	Saldo da gerência anterior		Movimento anual		Saldo para a gerência seguinte	
	Devedor	Credor	Débito	Crédito	Devedor	Credor
Garantias e cauções		528.028,22	218.775,02	169.708,86		478.962,06
Recibos para cobrança	31.400,08			8,78	31.391,30	
	31.400,08	528.028,22	17.097,90	168.997,42	31.391,30	478.962,06

Garantias e cauções recepcionadas

Código e designação das contas	Saldo da gerência anterior	Movimento anual das garantias			Saldo para a gerência seguinte
		Prestadas	Devolvidas	Accionadas	
Cientes/Utentes					
Cauções de loteamento de obras					
Miguel Passos de Araújo Lemos Costa	458,89				458,89
Gerente da Urbanização Gontige – Construções, Lda	17.210,69				17.210,69
Octávio Carlos Gomes da Silva	2.635,50				2.635,50
Belo Cais - Compra e Venda de Bens Imobiliários, Lda	16.344,42				16.344,42
Joaquim Ildefonso Guedes da costa Carvalho	651,78				651,78
A.J.N. Construções, Lda	1.701,00				1.701,00
Cauções de licenciamento sanitário (agregada)	585,29				585,29
Cauções de estabelecimentos comerciais					
Maria Manuel Lopes Meixeiro Barrocas	334,80				334,80

Beatriz José Araújo Sousa Unipessoal, Lda.	4.000,00				4.000,00
José António Fernandes	4.000,00		1.725,00		2.275,00
Portnautic, unipessoal, Lda	100,00				100,00
Parque de Campismo Rural da Lagoa – Alojamento e Animação Turística, Lda	200,00				200,00
Câmara Municipal V.N.C.	133,67				133,67
Fornecedores Conta Corrente					0,00
Littlehampton – Escola de Línguas, Lda	2.225,23				2.225,23
GT3 Gabinete Técnico de Engenharia, Lda	349,50				349,50
Fornecedores de Imobilizado					
Gonçalves e Cachadinha, Lda	66.542,46		61.729,64		4.812,82
José António Faria Meixedo Novo, Lda	36.755,96				36.755,96
Carlos José Fernandes & Companhia, Lda	7.257,75				7.257,75
Alfredo Barroso, Lda	50.519,74	65.078,83	7.476,41		108.122,16
Habimonção, Construtores, Lda	15.661,90				15.661,90
Urbanop – Urbanizações e Obras Públicas, Lda	23.760,46		15.254,62		8.505,84
Habilitilima - Sociedade de Construções, S.A	986,59				986,59
Betominho – Sociedade de construções, S.A	14.934,15				14.934,15
Coopetape – Cooperativa de Ensino, C.R.L	959,04				959,04
Manuel Cândido Queirós da Cruz	1.602,72				1.602,72
António Serafim Dias Grenho	16.548,08	3.723,75			20.271,83
António Albuquerque Calvão	881,20				881,20
A. Ventura – Soc. Const. Do Minho, Lda	4.185,48		2.173,25		2.012,23
Perfil – Fundações e Hidrogeologia, Lda	1.855,81		848,50		1.007,31
Augusto José Fonseca	1.001,18				1.001,18
Cabral & Filhos	1.655,05				1.655,05
Construções Irmãos Fernandes & Santos, Lda	1.365,85				1.365,85
C. Pereira & calda	363,55				363,55
Duque e Duque, Terraplanagens, Lda	2.865,18	3.518,13			6.383,31
Norlima – Edificadora do Lima, Lda	5.043,99				5.043,99
Electro-Minho, L.da	897,80				897,80
Danel Limpezas – Soc. Unipessoal, Lda	1.821,00				1.821,00
Costeira Empreiteiros, S.A	35.339,27				35.339,27
Sebastião da Rocha Barbosa, Lda	15.866,70	21.920,03	2.106,29		35.680,44
AMC – Construções, Lda.	38.254,26	964,35	33.486,59		5.732,02
Marco Paulo da Costa Lagoa, Lda.	7.046,30	2.646,34			9.692,64
José Manuel Brandão Cruz	1.277,50	680,07			1.957,57
Casaviana – Planos, projectos e Construção, Lda	1.620,00				1.620,00
Construbracara – Construções, Lda.	35.689,68	27.385,62			63.075,30
Inmetro, Construções, Lda	78.506,19	13.887,03	92.393,22		0,00
Vagazul, Lda	1.238,75	2.839,93			4.078,68
Construções Barros, Lda	4.519,20				4.519,20
Jacinto Antunes da Silva, S.A.		456,53			456,53
Manuel da Silva Pereira & Filhos, Lda		1.480,44			1.480,44
Habimarante - Sociedade de Construções, Lda		5.318,75			5.318,75
Lorenzo Calvo Construção, Obras Públicas Lda		3.271,17			3.271,17
Contruciones Obras Y Viales, SA		1.134,03			1.134,03
Norte Ténis - Construção Civil e Obras Públicas, Lda		2.661,00			2.661,00
Eugénio Gonçalves de Oliveira		3.093,75			3.093,75
Construções Refoiense, Lda		2.343,38			2.343,38
SASIL - Construção Civil e Obras Públicas, Lda		3.328,73			3.328,73
M. Couto Alves, Lda		2.395,50			2.395,50
Predilethes - Construções Unipessoal, Lda		1.581,50	1.581,50		0,00

Credores e devedores diversos					
Cauções de Pessoal					
Maria Amélia Torres Ruivo	24,94				24,94
Jaime Manuel Romeu Martins	24,93				24,93
Augusto António Rodrigues Gonçalves	24,93				24,93
Júlia Cristina Lameira Martins	24,93				24,93
Susana Catarina Perucho Morais	24,93				24,93
Olga Maria Barbosa Pontedeira	25,00				25,00
Ilídio José Lourenço Pontedeira	100,00				100,00
Ana Maria Costa Araújo	25,00				25,00
	528.028,22	169.708,86	218.775,02	0,00	478.962,06

Recibos para cobrança

Código e designação da conta	Saldo da gerência anterior	Movimento anual		Saldo para a gerência seguinte
		Cobrança/Anulação	Emissão	
09.1.1.01 - Recibos emitidos e não cobrados em exercícios anteriores:	31.400,08			
09.1.2.01 – Recibos emitidos no exercício:				
09.1.1.02 - Recibos cobrados, emitidos no exercício anterior:		8,78		
09.1.2.02 - Recibos cobrados e emitidos no exercício:				
09.1.1.03 - Recibos anulados, emitidos em exercícios anteriores:				
09.1.2.03 - Recibos anulados, emitidos no próprio exercício:				
09.1.2.99 - Recibos emitidos no exercício por cobrar:				
09.1.1.99 - Recibos emitidos em exercícios anteriores por cobrar:				31.391,30
	31.400,08	8,78		31.391,30

8.2.27 - Desdobramento das contas de provisões acumuladas explicitando os movimentos ocorridos no exercício.

Embora não havendo condições objectivas para o reconhecimento de quaisquer importâncias, há a referir a existência de dois processos em contencioso em que são pedidas indemnizações de cerca de 303 mil euros.

8.2.28 - Movimentos ocorridos no exercício nas rubricas do “Fundo patrimonial”.

Fundos próprios

Rubricas	Saldo inicial	Aumentos	Reduções	Saldo final
51 – Patrimônio	6.567.663,31			6.567.663,31
57 – Reservas	1.972.519,10	29.496,84	877.453,86	1.124.562,08
59 – Resultados transitados	15.344.805,67	560.440,00		15.905.245,67
88 – Resultado líquido	589.936,84	749.906,82	589.936,84	749.906,82
	24.474.924,92	1.339.843,66	1.467.390,70	24.347.377,88

8.2.29 - Demonstração do custo das mercadorias vendidas e das matérias consumidas.

Não aplicável.

8.2.30 - Demonstração da variação da produção.

Não aplicável.

8.2.31 - Demonstração dos Resultados Financeiros

Custos e Perdas	Exercícios		Proveitos e Ganhos	Exercícios	
	2010	2009		2010	2009
68.1 – Juros suportados	66.685,34	103.298,25	78.1 – Juros obtidos	3.264,42	11.120,82
68.2 – Perdas em entidades participadas			78.2 – Ganhos em entidades participadas		
68.3 – Amort. Investimentos em imóveis			78.3 – Rendimentos de Imóveis		
68.4 – Provisões aplicações financeiras			78.4 – Rendimentos participações de capital	65.959,49	70.212,61
68.5 – Diferenças de câmbio desfavoráveis			78.5 – Diferenças de câmbio favoráveis		
68.7 – Perdas na alienação aplic. Tesouraria			78.6 – Desc. p. p. Obtidos		
68.8 – Outros custos e perdas financeiras	8.124,99	824,43	78.8 – Outros proveitos e ganhos financeiros		
Resultados Financeiros	-5.586,42	-22.789,25			
	69.223,91	81.333,43		69.223,91	81.333,43

8.2.32 – Demonstração dos Resultados Extraordinários

Custos e Perdas	Exercícios		Proveitos e Ganhos	Exercícios	
	2010	2009		2010	2009
69.1 – Transf. de Capital Concedidas	755.114,68	726.066,48	79.1 – Restituição de impostos		
69.2 – Dívidas incobráveis			79.2 – Recuperação de Dívidas		
69.4 – Perdas em imobilizações	101.015,05	452.565,95	79.4 – Ganhos em imobilizações	323.544,71	464.280,00
69.5 – Multas e penalidades		249,40	79.5 – Benefícios penalidades contratuais	1.270,69	1.361,39
69.6 – Aumentos Amortizações e Provisões			79.6 – Reduções amort. provisões		
69.7 – Correções rel. exerc. anteriores	149,96	648,50	79.7 – Correções rel. exerc. anteriores		1.908,00
69.8 – Outros custos e perdas extraordinárias	15.647,76	20.085,94	79.8 – Out. prov. e ganhos extraordinários	798.353,74	701.632,52
Resultados Extraordinários	251.250,69	-30.434,36			
	1.123.169,14	1.169.181,91		1.123.169,14	1.169.181,91



Município de Vila Nova de Cerveira

MODIFICAÇÕES DO ORÇAMENTO RECEITA

**Prestação
de Contas
2010**

ENTIDADE		MODIFICAÇÕES AO ORÇAMENTO DA RECEITA				Pagina: 1
MUNICIPIO DE VILA NOVA DE CERVEIRA		TOTAL DE ALTERAÇÕES : TOTAL DE REVISÕES : 1	DO ANO CONTABILISTICO DE: 2010		ATÉ Á DATA : 2010/12/30	
CLASSIFICAÇÃO ECONÓMICA		DOTAÇÕES DA RECEITA				OBSERVAÇÕES
		PREVISÕES INICIAIS	MODIFICAÇÕES ORÇAMENTAIS		PREVISÕES CORRIGIDAS	
CÓDIGO	DESCRIÇÃO		INSCRIÇÕES / REFORÇOS	DIMINUIÇÕES / ANULAÇÕES		
01	IMPOSTOS DIRECTOS	1.410.960,00			1.410.960,00	
0102	OUTROS	1.410.960,00			1.410.960,00	
010202	IMPOSTO MUNICIPAL SOBRE IMOVEIS	628.727,00			628.727,00	
010203	IMPOSTO ÚNICO DE CIRCULAÇÃO	118.200,00			118.200,00	
010204	IMPOSTO MUNICIPAL SOBRE TRANSMISSÕES ON.IMOVEIS	479.322,00			479.322,00	
010205	DERRAMA	163.783,00			163.783,00	
010207	IMPOSTOS ABOLIDOS	20.928,00			20.928,00	
01020701	CONTRIBUIÇÃO AUTARQUICA	324,00			324,00	
01020702	IMPOSTO MUNICIPAL DE SISA	18.937,00			18.937,00	
01020703	IMPOSTO MUNICIPAL SOBRE VEÍCULOS	1.667,00			1.667,00	
02	IMPOSTOS INDIRECTOS	369.431,00			369.431,00	
0202	OUTROS	369.431,00			369.431,00	
020206	IMPOSTOS INDIRECTOS ESPECÍFICOS DAS AUTARQUIAS LOC	369.431,00			369.431,00	
02020601	Mercados e Feiras	350.541,00			350.541,00	
02020602	Loteamento e Obras	1,00			1,00	
02020603	Ocupação de Via Pública	705,00			705,00	
02020605	Publicidade	5.016,00			5.016,00	
02020606	Saneamento- Conservação	10.000,00			10.000,00	
02020699	Outros	3.168,00			3.168,00	
0202069901	Taxa Municipal de Direitos de Passagem	1,00			1,00	
0202069902	Taxa de Depósito da Ficha Técnica de Habitação	24,00			24,00	
0202069999	Outros	3.143,00			3.143,00	
04	TAXAS, MULTAS E OUTRAS PENALIDADES	451.484,00			451.484,00	
0401	TAXAS	447.260,00			447.260,00	
040123	TAXAS ESPECÍFICAS DAS AUTARQUIAS LOCAIS	447.260,00			447.260,00	
04012301	Mercados e Feiras	1,00			1,00	
04012302	Loteamento e Obras	72.471,00			72.471,00	
04012303	Ocupação de Via Pública	17,00			17,00	
04012305	Caça, uso e porte de arma	65,00			65,00	
04012306	Saneamento	351.152,00			351.152,00	
04012399	Outras	23.554,00			23.554,00	
0401239901	Taxa de Depósito da Ficha Técnica da Habitação	1.052,00			1.052,00	
0401239999	Outras	22.502,00			22.502,00	
0402	MULTAS E OUTRAS PENALIDADES:	4.224,00			4.224,00	
040201	JUROS DE MORA	2.165,00			2.165,00	
040202	JUROS COMPENSATÓRIOS	1.002,00			1.002,00	
040299	MULTAS E PEANLIDADES DIVERSAS	1.057,00			1.057,00	
05	RENDIMENTOS DE PROPRIEDADE	426.825,00			426.825,00	
0502	JUROS - SOCIEDADES FINANCEIRAS	47.227,00			47.227,00	
050201	BANCOS E OUTRAS INSTITUIÇÕES FINANCEIRAS	47.226,00			47.226,00	
050202	COMPANHIAS DE SEGUROS E FUNDOS DE PENSÕES	1,00			1,00	
0507	DIVIDENDOS E PARTICIPAÇÕES NOS LUCROS DE SOCIEDADE	4.598,00			4.598,00	
050702	Empresas Públicas municipais e intermunicipais	4.597,00			4.597,00	
050703	Empresa privados	1,00			1,00	
0510	RENDAS	375.000,00			375.000,00	
051099	OUTROS	375.000,00			375.000,00	
06	TRANSFERÊNCIAS CORRENTES	5.047.523,00			5.047.523,00	
0603	ADMINISTRAÇÃO CENTRAL	5.047.523,00			5.047.523,00	
060301	ESTADO	4.870.323,00			4.870.323,00	
06030101	Fundo de Equilíbrio Financeiro	3.650.932,00			3.650.932,00	
06030102	Fundo Social Municipal	133.332,00			133.332,00	
06030103	Participação variável no IRS	170.854,00			170.854,00	
06030199	Outros	915.205,00			915.205,00	
060306	ESTADO- PARTICIPAÇÃO COMUNITÁRIA EM PROJECTOS CO-	75.000,00			75.000,00	
060307	SERVIÇOS E FUNDOS AUTÓNOMOS	102.200,00			102.200,00	
07	VENDA DE BENS E SERVIÇOS CORRENTES	1.035.719,00			1.035.719,00	
0701	VENDA DE BENS	363.327,00			363.327,00	
070102	LIVROS E DOCUMENTAÇÃO TÉCNICA	2.137,00			2.137,00	
070103	PUBLICAÇÕES E IMPRESSOS	1,00			1,00	
070111	PRODUTOS ACABADOS E INTERMÉDIOS	354.305,00			354.305,00	
07011100	PRODUTOS ACABADOS E INTERMÉDIOS	354.305,00			354.305,00	
070199	OUTROS	6.884,00			6.884,00	
0702	SERVIÇOS	389.230,00			389.230,00	
070208	SERVIÇOS SOCIAIS, RECREATIVOS, CULTURAIS E DESPORT	236.230,00			236.230,00	
07020801	Serviços sociais	1,00			1,00	
07020802	Serviços recreativos	28.846,00			28.846,00	
0702080200	SERVIÇOS RECREATIVOS	28.846,00			28.846,00	
07020804	Serviços desportivos	207.383,00			207.383,00	
070209	SERVIÇOS ESPECÍFICOS DAS AUTARQUIAS	129.731,00			129.731,00	
07020901	Saneamento	34.978,00			34.978,00	
07020902	Resíduos Sólidos	91.142,00			91.142,00	
07020903	Transportes Colectivos de Pessoas e Mercadorias	1.822,00			1.822,00	
0702090300	TRANSPORTES COLECTIVOS DE PESSOAS E MERCADORIAS	1.822,00			1.822,00	

ENTIDADE		MODIFICAÇÕES AO ORÇAMENTO DA RECEITA				Pagina: 2
MUNICIPIO DE VILA NOVA DE CERVEIRA		TOTAL DE ALTERAÇÕES :	DO ANO CONTABILISTICO DE: 2010			ATÉ Á DATA : 2010/12/30
TOTAL DE REVISÕES : 1						
CLASSIFICAÇÃO ECONÓMICA		DOTAÇÕES DA RECEITA				OBSERVAÇÕES
CÓDIGO	DESCRIÇÃO	PREVISÕES INICIAIS	MODIFICAÇÕES ORÇAMENTAIS		PREVISÕES CORRIGIDAS	
			INSCRIÇÕES / REFORÇOS	DIMINUIÇÕES / ANULAÇÕES		
07020904	Trabalhos por Conta de Particulares	1,00			1,00	
07020905	Cemitérios	1.786,00			1.786,00	
07020906	Mercados e Feiras	1,00			1,00	
07020907	Parques de Estacionamento	1,00			1,00	
070299	OUTROS	23.269,00			23.269,00	
0703	RENDAS	283.162,00			283.162,00	
070301	HABITAÇÕES	76.916,00			76.916,00	
070302	EDIFÍCIOS	4.022,00			4.022,00	
070399	OUTRAS	202.224,00			202.224,00	
08	OUTRAS RECEITAS CORRENTES	84.794,00			84.794,00	
0801	OUTRAS	84.794,00			84.794,00	
080199	OUTRAS	84.794,00			84.794,00	
08019902	Indemnizações de estragos provocados por outrém em	1,00			1,00	
08019904	IVA Inversão da liquidação	1,00			1,00	
08019999	Diversas	84.792,00			84.792,00	
09	VENDAS DE BENS DE INVESTIMENTO	817.000,00			817.000,00	
0901	TERRENOS	250.000,00			250.000,00	
090101	SOCIEDADES E QUASE-SOCIEDADES NÃO FINANCEIRAS	100.000,00			100.000,00	
090110	FAMÍLIAS	150.000,00			150.000,00	
0902	HABITAÇÕES	550.000,00			550.000,00	
090210	FAMÍLIAS	550.000,00			550.000,00	
0903	EDIFÍCIOS	10.000,00			10.000,00	
090301	SOCIEDADES E QUASE-SOCIEDADES NÃO FINANCEIRA	10.000,00			10.000,00	
0904	OUTROS BENS DE INVESTIMENTO	7.000,00			7.000,00	
090410	FAMÍLIAS	7.000,00			7.000,00	
09041001	Equipamento de Transporte	5.000,00			5.000,00	
09041002	Maquinaria e Equipamento	2.000,00			2.000,00	
10	TRANSFERÊNCIAS DE CAPITAL	10.332.784,00		2.124.000,00	8.208.784,00	
1003	ADMINISTRAÇÃO CENTRAL	10.332.784,00		2.124.000,00	8.208.784,00	
100301	ESTADO	2.443.955,00			2.443.955,00	
10030101	Fundo de Equilíbrio Financeiro	2.433.955,00			2.433.955,00	
10030104	Cooperação Técnica e Financeira	10.000,00			10.000,00	
100307	ESTADO- PARTICIPAÇÃO COMUNITÁRIA EM PROJECTOS CO-	7.722.979,00		2.124.000,00	5.598.979,00	
10030701	III QUADRO COMUNITARIO	79.370,00			79.370,00	
10030702	QREN	7.643.609,00		2.124.000,00	5.519.609,00	
100308	SERVIÇOS E FUNDOS AUTÓNOMOS	165.850,00			165.850,00	
11	ACTIVOS FINANCEIROS	1.500.000,00			1.500.000,00	
1108	ACÇÕES E OUTRAS PARTICIPAÇÕES	1.500.000,00			1.500.000,00	
110801	SOCIEDADES E QUASE-SOCIEDADES NÃO FINANCEIRA	1.500.000,00			1.500.000,00	
12	PASSIVOS FINANCEIROS	3.000.000,00			3.000.000,00	
1206	EMPRÉSTIMOS A MÉDIO E LONGO PRAZOS	3.000.000,00			3.000.000,00	
120602	SOCIEDADES FINANCEIRAS	3.000.000,00			3.000.000,00	
13	OUTRAS RECEITAS DE CAPITAL	5.050,00			5.050,00	
1301	OUTRAS	5.050,00			5.050,00	
130101	INDEMNIZAÇÕES	50,00			50,00	
130199	OUTRAS	5.000,00			5.000,00	
TOTAL ...		24.481.570,00		2.124.000,00	22.357.570,00	

ORGÃO EXECUTIVO

Em ____ de _____ de ____

ORGÃO DELIBERATIVO

Em ____ de _____ de ____



Município de Vila Nova de Cerveira

MODIFICAÇÕES DO ORÇAMENTO DESPESA

**Prestação
de Contas
2010**

ENTIDADE		MODIFICAÇÕES AO ORÇAMENTO DA DESPESA					Pagina: 1
MUNICIPIO DE VILA NOVA DE CERVEIRA		TOTAL DE ALTERAÇÕES : 6		DO ANO CONTABILISTICO DE 2010		ATÉ À DATA : 2010/12/30	
IDENTIFICAÇÃO DAS RUBRICAS			DESPESA				O B S
CLASSIFICAÇÃO ORGÂNICA ECONÓMICA		DESCRIÇÃO	DOTAÇÕES INICIAIS	MODIFICAÇÕES ORÇAMENTAIS		DOTAÇÕES CORRIGIDAS	
				INSCRIÇÕES / REFORÇOS	DIMINUIÇÕES / ANULAÇÕES		
01		ADMINISTRAÇÃO AUTÁRQUICA					
0101		PRESIDENCIA					
0101	01	DESPESAS COM O PESSOAL					
0101	0102	ABONOS VARIÁVEIS OU EVENTUAIS					
0101	010204	AJUDAS DE CUSTO	1.000,00			1.000,00	
0101	010213	OUTROS SUPLEMENTOS E PRÊMIOS					
0101	01021300	OUTROS SUPLEMENTOS E PRÊMIOS	15.000,00			15.000,00	
0102		CÂMARA MUNICIPAL					
0102	01	DESPESAS COM O PESSOAL					
0102	0101	REMUNERAÇÕES CERTAS E PERMANENTES					
0102	010101	TITULARES DE ÓRGÃOS DE SOBERANIA E MEMBROS DE ÓRGÃ	147.503,00		5.000,00	142.503,00	
0102	010104	PESSOAL DOS QUADROS- REGIME DO CONTRATO INDIVIDUAL					
0102	01010401	TRANSITADO DE ANTERIOR NOMEAÇÃO DEFINITIVA					
0102	0101040100	TRANSITADO DE ANTERIOR NOMEAÇÃO DEFINITIVA	23.800,00			23.800,00	
0102	010107	PESSOAL EM REGIME DE TAREFA OU AVENÇA	500,00			500,00	
0102	010109	PESSOAL EM QUALQUER OUTRA SITUAÇÃO	19.234,00			19.234,00	
0102	010111	REPRESENTAÇÃO					
0102	01011101	REPRESENTAÇÃO - Membros do Órgãos Autárquicos	28.146,00			28.146,00	
0102	010113	SUBSÍDIO DE REFEIÇÃO					
0102	01011301	PESSOAL DO QUADRO					
0102	0101130101	TRANSITADO DE ANTERIOR NOMEAÇÃO DEFINITIVA	1.050,00			1.050,00	
0102	01011302	PESSOAL EM QUALQUER OUTRA SITUAÇÃO	1.050,00			1.050,00	
0102	01011303	MEMBROS DOS ÓRGÃOS AUTÁRQUICOS	4.577,00			4.577,00	
0102	010114	SUBSÍDIOS DE FÉRIAS E NATAL					
0102	01011401	PESSOAL DOS QUADROS					
0102	0101140101	TRANSITADO DE ANTERIOR NOMEAÇÃO DEFINITIVA	3.967,00			3.967,00	
0102	01011402	PESSOAL EM QUALQUER OUTRA SITUAÇÃO	3.206,00			3.206,00	
0102	010115	REMUNERAÇÕES POR DOENÇA E MATERNIDADE / PATERNIDAD	1.000,00		900,00	100,00	
0102	0102	ABONOS VARIÁVEIS OU EVENTUAIS					
0102	010204	AJUDAS DE CUSTO	5.000,00			5.000,00	
0102	010213	OUTROS SUPLEMENTOS E PRÊMIOS					
0102	01021300	OUTROS SUPLEMENTOS E PRÊMIOS	3.000,00		1.000,00	2.000,00	
0102	0103	SEGURANÇA SOCIAL					
0102	010301	ENCARGOS COM A SAÚDE	100.000,00	42.000,00		142.000,00	
0102	010303	SUBSÍDIO FAMILIAR A CRIANÇAS E JOVENS	450,00			450,00	
0102	010305	CONTRIBUIÇÕES PARA A SEGURANÇA SOCIAL					
0102	01030501	Assistência na doença dos funcionários públicos	50,00			50,00	
0102	01030502	Segurança social dos funcionários públicos					
0102	0103050200	SEGURANÇA SOCIAL DOS FUNCIONÁRIOS PÚBLICOS	15.880,00		1.500,00	14.380,00	
0102	01030503	Segurança social - Regime geral	14.126,00	1.600,00		15.726,00	
0102	010306	ACIDENTES EM SERVIÇOS E DOENÇAS PROFISSIONAIS	100,00			100,00	
0102	010309	SEGUROS					
0102	01030901	SEGUROS DE ACIDENTES DE TRABALHO E DOENÇAS PROFISSIONAIS	2.000,00			2.000,00	
0102	01030902	SEGUROS DE SAÚDE	50,00			50,00	
0102	02	AQUISIÇÃO DE BENS E SERVIÇOS					
0102	0201	AQUISIÇÃO DE BENS					
0102	020102	COMBUSTÍVEIS E LUBRIFICANTES					
0102	02010201	Gasolina	500,00			500,00	
0102	02010202	Gasóleo	4.000,00			4.000,00	
0102	020108	MATERIAL DE ESCRITÓRIO	1.000,00			1.000,00	
0102	020115	PRÊMIOS, CONDECORAÇÕES E OFERTAS	8.000,00		4.000,00	4.000,00	
0102	020117	FERRAMENTAS E UTENSÍLIOS	2.000,00		1.900,00	100,00	
0102	020119	ARTIGOS HONORÍFICOS E DE DECORAÇÃO	6.000,00		3.000,00	3.000,00	
0102	020120	MATERIAL DE EDUCAÇÃO, CULTURA E RECREIO	5.000,00		3.000,00	2.000,00	
0102	020121	OUTROS BENS	35.000,00			35.000,00	
0102	0202	AQUISIÇÃO DE SERVIÇOS					
0102	020201	ENCARGOS DE INSTALAÇÕES	220.000,00	84.500,00	54.000,00	250.500,00	
0102	020209	COMUNICAÇÕES	500,00			500,00	
0102	020211	REPRESENTAÇÃO DOS SERVIÇOS	2.000,00			2.000,00	
0102	020213	DESLOCAÇÕES E ESTADAS	4.000,00		3.900,00	100,00	
0102	020214	ESTUDOS, PARCERES, PROJECTOS E CONSULTADORIA	1.000,00		900,00	100,00	
0102	020217	PUBLICIDADE	40.000,00			40.000,00	
0102	020220	OUTROS TRABALHOS ESPECIALIZADOS	90.500,00	17.100,00	10.000,00	97.600,00	
0102	020224	ENCARGOS DE COBRANÇA DE RECEITAS	30.000,00		4.000,00	26.000,00	
0102	020225	OUTROS SERVIÇOS	182.000,00	5.200,00	34.000,00	153.200,00	
0102	03	JUROS E OUTROS ENCARGOS					
0102	0301	JUROS DA DÍVIDA PÚBLICA					
0102	030103	SOCIEDADES FINANCEIRAS- BANCOS E OUTRAS INSTITUIÇ					
0102	03010302	Empréstimos de médio e longo prazo	59.452,00	57.000,00	50.000,00	66.452,00	
0102	04	TRANSFERÊNCIAS CORRENTES					
0102	0407	INSTITUIÇÕES SEM FINS LUCRATIVOS					
0102	040701	INSTITUIÇÕES SEM FINS LUCRATIVOS	27.000,00	2.200,00		29.200,00	
0102	06	OUTRAS DESPESAS CORRENTES					

ENTIDADE			MODIFICAÇÕES AO ORÇAMENTO DA DESPESA				Pagina: 2	
MUNICIPIO DE VILA NOVA DE CERVEIRA			TOTAL DE ALTERAÇÕES : 6		TOTAL DE REVISÕES :		DO ANO CONTABILISTICO DE 2010	ATÉ À DATA : 2010/12/30
IDENTIFICAÇÃO DAS RUBRICAS			DESPESA				O B S	
			DOTAÇÕES INICIAIS	MODIFICAÇÕES ORÇAMENTAIS		DOTAÇÕES CORRIGIDAS		
CLASSIFICAÇÃO ORGÂNICA	ECONÓMICA	DESCRIÇÃO		INSCRIÇÕES / REFORÇOS	DIMINUIÇÕES / ANULAÇÕES			
0102	0602	DIVERSAS						
0102	060201	IMPOSTOS E TAXAS	500,00			500,00		
0102	060203	OUTRAS						
0102	06020302	IVA Pago	30.000,00		21.400,00	8.600,00		
0102	06020304	Serviços Bancários	1.000,00			1.000,00		
0102	06020305	Outras	15.000,00	11.500,00		26.500,00		
0102	07	AQUISIÇÃO DE BENS DE CAPITAL						
0102	0701	INVESTIMENTOS						
0102	070103	EDIFÍCIOS						
0102	07010301	INSTALAÇÕES DE SERVIÇOS	646.000,00		115.000,00	531.000,00		
0102	08	TRANSFERÊNCIAS DE CAPITAL						
0102	0807	INSTITUIÇÕES SEM FINS LUCRATIVOS						
0102	080701	INSTITUIÇÕES SEM FINS LUCRATIVOS-	85.000,00			85.000,00		
0102	10	PASSIVOS FINANCEIROS						
0102	1006	EMPRÉSTIMOS A MÉDIO E LONGO PRAZOS						
0102	100603	SOCIEDADES FINANCEIRAS- BANCOS E OUTRAS INSTITUIÇ	258.662,00			258.662,00		
0102	11	OUTRAS DESPESAS DE CAPITAL						
0102	1102	DIVERSAS						
0102	110299	Outras						
02		DIVISÃO ADMINISTRATIVA E FINANCEIRA						
02	01	DESPESAS COM O PESSOAL						
02	0101	REMUNERAÇÕES CERTAS E PERMANENTES						
02	010104	PESSOAL DOS QUADROS- REGIME DO CONTRATO INDIVIDUAL						
02	01010401	TRANSITADO DE ANTERIOR NOMEAÇÃO DEFINITIVA						
02	0101040100	TRANSITADO DE ANTERIOR NOMEAÇÃO DEFINITIVA	339.944,00		4.000,00	335.944,00		
02	01010402	CONTRATO POR TEMPO INDETERMINADO						
02	0101040200	CONTRATO POR TEMPO INDETERMINADO	50,00			50,00		
02	010106	PESSOAL CONTRATADO ATERMO						
02	01010600	PESSOAL CONTRATADO A TERMO	38.262,00		2.000,00	36.262,00		
02	010108	PESSOAL AGUARDANDO APOSENTAÇÃO	500,00			500,00		
02	010109	PESSOAL EM QUALQUER OUTRA SITUAÇÃO	100,00			100,00		
02	010111	REPRESENTAÇÃO						
02	01011102	REPRESENTAÇÃO - Pessoal dos Quadros	2.374,00			2.374,00		
02	010113	SUBSÍDIO DE REFEIÇÃO						
02	01011301	PESSOAL DO QUADRO						
02	0101130101	TRANSITADO DE ANTERIOR NOMEAÇÃO DEFINITIVA	28.319,00		1.500,00	26.819,00		
02	0101130102	CONTRATO POR TEMPO INDETERMINADO	50,00			50,00		
02	01011302	PESSOAL EM QUALQUER OUTRA SITUAÇÃO	3.624,00			3.624,00		
02	010114	SUBSÍDIOS DE FÉRIAS E NATAL						
02	01011401	PESSOAL DOS QUADROS						
02	0101140101	TRANSITADO DE ANTERIOR NOMEAÇÃO DEFINITIVA	56.658,00			56.658,00		
02	0101140102	CONTRATO POR TEMPO INDETERMINADO	50,00			50,00		
02	01011402	PESSOAL EM QUALQUER OUTRA SITUAÇÃO	6.377,00	1.500,00		7.877,00		
02	010115	REMUNERAÇÕES POR DOENÇA E MATERNIDADE / PATERNIDAD	1.000,00		900,00	100,00		
02	0102	ABONOS VARIÁVEIS OU EVENTUAIS						
02	010202	HORAS EXTRAORDINÁRIAS	3.500,00		1.000,00	2.500,00		
02	010204	AJUDAS DE CUSTO	1.500,00	500,00		2.000,00		
02	010205	ABONO PARA FALHAS	2.208,00			2.208,00		
02	010207	COLABORAÇÃO TÉCNICA E ESPECIALIZADA	50,00			50,00		
02	010210	SUBSÍDIO DE TRABALHO NOCTURNO	50,00			50,00		
02	010211	SUBSÍDIO DE TURNO	50,00			50,00		
02	010213	OUTROS SUPLEMENTOS E PRÊMIOS						
02	01021300	OUTROS SUPLEMENTOS E PRÊMIOS	2.000,00		1.000,00	1.000,00		
02	0103	SEGURANÇA SOCIAL						
02	010301	ENCARGOS COM A SAÚDE	7.000,00		1.100,00	5.900,00		
02	010303	SUBSÍDIO FAMILIAR A CRIANÇAS E JOVENS	6.000,00		1.000,00	5.000,00		
02	010305	CONTRIBUIÇÕES PARA A SEGURANÇA SOCIAL						
02	01030501	Assistência na doença dos funcionários públicos	100,00			100,00		
02	01030502	Segurança social dos funcionários públicos						
02	0103050200	SEGURANÇA SOCIAL DOS FUNCIONÁRIOS PÚBLICOS	52.181,00		5.000,00	47.181,00		
02	01030503	Segurança social - Regime geral	15.083,00			15.083,00		
02	010306	ACIDENTES EM SERVIÇOS E DOENÇAS PROFISSIONAIS	50,00			50,00		
02	010309	SEGUROS						
02	01030901	SEGUROS DE ACIDENTES DE TRABALHO E DOENÇAS PROFISSIONAIS	8.500,00			8.500,00		
02	01030902	SEGUROS DE SAÚDE	50,00			50,00		
02	02	AQUISIÇÃO DE BENS E SERVIÇOS						
02	0201	AQUISIÇÃO DE BENS						
02	020104	LIMPEZA E HIGIENE	8.000,00			8.000,00		
02	020108	MATERIAL DE ESCRITÓRIO	50.000,00	2.000,00		52.000,00		
02	020118	LIVROS E DOCUMENTAÇÃO TÉCNICA	1.500,00		1.000,00	500,00		
02	020121	OUTROS BENS	5.000,00			5.000,00		
02	0202	AQUISIÇÃO DE SERVIÇOS						
02	020202	LIMPEZA E HIGIENE	62.500,00	35.500,00		98.000,00		

ENTIDADE			MODIFICAÇÕES AO ORÇAMENTO DA DESPESA				Pagina: 3	
MUNICIPIO DE VILA NOVA DE CERVEIRA			TOTAL DE ALTERAÇÕES : 6		TOTAL DE REVISÕES :		DO ANO CONTABILISTICO DE 2010	ATÉ À DATA : 2010/12/30
IDENTIFICAÇÃO DAS RUBRICAS			DESPESA				O B S	
			DOTAÇÕES INICIAIS	MODIFICAÇÕES ORÇAMENTAIS		DOTAÇÕES CORRIGIDAS		
CLASSIFICAÇÃO ORGÂNICA ECONÓMICA	DESCRIÇÃO	INSCRIÇÕES / REFORÇOS		DIMINUIÇÕES / ANULAÇÕES				
02	020203	CONSERVAÇÃO DE BENS	4.000,00			4.000,00		
02	020209	COMUNICAÇÕES	50.000,00	3.800,00		53.800,00		
02	020215	FORMAÇÃO	1.500,00		1.000,00	500,00		
02	020219	ASSISTÊNCIA TÉCNICA	2.000,00		1.900,00	100,00		
02	020220	OUTROS TRABALHOS ESPECIALIZADOS	1.000,00			1.000,00		
02	020225	OUTROS SERVIÇOS	95.000,00	8.000,00	31.000,00	72.000,00		
02	06	OUTRAS DESPESAS CORRENTES						
02	0602	DIVERSAS						
02	060203	OUTRAS						
02	06020301	Restituições	5.000,00		4.000,00	1.000,00		
02	07	AQUISIÇÃO DE BENS DE CAPITAL						
02	0701	INVESTIMENTOS						
02	070109	EQUIPAMENTO ADMINISTRATIVO	200.000,00	50.000,00		250.000,00		
03		DIVISÃO DE PLANEAMENTO E GESTÃO URBANÍSTICA						
03	01	DESPESAS COM O PESSOAL						
03	0101	REMUNERAÇÕES CERTAS E PERMANENTES						
03	010104	PESSOAL DOS QUADROS- REGIME DO CONTRATO INDIVIDUAL						
03	01010401	TRANSITADO DE ANTERIOR NOMEAÇÃO DEFINITIVA						
03	0101040100	TRANSITADO DE ANTERIOR NOMEAÇÃO DEFINITIVA	176.148,00		24.000,00	152.148,00		
03	01010402	CONTRATO POR TEMPO INDETERMINADO						
03	0101040200	CONTRATO POR TEMPO INDETERMINADO	100,00			100,00		
03	010106	PESSOAL CONTRATADO ATERMO						
03	01010600	PESSOAL CONTRATADO A TERMO	100,00			100,00		
03	010108	PESSOAL AGUARDANDO APOSENTAÇÃO	500,00			500,00		
03	010109	PESSOAL EM QUALQUER OUTRA SITUAÇÃO	100,00			100,00		
03	010111	REPRESENTAÇÃO						
03	01011102	REPRESENTAÇÃO - Pessoal dos Quadros	2.374,00			2.374,00		
03	010113	SUBSÍDIO DE REFEIÇÃO						
03	01011301	PESSOAL DO QUADRO						
03	0101130101	TRANSITADO DE ANTERIOR NOMEAÇÃO DEFINITIVA	11.538,00		2.000,00	9.538,00		
03	0101130102	CONTRATO POR TEMPO INDETERMINADO	100,00			100,00		
03	01011302	PESSOAL EM QUALQUER OUTRA SITUAÇÃO	100,00			100,00		
03	010114	SUBSÍDIOS DE FÉRIAS E NATAL						
03	01011401	PESSOAL DOS QUADROS						
03	0101140101	TRANSITADO DE ANTERIOR NOMEAÇÃO DEFINITIVA	29.358,00		5.000,00	24.358,00		
03	0101140102	CONTRATO POR TEMPO INDETERMINADO	100,00			100,00		
03	01011402	PESSOAL EM QUALQUER OUTRA SITUAÇÃO	100,00			100,00		
03	010115	REMUNERAÇÕES POR DOENÇA E MATERNIDADE / PATERNIDAD	1.000,00		900,00	100,00		
03	0102	ABONOS VARIÁVEIS OU EVENTUAIS						
03	010202	HORAS EXTRAORDINÁRIAS	1.000,00			1.000,00		
03	010204	AJUDAS DE CUSTO	1.000,00			1.000,00		
03	0103	SEGURANÇA SOCIAL						
03	010301	ENCARGOS COM A SAÚDE	4.000,00			4.000,00		
03	010303	SUBSÍDIO FAMILIAR A CRIANÇAS E JOVENS	1.625,00	100,00		1.725,00		
03	010305	CONTRIBUIÇÕES PARA A SEGURANÇA SOCIAL						
03	01030501	Assistência na doença dos funcionários públicos	50,00			50,00		
03	01030502	Segurança social dos funcionários públicos						
03	0103050200	SEGURANÇA SOCIAL DOS FUNCIONÁRIOS PÚBLICOS	21.016,00		3.500,00	17.516,00		
03	01030503	Segurança social - Regime geral	8.244,00		700,00	7.544,00		
03	010306	ACIDENTES EM SERVIÇOS E DOENÇAS PROFISSIONAIS	50,00			50,00		
03	010309	SEGUROS						
03	01030901	SEGUROS DE ACIDENTES DE TRABALHO E DOENÇAS PROFISSIONAIS	6.000,00		2.500,00	3.500,00		
03	01030902	SEGUROS DE SAÚDE	50,00			50,00		
03	02	AQUISIÇÃO DE BENS E SERVIÇOS						
03	0201	AQUISIÇÃO DE BENS						
03	020108	MATERIAL DE ESCRITÓRIO	2.000,00			2.000,00		
03	020121	OUTROS BENS	2.000,00		1.900,00	100,00		
03	0202	AQUISIÇÃO DE SERVIÇOS						
03	020215	FORMAÇÃO	1.000,00		900,00	100,00		
03	020225	OUTROS SERVIÇOS	2.000,00			2.000,00		
03	07	AQUISIÇÃO DE BENS DE CAPITAL						
03	0701	INVESTIMENTOS						
03	070113	INVESTIMENTOS INCORPÓREOS	20.000,00	5.000,00		25.000,00		
04		DIVISÃO DE OBRAS E SERVIÇOS MUNICIPAIS						
04	01	DESPESAS COM O PESSOAL						
04	0101	REMUNERAÇÕES CERTAS E PERMANENTES						
04	010104	PESSOAL DOS QUADROS- REGIME DO CONTRATO INDIVIDUAL						
04	01010401	TRANSITADO DE ANTERIOR NOMEAÇÃO DEFINITIVA						
04	0101040100	TRANSITADO DE ANTERIOR NOMEAÇÃO DEFINITIVA	600.950,00	5.000,00	75.300,00	530.650,00		
04	01010402	CONTRATO POR TEMPO INDETERMINADO						
04	0101040200	CONTRATO POR TEMPO INDETERMINADO	18.527,00			18.527,00		
04	010106	PESSOAL CONTRATADO ATERMO						
04	01010600	PESSOAL CONTRATADO A TERMO	56.828,00	5.000,00	12.000,00	49.828,00		

ENTIDADE			MODIFICAÇÕES AO ORÇAMENTO DA DESPESA				Pagina: 4	
MUNICÍPIO DE VILA NOVA DE CERVEIRA			TOTAL DE ALTERAÇÕES : 6		TOTAL DE REVISÕES :		DO ANO CONTABILISTICO DE 2010	ATÉ À DATA : 2010/12/30
IDENTIFICAÇÃO DAS RUBRICAS			DESPESA					O B S
CLASSIFICAÇÃO		DESCRIÇÃO	DOTAÇÕES	MODIFICAÇÕES ORÇAMENTAIS		DOTAÇÕES CORRIGIDAS		
ORGÂNICA	ECONÓMICA			INICIAIS	INSCRIÇÕES / REFORÇOS		DIMINUIÇÕES / ANULAÇÕES	
04	010108	PESSOAL AGUARDANDO APOSENTAÇÃO	1.000,00		900,00	100,00		
04	010109	PESSOAL EM QUALQUER OUTRA SITUAÇÃO	60.772,00		21.000,00	39.772,00		
04	010111	REPRESENTAÇÃO						
04	01011102	REPRESENTAÇÃO - Pessoal dos Quadros	2.374,00			2.374,00		
04	010113	SUBSÍDIO DE REFEIÇÃO						
04	01011301	PESSOAL DO QUADRO						
04	0101130101	TRANSITADO DE ANTERIOR NOMEAÇÃO DEFINITIVA	76.566,00		18.000,00	58.566,00		
04	0101130102	CONTRATO POR TEMPO INDETERMINADO	3.147,00	500,00		3.647,00		
04	01011302	PESSOAL EM QUALQUER OUTRA SITUAÇÃO	28.934,00		3.000,00	25.934,00		
04	010114	SUBSÍDIOS DE FÉRIAS E NATAL						
04	01011401	PESSOAL DOS QUADROS						
04	0101140101	TRANSITADO DE ANTERIOR NOMEAÇÃO DEFINITIVA	100.159,00		7.200,00	92.959,00		
04	0101140102	CONTRATO POR TEMPO INDETERMINADO	3.088,00	500,00		3.588,00		
04	01011402	PESSOAL EM QUALQUER OUTRA SITUAÇÃO	9.472,00			9.472,00		
04	010115	REMUNERAÇÕES POR DOENÇA E MATERNIDADE / PATERNIDAD	1.000,00		900,00	100,00		
04	0102	ABONOS VARIÁVEIS OU EVENTUAIS						
04	010202	HORAS EXTRAORDINÁRIAS	8.000,00		4.000,00	4.000,00		
04	010204	AJUDAS DE CUSTO	8.000,00			8.000,00		
04	010205	ABONO PARA FALHAS	100,00			100,00		
04	010210	SUBSÍDIO DE TRABALHO NOCTURNO	50,00			50,00		
04	010211	SUBSÍDIO DE TURNO	50,00			50,00		
04	0103	SEGURANÇA SOCIAL						
04	010301	ENCARGOS COM A SAÚDE	15.000,00		4.200,00	10.800,00		
04	010303	SUBSÍDIO FAMILIAR A CRIANÇAS E JOVENS	10.128,00	200,00	3.000,00	7.328,00		
04	010305	CONTRIBUIÇÕES PARA A SEGURANÇA SOCIAL						
04	01030501	Assistência na doença dos funcionários públicos	50,00			50,00		
04	01030502	Segurança social dos funcionários públicos						
04	0103050200	SEGURANÇA SOCIAL DOS FUNCIONÁRIOS PÚBLICOS	96.473,00		10.000,00	86.473,00		
04	01030503	Segurança social - Regime geral	28.796,00		7.500,00	21.296,00		
04	010306	ACIDENTES EM SERVIÇOS E DOENÇAS PROFISSIONAIS	50,00			50,00		
04	010308	OUTRAS PENSÕES	20.300,00		7.000,00	13.300,00		
04	010309	SEGUROS						
04	01030901	SEGUROS DE ACIDENTES DE TRABALHO E DOENÇAS PROFISSIONAIS	18.000,00		4.000,00	14.000,00		
04	01030902	SEGUROS DE SAÚDE	50,00			50,00		
04	010310	OUTRAS DESPESAS DE SEGURANÇA SOCIAL						
04	01031000	OUTRAS DESPESAS DE SEGURANÇA SOCIAL	1.000,00		500,00	500,00		
04	02	AQUISIÇÃO DE BENS E SERVIÇOS						
04	0201	AQUISIÇÃO DE BENS						
04	020102	COMBUSTÍVEIS E LUBRIFICANTES						
04	02010201	Gasolina	18.000,00		5.000,00	13.000,00		
04	02010202	Gasóleo	110.000,00	7.900,00	15.000,00	102.900,00		
04	02010299	Outros	10.000,00		8.500,00	1.500,00		
04	020103	MUNIÇÕES, EXPLOSIVOS E ARTIFÍCIOS	100,00			100,00		
04	020107	VESTUÁRIO E ARTIGOS PESSOAIS	5.000,00			5.000,00		
04	020108	MATERIAL DE ESCRITÓRIO	500,00			500,00		
04	020112	MATERIAL DE TRANSPORTE- PEÇAS	15.000,00		6.000,00	9.000,00		
04	020114	OUTRO MATERIAL- PEÇAS	15.000,00		14.000,00	1.000,00		
04	020121	OUTROS BENS	83.000,00	29.000,00		112.000,00		
04	0202	AQUISIÇÃO DE SERVIÇOS						
04	020202	LIMPEZA E HIGIENE	1.000,00			1.000,00		
04	020203	CONSERVAÇÃO DE BENS	70.000,00			70.000,00		
04	020208	LOCAÇÃO DE OUTROS BENS	1.000,00		900,00	100,00		
04	020210	TRANSPORTES	15.000,00			15.000,00		
04	020212	SEGUROS	40.000,00		9.000,00	31.000,00		
04	020214	ESTUDOS, PARCERES, PROJECTOS E CONSULTADORIA	500,00			500,00		
04	020215	FORMAÇÃO	1.000,00			1.000,00		
04	020220	OUTROS TRABALHOS ESPECIALIZADOS	50.000,00			50.000,00		
04	020225	OUTROS SERVIÇOS	50.000,00			50.000,00		
04	03	JUROS E OUTROS ENCARGOS						
04	0303	JUROS DE LOCAÇÃO FINANCEIRA						
04	030305	MATERIAL DE TRANSPORTE	5.000,00		1.500,00	3.500,00		
04	030307	MAQUINARIA E EQUIPAMENTO	2.500,00		2.000,00	500,00		
04	07	AQUISIÇÃO DE BENS DE CAPITAL						
04	0701	INVESTIMENTOS						
04	070101	TERRENOS	50.000,00			50.000,00		
04	070102	HABITAÇÕES						
04	07010202	Aquisição	1.000,00			1.000,00		
04	07010203	Reparação e Beneficiação	20.000,00			20.000,00		
04	070103	EDIFÍCIOS						
04	07010301	INSTALAÇÕES DE SERVIÇOS	1.621.000,00		300.000,00	1.321.000,00		
04	07010303	MERCADOS E INSTALAÇÕES DE FISCALIZAÇÃO SANITÁRIA	240.000,00			240.000,00		
04	07010307	OUTROS	150.000,00	20.000,00		170.000,00		
04	070104	CONSTRUÇÕES DIVERSAS						

ENTIDADE			MODIFICAÇÕES AO ORÇAMENTO DA DESPESA				Pagina: 5	
MUNICIPIO DE VILA NOVA DE CERVEIRA			TOTAL DE ALTERAÇÕES : 6		TOTAL DE REVISÕES :		DO ANO CONTABILISTICO DE 2010	ATÉ À DATA : 2010/12/30
IDENTIFICAÇÃO DAS RUBRICAS			DESPESA				O B S	
			DOTAÇÕES INICIAIS	MODIFICAÇÕES ORÇAMENTAIS		DOTAÇÕES CORRIGIDAS		
CLASSIFICAÇÃO ORGÂNICA ECONÓMICA	DESCRIÇÃO	INSCRIÇÕES / REFORÇOS		DIMINUIÇÕES / ANULAÇÕES				
04	07010401	Viadutos, arruamentos e obras complementares	1.000,00	58.500,00		59.500,00		
04	07010405	Parques e jardins	150.000,00			150.000,00		
04	07010406	Instalações desportivas e recreativas	15.000,00			15.000,00		
04	07010412	Cemitérios	1.000,00			1.000,00		
04	07010413	Outros	3.831.000,00		2.366.100,00	1.464.900,00		
04	070106	MATERIAL DE TRANSPORTES						
04	07010602	Outro	50.000,00	20.000,00		70.000,00		
04	070110	EQUIPAMENTO BÁSICO						
04	07011002	Outros	150.000,00			150.000,00		
04	070113	INVESTIMENTOS INCORPÓREOS	125.000,00			125.000,00		
04	0702	LOCAÇÃO FINANCEIRA						
04	070205	MATERIAL DE TRANSPORTE- LOCAÇÃO FINANCEIRA	40.000,00	5.000,00		45.000,00		
04	070207	MAQUINARIA E EQUIPAMENTO- LOCAÇÃO FINANCEIRA	20.000,00		5.000,00	15.000,00		
04	09	ACTIVOS FINANCEIROS						
04	0906	EMPRÉSTIMOS A MÉDIO E LONGO PRAZOS						
04	090601	SOCIEDADES E QUASE-SOCIEDADES NÃO FINANCEIRAS- PRI	50.000,00		25.000,00	25.000,00		
04	11	OUTRAS DESPESAS DE CAPITAL						
04	1102	DIVERSAS						
04	110202	Restituições	100.000,00			100.000,00		
04	110299	Outras	5.000,00			5.000,00		
05		DIVISÃO DE INFRA-ESTRUTURAS BÁSICAS E VIAS PÚBLICA						
05	01	DESPESAS COM O PESSOAL						
05	0101	REMUNERAÇÕES CERTAS E PERMANENTES						
05	010104	PESSOAL DOS QUADROS- REGIME DO CONTRATO INDIVIDUAL						
05	01010401	TRANSITADO DE ANTERIOR NOMEAÇÃO DEFINITIVA						
05	0101040100	TRANSITADO DE ANTERIOR NOMEAÇÃO DEFINITIVA	84.729,00	11.800,00		96.529,00		
05	01010402	CONTRATO POR TEMPO INDETERMINADO						
05	0101040200	CONTRATO POR TEMPO INDETERMINADO	100,00			100,00		
05	010106	PESSOAL CONTRATADO ATERMO						
05	01010600	PESSOAL CONTRATADO A TERMO	22.394,00		3.000,00	19.394,00		
05	010108	PESSOAL AGUARDANDO APOSENTAÇÃO	500,00			500,00		
05	010111	REPRESENTAÇÃO						
05	01011102	REPRESENTAÇÃO - Pessoal dos Quadros	2.374,00			2.374,00		
05	010113	SUBSÍDIO DE REFEIÇÃO						
05	01011301	PESSOAL DO QUADRO						
05	0101130101	TRANSITADO DE ANTERIOR NOMEAÇÃO DEFINITIVA	7.342,00	3.000,00		10.342,00		
05	0101130102	CONTRATO POR TEMPO INDETERMINADO	100,00			100,00		
05	01011302	PESSOAL EM QUALQUER OUTRA SITUAÇÃO	3.147,00			3.147,00		
05	010114	SUBSÍDIOS DE FÉRIAS E NATAL						
05	01011401	PESSOAL DOS QUADROS						
05	0101140101	TRANSITADO DE ANTERIOR NOMEAÇÃO DEFINITIVA	14.122,00	2.500,00		16.622,00		
05	0101140102	CONTRATO POR TEMPO INDETERMINADO	100,00			100,00		
05	01011402	PESSOAL EM QUALQUER OUTRA SITUAÇÃO	2.899,00	2.000,00	1.000,00	3.899,00		
05	010115	REMUNERAÇÕES POR DOENÇA E MATERNIDADE / PATERNIDAD	500,00			500,00		
05	0102	ABONOS VARIÁVEIS OU EVENTUAIS						
05	010202	HORAS EXTRAORDINÁRIAS	4.000,00		1.000,00	3.000,00		
05	010204	AJUDAS DE CUSTO	3.000,00		1.000,00	2.000,00		
05	010205	ABONO PARA FALHAS	50,00			50,00		
05	010210	SUBSÍDIO DE TRABALHO NOCTURNO	50,00			50,00		
05	010211	SUBSÍDIO DE TURNO	3.553,00			3.553,00		
05	0103	SEGURANÇA SOCIAL						
05	010301	ENCARGOS COM A SAÚDE	5.000,00		2.000,00	3.000,00		
05	010303	SUBSÍDIO FAMILIAR A CRIANÇAS E JOVENS	1.569,00	1.000,00		2.569,00		
05	010305	CONTRIBUIÇÕES PARA A SEGURANÇA SOCIAL						
05	01030501	Assistência na doença dos funcionários públicos	50,00			50,00		
05	01030502	Segurança social dos funcionários públicos						
05	0103050200	SEGURANÇA SOCIAL DOS FUNCIONÁRIOS PÚBLICOS	14.828,00	2.000,00		16.828,00		
05	01030503	Segurança social - Regime geral	4.142,00			4.142,00		
05	010306	ACIDENTES EM SERVIÇOS E DOENÇAS PROFISSIONAIS	50,00			50,00		
05	010309	SEGUROS						
05	01030901	SEGUROS DE ACIDENTES DE TRABALHO E DOENÇAS PROFISSIONAIS	8.000,00		4.000,00	4.000,00		
05	01030902	SEGUROS DE SAÚDE	50,00			50,00		
05	02	AQUISIÇÃO DE BENS E SERVIÇOS						
05	0201	AQUISIÇÃO DE BENS						
05	020102	COMBUSTÍVEIS E LUBRIFICANTES						
05	02010201	Gasolina	1.000,00			1.000,00		
05	02010202	Gasóleo	5.000,00		4.900,00	100,00		
05	02010299	Outros	1.000,00		900,00	100,00		
05	020103	MUNIÇÕES, EXPLOSIVOS E ARTIFÍCIOS	100,00			100,00		
05	020107	VESTUÁRIO E ARTIGOS PESSOAIS	2.500,00			2.500,00		
05	020114	OUTRO MATERIAL- PEÇAS	5.000,00		4.900,00	100,00		
05	020121	OUTROS BENS	10.000,00	4.000,00		14.000,00		
05	0202	AQUISIÇÃO DE SERVIÇOS						

ENTIDADE		MODIFICAÇÕES AO ORÇAMENTO DA DESPESA					Pagina: 6
MUNICIPIO DE VILA NOVA DE CERVEIRA		TOTAL DE ALTERAÇÕES : 6		DO ANO CONTABILISTICO DE 2010		ATÉ À DATA : 2010/12/30	
IDENTIFICAÇÃO DAS RUBRICAS			DESPESA				O B S
CLASSIFICAÇÃO		DESCRIÇÃO	DOTAÇÕES INICIAIS	MODIFICAÇÕES ORÇAMENTAIS		DOTAÇÕES CORRIGIDAS	
ORGÂNICA	ECONÓMICA			INSCRIÇÕES / REFORÇOS	DIMINUIÇÕES / ANULAÇÕES		
05	020202	LIMPEZA E HIGIENE	325.000,00	43.000,00		368.000,00	
05	020203	CONSERVAÇÃO DE BENS	10.000,00		7.000,00	3.000,00	
05	020215	FORMAÇÃO	500,00			500,00	
05	020220	OUTROS TRABALHOS ESPECIALIZADOS	325.000,00	75.000,00	6.000,00	394.000,00	
05	020225	OUTROS SERVIÇOS	240.000,00	99.000,00	2.000,00	337.000,00	
05	07	AQUISIÇÃO DE BENS DE CAPITAL					
05	0701	INVESTIMENTOS					
05	070104	CONSTRUÇÕES DIVERSAS					
05	07010402	Sistema de drenagem de águas residuais	609.000,00	151.800,00	49.000,00	711.800,00	
05	07010404	Iluminação pública	50.000,00			50.000,00	
05	07010407	Captação e distribuição de água	135.000,00	90.000,00		225.000,00	
05	07010408	Viação rural	2.451.000,00	454.600,00	154.000,00	2.751.600,00	
05	07010409	Sinalização e trânsito	30.000,00			30.000,00	
05	07010413	Outros	700.000,00	245.200,00		945.200,00	
05	09	ACTIVOS FINANCEIROS					
05	0907	ACÇÕES E OUTRAS PARTICIPAÇÕES					
05	090702	SOCIEDADES E QUASE-SOCIEDADES NÃO FINANCEIRAS- PÚB	2.000,00			2.000,00	
06		DIVISÃO DE ACÇÃO SOCIAL, EDUCAÇÃO E DESPORTO					
06	01	DESPESAS COM O PESSOAL					
06	0101	REMUNERAÇÕES CERTAS E PERMANENTES					
06	010104	PESSOAL DOS QUADROS- REGIME DO CONTRATO INDIVIDUAL					
06	01010401	TRANSITADO DE ANTERIOR NOMEAÇÃO DEFINITIVA					
06	0101040100	TRANSITADO DE ANTERIOR NOMEAÇÃO DEFINITIVA	471.975,00	1.200,00	22.000,00	451.175,00	
06	01010402	CONTRATO POR TEMPO INDETERMINADO					
06	0101040200	CONTRATO POR TEMPO INDETERMINADO	106.461,00		13.000,00	93.461,00	
06	010106	PESSOAL CONTRATADO ATERMO					
06	01010600	PESSOAL CONTRATADO A TERMO	227.737,00		22.000,00	205.737,00	
06	010107	PESSOAL EM REGIME DE TAREFA OU AVENÇA	100,00			100,00	
06	010108	PESSOAL AGUARDANDO APOSENTAÇÃO	1.000,00		900,00	100,00	
06	010109	PESSOAL EM QUALQUER OUTRA SITUAÇÃO	5.481,00		2.000,00	3.481,00	
06	010111	REPRESENTAÇÃO					
06	01011102	REPRESENTAÇÃO - Pessoal dos Quadros	100,00			100,00	
06	010113	SUBSÍDIO DE REFEIÇÃO					
06	01011301	PESSOAL DO QUADRO					
06	0101130101	TRANSITADO DE ANTERIOR NOMEAÇÃO DEFINITIVA	60.833,00		7.500,00	53.333,00	
06	0101130102	CONTRATO POR TEMPO INDETERMINADO	14.684,00		1.500,00	13.184,00	
06	01011302	PESSOAL EM QUALQUER OUTRA SITUAÇÃO	41.954,00		4.000,00	37.954,00	
06	010114	SUBSÍDIOS DE FÉRIAS E NATAL					
06	01011401	PESSOAL DOS QUADROS					
06	0101140101	TRANSITADO DE ANTERIOR NOMEAÇÃO DEFINITIVA	78.663,00		2.000,00	76.663,00	
06	0101140102	CONTRATO POR TEMPO INDETERMINADO	17.744,00			17.744,00	
06	01011402	PESSOAL EM QUALQUER OUTRA SITUAÇÃO	37.957,00		5.000,00	32.957,00	
06	010115	REMUNERAÇÕES POR DOENÇA E MATERNIDADE / PATERNIDAD	1.000,00			1.000,00	
06	0102	ABONOS VARIÁVEIS OU EVENTUAIS					
06	010202	HORAS EXTRAORDINÁRIAS	2.500,00	500,00		3.000,00	
06	010204	AJUDAS DE CUSTO	2.500,00			2.500,00	
06	010205	ABONO PARA FALHAS	2.135,00	1.000,00		3.135,00	
06	010210	SUBSÍDIO DE TRABALHO NOCTURNO	50,00			50,00	
06	010211	SUBSÍDIO DE TURNO	50,00			50,00	
06	010214	OUTROS ABONOS EM NUMERÁRIO OU ESPÉCIE	500,00			500,00	
06	0103	SEGURANÇA SOCIAL					
06	010301	ENCARGOS COM A SAÚDE	8.000,00	2.000,00		10.000,00	
06	010303	SUBSÍDIO FAMILIAR A CRIANÇAS E JOVENS	5.989,00	1.200,00		7.189,00	
06	010305	CONTRIBUIÇÕES PARA A SEGURANÇA SOCIAL					
06	01030501	Assistência na doença dos funcionários públicos	100,00			100,00	
06	01030502	Segurança social dos funcionários públicos					
06	0103050200	SEGURANÇA SOCIAL DOS FUNCIONÁRIOS PÚBLICOS	83.598,00		4.500,00	79.098,00	
06	01030503	Segurança social - Regime geral	81.504,00		9.000,00	72.504,00	
06	010306	ACIDENTES EM SERVIÇOS E DOENÇAS PROFISSIONAIS	50,00			50,00	
06	010309	SEGUROS					
06	01030901	SEGUROS DE ACIDENTES DE TRABALHO E DOENÇAS PROFISSIONAIS	10.000,00	2.700,00		12.700,00	
06	01030902	SEGUROS DE SAÚDE	50,00			50,00	
06	02	AQUISIÇÃO DE BENS E SERVIÇOS					
06	0201	AQUISIÇÃO DE BENS					
06	020102	COMBUSTÍVEIS E LUBRIFICANTES					
06	02010201	Gasolina	1.000,00		900,00	100,00	
06	02010202	Gasóleo	1.000,00		900,00	100,00	
06	02010299	Outros	110.000,00	17.400,00	1.700,00	125.700,00	
06	020104	LIMPEZA E HIGIENE	30.000,00		3.000,00	27.000,00	
06	020105	ALIMENTAÇÃO- REFEIÇÕES CONFECCIONADAS	1.000,00		900,00	100,00	
06	020106	ALIMENTAÇÃO- GÉNEROS PARA CONFECCIONAR	100.000,00	70.000,00	2.000,00	168.000,00	
06	020107	VESTUÁRIO E ARTIGOS PESSOAIS	2.000,00		1.000,00	1.000,00	
06	020108	MATERIAL DE ESCRITÓRIO	1.000,00			1.000,00	

ENTIDADE			MODIFICAÇÕES AO ORÇAMENTO DA DESPESA				Pagina: 7	
MUNICIPIO DE VILA NOVA DE CERVEIRA			TOTAL DE ALTERAÇÕES : 6		TOTAL DE REVISÕES :		DO ANO CONTABILISTICO DE 2010	ATÉ À DATA : 2010/12/30
IDENTIFICAÇÃO DAS RUBRICAS			DESPESA				O B S	
			DOTAÇÕES INICIAIS	MODIFICAÇÕES ORÇAMENTAIS		DOTAÇÕES CORRIGIDAS		
CLASSIFICAÇÃO ORGÂNICA ECONÓMICA	DESCRIÇÃO	INSCRIÇÕES / REFORÇOS		DIMINUIÇÕES / ANULAÇÕES				
06	020120	MATERIAL DE EDUCAÇÃO, CULTURA E RECREIO	10.000,00	2.000,00	4.000,00	8.000,00		
06	020121	OUTROS BENS	20.000,00	20.000,00		40.000,00		
06	0202	AQUISIÇÃO DE SERVIÇOS						
06	020202	LIMPEZA E HIGIENE	5.000,00			5.000,00		
06	020203	CONSERVAÇÃO DE BENS	10.000,00			10.000,00		
06	020204	LOCAÇÃO DE EDIFÍCIOS	30.000,00		14.000,00	16.000,00		
06	020208	LOCAÇÃO DE OUTROS BENS	2.000,00			2.000,00		
06	020209	COMUNICAÇÕES	1.000,00			1.000,00		
06	020210	TRANSPORTES	150.000,00	90.000,00		240.000,00		
06	020214	ESTUDOS, PARCERES, PROJECTOS E CONSULTADORIA	1.000,00		900,00	100,00		
06	020215	FORMAÇÃO	1.500,00			1.500,00		
06	020216	SEMINÁRIOS, EXPOSIÇÕES E SIMILARES	1.000,00			1.000,00		
06	020220	OUTROS TRABALHOS ESPECIALIZADOS	140.000,00		8.000,00	132.000,00		
06	020225	OUTROS SERVIÇOS	109.500,00	34.000,00	76.400,00	67.100,00		
06	04	TRANSFERÊNCIAS CORRENTES						
06	0403	ADMINISTRAÇÃO CENTRAL						
06	040301	ESTADO	23.000,00		900,00	22.100,00		
06	0407	INSTITUIÇÕES SEM FINS LUCRATIVOS						
06	040701	INSTITUIÇÕES SEM FINS LUCRATIVOS	225.000,00		20.000,00	205.000,00		
06	0408	FAMÍLIAS						
06	040802	OUTRAS	31.000,00	1.000,00	9.000,00	23.000,00		
06	07	AQUISIÇÃO DE BENS DE CAPITAL						
06	0701	INVESTIMENTOS						
06	070103	EDIFÍCIOS						
06	07010302	INSTALAÇÕES DESPORTIVAS E RECREATIVAS	100.000,00			100.000,00		
06	07010304	CRECHES	1.000,00			1.000,00		
06	07010305	ESCOLAS	2.200.000,00		140.000,00	2.060.000,00		
06	07010306	LARES DE TERCEIRA IDADE	1.000,00			1.000,00		
06	070104	CONSTRUÇÕES DIVERSAS						
06	07010406	Instalações desportivas e recreativas	101.000,00			101.000,00		
06	070110	EQUIPAMENTO BÁSICO						
06	07011002	Outros	240.000,00	80.000,00		320.000,00		
06	070113	INVESTIMENTOS INCORPÓREOS	50.000,00		45.000,00	5.000,00		
06	08	TRANSFERÊNCIAS DE CAPITAL						
06	0803	ADMINISTRAÇÃO CENTRAL						
06	080301	ESTADO	20.000,00			20.000,00		
06	0807	INSTITUIÇÕES SEM FINS LUCRATIVOS						
06	080701	INSTITUIÇÕES SEM FINS LUCRATIVOS-	125.000,00		15.000,00	110.000,00		
06	0808	FAMÍLIAS						
06	080802	OUTRAS	50.000,00		49.000,00	1.000,00		
07		DIVISÃO COOPERAÇÃO INSTITUCIONAL E CULTURAL						
07	01	DESPESAS COM O PESSOAL						
07	0101	REMUNERAÇÕES CERTAS E PERMANENTES						
07	010104	PESSOAL DOS QUADROS- REGIME DO CONTRATO INDIVIDUAL						
07	01010401	TRANSITADO DE ANTERIOR NOMEAÇÃO DEFINITIVA						
07	0101040100	TRANSITADO DE ANTERIOR NOMEAÇÃO DEFINITIVA	181.301,00		2.000,00	179.301,00		
07	01010402	CONTRATO POR TEMPO INDETERMINADO						
07	0101040200	CONTRATO POR TEMPO INDETERMINADO	31.359,00			31.359,00		
07	010106	PESSOAL CONTRATADO ATERMO						
07	01010600	PESSOAL CONTRATADO A TERMO	58.918,00		2.000,00	56.918,00		
07	010108	PESSOAL AGUARDANDO APOSENTAÇÃO	100,00			100,00		
07	010109	PESSOAL EM QUALQUER OUTRA SITUAÇÃO	5.481,00	100,00	5.000,00	581,00		
07	010111	REPRESENTAÇÃO						
07	01011102	REPRESENTAÇÃO - Pessoal dos Quadros	100,00			100,00		
07	010113	SUBSÍDIO DE REFEIÇÃO						
07	01011301	PESSOAL DO QUADRO						
07	0101130101	TRANSITADO DE ANTERIOR NOMEAÇÃO DEFINITIVA	14.684,00	1.000,00	1.000,00	14.684,00		
07	0101130102	CONTRATO POR TEMPO INDETERMINADO	2.098,00			2.098,00		
07	01011302	PESSOAL EM QUALQUER OUTRA SITUAÇÃO	6.294,00			6.294,00		
07	010114	SUBSÍDIOS DE FÉRIAS E NATAL						
07	01011401	PESSOAL DOS QUADROS						
07	0101140101	TRANSITADO DE ANTERIOR NOMEAÇÃO DEFINITIVA	30.217,00			30.217,00		
07	0101140102	CONTRATO POR TEMPO INDETERMINADO	5.227,00			5.227,00		
07	01011402	PESSOAL EM QUALQUER OUTRA SITUAÇÃO	9.820,00			9.820,00		
07	010115	REMUNERAÇÕES POR DOENÇA E MATERNIDADE / PATERNIDAD	1.000,00		900,00	100,00		
07	0102	ABONOS VARIÁVEIS OU EVENTUAIS						
07	010202	HORAS EXTRAORDINÁRIAS	5.000,00			5.000,00		
07	010204	AJUDAS DE CUSTO	2.000,00		1.000,00	1.000,00		
07	010205	ABONO PARA FALHAS	1.097,00			1.097,00		
07	0103	SEGURANÇA SOCIAL						
07	010301	ENCARGOS COM A SAÚDE	5.000,00			5.000,00		
07	010303	SUBSÍDIO FAMILIAR A CRIANÇAS E JOVENS	1.827,00			1.827,00		
07	010305	CONTRIBUIÇÕES PARA A SEGURANÇA SOCIAL						

ENTIDADE			MODIFICAÇÕES AO ORÇAMENTO DA DESPESA				Pagina: 8	
MUNICIPIO DE VILA NOVA DE CERVEIRA			TOTAL DE ALTERAÇÕES : 6		TOTAL DE REVISÕES :		DO ANO CONTABILISTICO DE 2010	ATÉ À DATA : 2010/12/30
IDENTIFICAÇÃO DAS RUBRICAS			DESPESA				O B S	
			DOTAÇÕES INICIAIS	MODIFICAÇÕES ORÇAMENTAIS		DOTAÇÕES CORRIGIDAS		
CLASSIFICAÇÃO ORGÂNICA	ECONÓMICA	DESCRIÇÃO		INSCRIÇÕES / REFORÇOS	DIMINUIÇÕES / ANULAÇÕES			
07	01030501	Assistência na doença dos funcionários públicos	50,00			50,00		
07	01030502	Segurança social dos funcionários públicos						
07	0103050200	SEGURANÇA SOCIAL DOS FUNCIONÁRIOS PÚBLICOS	25.600,00		1.000,00	24.600,00		
07	01030503	Segurança social - Regime geral	26.233,00		3.000,00	23.233,00		
07	010306	ACIDENTES EM SERVIÇOS E DOENÇAS PROFISSIONAIS	100,00			100,00		
07	010309	SEGUROS						
07	01030901	SEGUROS DE ACIDENTES DE TRABALHO E DOENÇAS PROFISSIONAIS	5.000,00			5.000,00		
07	01030902	SEGUROS DE SAÚDE	50,00			50,00		
07	02	AQUISIÇÃO DE BENS E SERVIÇOS						
07	0201	AQUISIÇÃO DE BENS						
07	020102	COMBUSTÍVEIS E LUBRIFICANTES						
07	02010201	Gasolina	1.000,00		900,00	100,00		
07	02010202	Gasóleo	2.000,00		1.900,00	100,00		
07	020104	LIMPEZA E HIGIENE	1.000,00			1.000,00		
07	020108	MATERIAL DE ESCRITÓRIO	2.000,00			2.000,00		
07	020120	MATERIAL DE EDUCAÇÃO, CULTURA E RECREIO	20.000,00			20.000,00		
07	020121	OUTROS BENS	30.000,00	11.000,00		41.000,00		
07	0202	AQUISIÇÃO DE SERVIÇOS						
07	020202	LIMPEZA E HIGIENE	2.500,00			2.500,00		
07	020203	CONSERVAÇÃO DE BENS	5.000,00			5.000,00		
07	020208	LOCAÇÃO DE OUTROS BENS	40.000,00	10.000,00		50.000,00		
07	020214	ESTUDOS, PARCERES, PROJECTOS E CONSULTADORIA	1.000,00		900,00	100,00		
07	020216	SEMINÁRIOS, EXPOSIÇÕES E SIMILARES	2.500,00		2.000,00	500,00		
07	020220	OUTROS TRABALHOS ESPECIALIZADOS	32.000,00		24.000,00	8.000,00		
07	020225	OUTROS SERVIÇOS	518.500,00	59.000,00	144.200,00	433.300,00		
07	04	TRANSFERÊNCIAS CORRENTES						
07	0405	ADMINISTRAÇÃO LOCAL						
07	040501	CONTINENTE						
07	04050102	Freguesias	50.000,00	34.000,00	20.900,00	63.100,00		
07	04050104	Associações de municípios	25.000,00	19.000,00		44.000,00		
07	0407	INSTITUIÇÕES SEM FINS LUCRATIVOS						
07	040701	INSTITUIÇÕES SEM FINS LUCRATIVOS	298.000,00	86.100,00	5.000,00	379.100,00		
07	07	AQUISIÇÃO DE BENS DE CAPITAL						
07	0701	INVESTIMENTOS						
07	070103	EDIFÍCIOS						
07	07010301	INSTALAÇÕES DE SERVIÇOS	251.000,00		80.000,00	171.000,00		
07	070110	EQUIPAMENTO BÁSICO						
07	07011002	Outros	25.000,00			25.000,00		
07	070113	INVESTIMENTOS INCORPÓREOS	100.000,00		50.000,00	50.000,00		
07	070115	OUTROS INVESTIMENTOS	1.000,00			1.000,00		
07	08	TRANSFERÊNCIAS DE CAPITAL						
07	0803	ADMINISTRAÇÃO CENTRAL						
07	080306	SERVIÇOS E FUNDOS AUTÓNOMOS	1.000,00	2.500,00		3.500,00		
07	0805	ADMINISTRAÇÃO LOCAL						
07	080501	CONTINENTE						
07	08050102	Freguesias	454.000,00	79.000,00		533.000,00		
07	08050104	Associações de municípios	25.000,00	80.000,00	500,00	104.500,00		
07	0807	INSTITUIÇÕES SEM FINS LUCRATIVOS						
07	080701	INSTITUIÇÕES SEM FINS LUCRATIVOS-	155.000,00		72.000,00	83.000,00		
TOTAL ...			24.481.570,00	2.368.700,00	4.492.700,00	22.357.570,00		

ORGÃO EXECUTIVO

Em ____ de _____ de ____

ORGÃO DELIBERATIVO

Em ____ de _____ de ____



Município de Vila Nova de Cerveira

MODIFICAÇÕES AO PPI

**Prestação
de Contas
2010**

OBJECTIVO / PROGRAMA / PROJECTO / ACÇÃO	IDENTIFICAÇÃO DO PROJ. ACÇÃO	DESCRIÇÃO	RESPONSÁVEL	DATAS		EX	CÓDIGO ORÇAMENTAL	VALOR REALIZADO	2010				ANOS SEGUINTES				MODIFICAÇÕES	
				TOTAL	FINANC. DEFINIDO				FINANCIAMENTO NÃO DEFINIDO	2011	2012	2013	SEGUINTES					
														DOT. INICAL	DOT. CORRIGIDA	DOT. INICIAL		DOT. CORRIGIDA
1.		Funções gerais																
1.1.		Serviços gerais de administração pública																
1.1.1.		Administracao geral																
1.1.1.1.	02	Aquisição de equipamento para os serviços administrativos	C.M.	2003/01/01	2010/12/31		02 070109		150.000,00	200.000,00	150.000,00	200.000,00						50.000,00
1.1.1.1.	03	Aquisição de equipamento para os serviços externos	C.M.	2003/01/01	2010/12/31		04 07011002		70.000,00	70.000,00	70.000,00	70.000,00						
1.1.1.1.	06	Beneficiação de património imobiliário municipal	C.M.	2003/01/01	2010/12/31	3	04 07010307		150.000,00	170.000,00	150.000,00	170.000,00						20.000,00
1.1.1.1.	01	Beneficiação do Edifício dos Paços do Concelho	C.M.	2007/01/01	2010/12/31	3	0102 07010301		50.000,00	5.000,00	50.000,00	5.000,00						-45.000,00
1.1.1.1.	01	Apetrechamento e Informatização do Arquivo Municipal	C.M.	2009/01/01	2010/12/31		02 070109		50.000,00	50.000,00	50.000,00	50.000,00						
1.1.1.1.	01	Aquisição de imóveis para instalação de serviços municipais	C.M.	2010/01/01	2010/12/31		0102 07010301		1.000,00	1.000,00	1.000,00	1.000,00						
1.2.		Segurança e ordem públicas																
1.2.1.		Protecção civil e luta contra incêndios																
1.2.1.1.	02	Construção do novo Quartel dos Bombeiros Voluntários de V.N.Cerveira	C.M.	2007/01/01	2010/12/31	4	0102 07010301		595.000,00	525.000,00	595.000,00	525.000,00						-70.000,00
2.		Funções sociais																
2.1.		Educação																
2.1.1.		Ensino não superior																
2.1.1.2.		Ensino básico																
2.1.1.2.1.	04	Centro Escolar da Vila	C.M.	2008/01/01	2010/12/31	4	06 07010305				645.000,00	445.000,00						-200.000,00
2.1.1.2.2.	04	Centro Escolar da Vila	C.M.	2008/01/01	2010/12/31	3	06 07011002		795.000,00	150.000,00	150.000,00	150.000,00						
2.1.1.2.3.	05	Centro Escolar Norte	C.M.	2008/01/01	2010/12/31	3	06 07010305				1.500.000,00	1.560.000,00						60.000,00
2.1.1.2.4.	05	Centro Escolar Norte	C.M.	2008/01/01	2010/12/31	3	06 07011002		1.570.000,00	150.000,00	70.000,00	150.000,00						80.000,00
2.1.1.2.5.	01	Núcleo Escolar de Covas	C.M.	2010/01/01	2010/12/31	0	06 07010305				5.000,00	5.000,00						
2.1.1.2.6.	01	Núcleo Escolar de Covas	C.M.	2010/01/01	2010/12/31	0	06 07011002		10.000,00	5.000,00	5.000,00	5.000,00						
2.1.1.3.		Ensino secundário																
2.1.1.3.1.	01	Escola EB2,3/S de Vila Nova de Cerveira	C.M.	2010/01/01	2010/12/31		06 07010305		50.000,00	50.000,00	50.000,00	50.000,00						
2.3.		Segurança e acção sociais																
2.3.2.		Acção social																
2.3.2.1.		Acção Social																
2.3.2.1.1.	04	Remodelação e Adaptação de Edifício para Instalação de Creche, em Gondarém	C.M.	2010/01/01	2011/12/31	0	06 07010304		101.000,00	101.000,00	1.000,00	1.000,00	100.000,00	100.000,00				
2.3.2.1.2.	05	Remodelação e Adaptação de Edifício para Instalação de Centro de Dia e Serviço de Apoio Domiciliário, em Loivo	C.M.	2010/01/01	2011/12/31	0	06 07010306		101.000,00	101.000,00	1.000,00	1.000,00	100.000,00	200.000,00				
2.4.		Habitação e servicos colectivos																
2.4.1.		Habitação																
2.4.1.1.	01	Beneficiação e manutenção do património imobiliário do concelho	C.M.	2008/01/01	2010/12/31	3	04 07010203		20.000,00	20.000,00	20.000,00	20.000,00						
2.4.1.2.	01	Aquisição de Imóveis	C.M.	2010/01/01	2010/12/31		04 07010202		1.000,00	1.000,00	1.000,00	1.000,00						
2.4.2.		Ordenamento do território																
2.4.2.1.	01	Revisão do Plano Director Municipal	C.M.	2002/01/01	2010/12/31		03 070113		20.000,00	25.000,00	20.000,00	25.000,00						5.000,00
2.4.2.2.	02	Arranjos urbanísticos	C.M.	2005/01/02	2010/12/31	3	04 07010413		150.000,00	250.000,00	150.000,00	250.000,00						100.000,00
2.4.2.3.	05	Remodelação da Praça da Galiza (Largo da Feira)	C.M.	2008/01/01	2011/12/31	1	04 07010413		1.800.000,00	513.900,00	1.800.000,00	513.900,00	1.194.000,00					-1.286.100,00
2.4.2.4.	07	Plano Acessibilidade Global do Município de Vila Nova de Cerveira	C.M.	2008/01/01	2010/12/31		04 070113		25.000,00	25.000,00	25.000,00	25.000,00						
2.4.2.5.	02	Av. das Comunidades /Regeneração Urbana da Entrada Norte da Vila	C.M.	2009/01/01	2011/12/31	1	04 07010413		1.800.000,00	620.000,00	1.800.000,00	620.000,00	1.780.000,00					-1.180.000,00
2.4.2.6.	01	Aquisição e/ou Expropriação de Terrenos	C.M.	2010/01/01	2010/12/31		04 070101		50.000,00	50.000,00	50.000,00	50.000,00						
2.4.2.7.	02	Beneficiação do Escadório do Santuário do Calvário, em Gondarém	C.M.	2010/01/01	2011/12/31	0	04 07010413		50.000,00	50.000,00	50.000,00	50.000,00	50.000,00					
2.4.2.8.	03	Estudos e Projectos	C.M.	2010/01/01	2010/12/31		04 070113		100.000,00	100.000,00	100.000,00	100.000,00						
2.4.3.		Saneamento																
2.4.3.1.	01	Ampliação e remodelação das redes de saneamento básico	C.M.	2002/01/01	2010/12/31	4	05 07010402		175.000,00	275.000,00	175.000,00	275.000,00						100.000,00
2.4.3.2.	02	Manutenção da rede e execução de baixadas	C.M.	2002/01/01	2010/12/31	4	05 07010402		50.000,00	50.000,00	50.000,00	50.000,00						
2.4.3.3.	01	Ampliação e Remodelação das Redes de Saneamento Básico - Ampliação da Rede de Águas Residuais Domésticas na EN 13 (Gondarém, Loivo, V.N.Cerveira, Lovelhe, Reboreda, Campos e Vila Meã)	C.M.	2009/01/01	2010/12/31	4	05 07010402		152.000,00	103.000,00	152.000,00	103.000,00						-49.000,00

ENTIDADE				MODIFICAÇÕES AO PLANO PLURIANUAL DE INVESTIMENTOS															Página : 2			
MUNICIPIO DE VILA NOVA DE CERVEIRA				TOTAL DE ALTERAÇÕES : 5 TOTAL DE REVISÕES : 1															ANO CONTABILISTICO: 2010		ATÉ À DATA: 2010/12/30	
OBJECTIVO / PROGRAMA / PROJECTO / ACÇÃO	IDENTIFICAÇÃO DO PROJ. ACÇÃO		DESCRIÇÃO	RESPONSÁVEL	DATAS		EX	CÓDIGO ORÇAMENTAL	VALOR REALIZADO	2010					ANOS SEGUINTES				MODIFICAÇÕES			
					INICIO	FIM				TOTAL		FINANC. DEFINIDO		FINANCIAMENTO NÃO DEFINIDO	2011	2012	2013	SEGUINTES				
										DOT. INICAL	DOT. CORRIGIDA	DOT. INICIAL	DOT. CORRIGIDA									
A TRANSPORTAR...										8.086.000,00	3.660.900,00	7.886.000,00	5.470.900,00	200.000,00	3.324.000,00				-2.415.100,00			
2.4.3.	02	2009 I 36	Ampliação e Remodelação das Redes de Saneamento Básico - Lugar do Paço em Campos e Ruas de Lamosas e Cristelo em Nogueira - 1.ª Fase	C.M.	2009/01/01	2010/12/31	4	05	07010402	10.000,00	10.000,00	10.000,00	10.000,00									
2.4.3.	03	2009 I 24	Ampliação e Remodelação das Redes de Saneamento Básico - Lugar de Mangoeiro e Lugar de Portelo da Veiga - em Gondarém - 1.ª Fase	C.M.	2009/01/01	2010/12/31	4	05	07010402	25.000,00	25.000,00	25.000,00	25.000,00									
2.4.3.	04	2009 I 17	Ampliação e Remodelação das Redes de Saneamento Básico - Segirém e Calvário, em Loivo	C.M.	2009/01/01	2010/12/31	3	05	07010402	147.000,00	147.000,00	147.000,00	147.000,00									
2.4.3.	01	2010 I 9	Implementação de Sistema de Águas Residuais Domésticas na Freguesia de Covas	C.M.	2010/01/01	2011/12/31	0	05	07010402	1.000.000,00	1.051.800,00	50.000,00	101.800,00	950.000,00	1.300.000,00			51.800,00				
2.4.4.	02	2002 I 27	Abastecimento de Água Qualificação e reforço da rede de água de abastecimento, em baixa	C.M.	2002/01/01	2010/12/31	3	05	07010407	75.000,00	105.000,00	75.000,00	105.000,00					30.000,00				
2.4.4.	03	2002 I 28	Manutenção da rede e execução de baixadas	C.M.	2002/01/01	2010/12/31	3	05	07010407	60.000,00	120.000,00	60.000,00	120.000,00					60.000,00				
2.4.4.	01	2010 I 8	Participação do Município na Empresa Águas do Minho-Lima, SA	C.M.	2010/01/01	2010/12/31		05	090702	1.000,00	1.000,00	1.000,00	1.000,00									
2.4.5.	01	2010 I 10	Resíduos sólidos Participação do Município na Empresa Valorminho, SA	C.M.	2010/01/01	2010/12/31		05	090702	1.000,00	1.000,00	1.000,00	1.000,00									
2.4.6.			Protecção do meio ambiente e conservação da natureza																			
2.4.6.1.			Protecção, conservação e valorização do património natural																			
2.4.6.1.	01	2005 I 19	Requalificação e valorização de parques e espaços verdes do concelho	C.M.	2005/01/02	2010/12/31		04	07010405	150.000,00	150.000,00	150.000,00	150.000,00									
2.4.6.1.	01	2009 I 6	Natureza Viva II - Valorização ambiental da zona da praia da Lenta	C.M.	2009/01/01	2011/12/31		04	07010413	30.000,00	30.000,00	30.000,00	30.000,00		100.000,00							
2.4.6.1.	02	2009 I 25	Ecovia "Caminho do Rio"	C.M.	2009/01/01	2011/12/31		04	07010401	250.000,00	308.500,00	1.000,00	59.500,00	249.000,00	750.000,00			58.500,00				
2.4.6.2.	01	2010 I 11	Cemitérios Beneficiação do Cemitério Municipal	C.M.	2010/01/01	2010/12/31		04	07010412	1.000,00	1.000,00	1.000,00	1.000,00									
2.5.			Serviços culturais, recreativos e religiosos																			
2.5.1.			Cultura																			
2.5.1.	07	2008 I 63	Parque de Lazer do Castelinho - Infraestruturas e equipamentos	C.M.	2008/01/01	2010/12/31		07	07010301	100.000,00	100.000,00	100.000,00	100.000,00									
2.5.1.	05	2009 I 11	Museu da Bial de Cerveira / Museu de Arte Contemporânea	C.M.	2009/01/01	2010/12/31		07	070113	100.000,00	50.000,00	100.000,00	50.000,00					-50.000,00				
2.5.1.	08	2009 I 14	Aquisição de Equipamento para os Serviços Culturais	C.M.	2009/01/01	2010/12/31		07	07011002	25.000,00	25.000,00	25.000,00	25.000,00									
2.5.1.	01	2010 I 12	Plano Director das Fortalezas Transfronteiriças do Vale do Minho: Forte de Lovelhe/Castelo/Atalaia	C.M.	2010/01/01	2010/12/31		07	070115	1.000,00	1.000,00	1.000,00	1.000,00									
2.5.1.	02	2010 I 13	Núcleo Interpretativo Arqueológico do Forte de Lovelhe	C.M.	2010/01/01	2010/12/31		07	07010301	1.000,00	1.000,00	1.000,00	1.000,00									
2.5.1.	03	2010 I 14	Casa das Artes	C.M.	2010/01/01	2011/12/31		07	07010301	100.000,00	20.000,00	100.000,00	20.000,00		400.000,00			-80.000,00				
2.5.1.	10	2010 I 20	Incubadora de Indústrias Criativas / Bial de Cerveira	C.M.	2010/01/01	2011/12/31		07	07010301	250.000,00	250.000,00	50.000,00	50.000,00	200.000,00	970.000,00							
2.5.2.	02	2008 I 26	Desporto, recreio e lazer Beneficiação do edificio da Piscina Municipal	C.M.	2008/01/01	2011/12/31		06	07010302	100.000,00	100.000,00	100.000,00	100.000,00		500.000,00							
2.5.2.	03	2008 I 27	Apetreçamento da Piscina Municipal	C.M.	2008/01/01	2010/12/31		06	07011002	15.000,00	15.000,00	15.000,00	15.000,00									
2.5.2.	01	2009 I 15	Beneficiação de equipamentos desportivos e de lazer municipais	C.M.	2009/01/01	2010/12/31		06	07010406	100.000,00	100.000,00	100.000,00	100.000,00									
2.5.2.	01	2010 I 16	Elaboração de Projectos para Construção de Campos de Futebol de 7 e 11	C.M.	2010/01/01	2010/12/31		06	070113	50.000,00	5.000,00	50.000,00	5.000,00					-45.000,00				
2.5.2.	02	2010 I 17	Infraestruturas para actividades náuticas entre o Castelinho e a Lenta	C.M.	2010/01/01	2010/12/31		06	07010406	1.000,00	1.000,00	1.000,00	1.000,00									
3.			Funções económicas																			
3.2.			Indústria e energia																			
3.2.1.			Estabelecimentos Industriais																			
3.2.1.	01	2007 I 34	Parque Empresarial de Vila Nova de Cerveira/Requalificação das Zonas Industriais	C.M.	2007/01/01	2011/12/31		05	07010413	700.000,00	945.200,00	700.000,00	945.200,00		400.000,00			245.200,00				

ENTIDADE			MODIFICAÇÕES AO PLANO PLURIANUAL DE INVESTIMENTOS													Página : 3			
MUNICIPIO DE VILA NOVA DE CERVEIRA			TOTAL DE ALTERAÇÕES : 5 TOTAL DE REVISÕES : 1													ANO CONTABILISTICO: 2010		ATÉ À DATA: 2010/12/30	
OBJECTIVO / PROGRAMA / PROJECTO / ACÇEO	IDENTIFICAÇÃO DO PROJ. ACÇÃO	DESCRICÇÃO	RESPONSÁVEL	DATAS		EX	CÓDIGO ORÇAMENTAL	VALOR REALIZADO	2010					ANOS SEGUINTES				MODIFICAÇÕES	
				INICIO	FIM				TOTAL		FINANC. DEFINIDO		FINANCIAMENTO NÃO DEFINIDO	2011	2012	2013	SEGUINTES		
									DOT. INICAL	DOT. CORRIGIDA	DOT. INICIAL	DOT. CORRIGIDA							
A TRANSPORTAR...									11.379.000,00	7.224.400,00	9.780.000,00	7.635.400,00	1.599.000,00	7.744.000,00				-2.144.600,00	
3.2.1. 02	2009 I 19	Centro de Apoio às Empresas - 3.ª Fase - Pavilhão Multiusos	C.M.	2009/01/01	2011/12/31	2	04 07010301		1.621.000,00	1.321.000,00	1.621.000,00	1.321.000,00		600.000,00				-.300.000,00	
3.2.2. 01	2006 I 34	Iluminação Pública	C.M.	2006/01/01	2010/12/31	05	07010404		50.000,00	50.000,00	50.000,00	50.000,00							
3.3. 05	2005	Transportes e comunicações																	
3.3.1. 0522	2005 I 61	Transportes rodoviários	C.M.	2005/01/02	2010/12/31	3	05 07010408		400.000,00	720.000,00	400.000,00	720.000,00						320.000,00	
3.3.1.1. 19	2008 I 49	Rede viária e sinalização	C.M.	2008/01/01	2010/12/31	4	05 07010408		410.000,00	390.000,00	410.000,00	390.000,00						-20.000,00	
3.3.1.1. 04	2009 I 40	Rede viária municipal	C.M.	2009/01/01	2010/12/31	2	05 07010408		76.000,00	76.000,00	76.000,00	76.000,00							
3.3.1.1. 09	2009 I 45	Beneficiação e conservação da rede viária municipal	C.M.	2009/01/01	2011/12/31	2	05 07010408		120.000,00	240.000,00	120.000,00	240.000,00		140.000,00				120.000,00	
3.3.1.1. 11	2009 I 47	Construção da passagem superior à linha do caminho-de-ferro, em Reboreda	C.M.	2009/01/01	2010/12/31	2	05 07010408		127.000,00	128.600,00	127.000,00	128.600,00						1.600,00	
3.3.1.1. 12	2009 I 48	Repavimentação dos caminhos do Campelo, de Ladeiras, de Fortes e de Vinha Branca, em Cornes	C.M.	2009/01/01	2010/12/31	2	05 07010408		37.000,00	37.000,00	37.000,00	37.000,00							
3.3.1.1. 14	2009 I 50	Pavimentação do caminho da Gardinheira ao lugar do Lombo, em Loivo	C.M.	2009/01/01	2010/12/31	4	05 07010408		83.000,00	21.000,00	83.000,00	21.000,00						-62.000,00	
3.3.1.1. 15	2009 I 51	Pavimentação da rua da Friginha, em Loivo	C.M.	2009/01/01	2010/12/31	4	05 07010408		79.000,00	45.000,00	79.000,00	45.000,00						-34.000,00	
3.3.1.1. 16	2009 I 52	Execução de passeios na Av. da Liberdade, em Lovelhe	C.M.	2009/01/01	2010/12/31	4	05 07010408		56.000,00	40.000,00	56.000,00	40.000,00						-16.000,00	
3.3.1.1. 20	2009 I 56	Estrada de ligação de Mentrestido a Sapardos, em Mentrestido	C.M.	2009/01/01	2010/12/31	4	05 07010408		56.000,00	40.000,00	56.000,00	40.000,00							
3.3.1.1. 21	2009 I 57	Pavimentação do caminho de ligação do lugar da Costa ao lugar do Monte, em Nogueira	C.M.	2009/01/01	2010/12/31	2	05 07010408		53.000,00	53.000,00	53.000,00	53.000,00							
3.3.1.1. 22	2009 I 58	Pavimentação da estrada da passagem superior do caminho-de-ferro a Chamosinhos, em Vila Meã	C.M.	2009/01/01	2010/12/31	4	05 07010408		150.000,00	150.000,00	150.000,00	150.000,00							
3.3.1.1. 23	2009 I 59	Beneficiação da rua do Outeiro da Forca, em V.N.Cerveira	C.M.	2009/01/01	2010/12/31	4	05 07010408		87.000,00	87.000,00	87.000,00	87.000,00							
3.3.1.1. 24	2009 I 60	Beneficiação da rua do Forte, em V.N.Cerveira	C.M.	2009/01/01	2010/12/31	2	05 07010408		160.000,00	160.000,00	160.000,00	160.000,00							
3.3.1.1. 25	2009 I 61	Beneficiação dos arruamentos da área envolvente ao Centro Escolar da Vila	C.M.	2009/01/01	2010/12/31	0	05 07010408		50.000,00	64.000,00	50.000,00	64.000,00		50.000,00				14.000,00	
3.3.1.1. 26	2009 I 62	Beneficiação de ligação do Centro Histórico à Ponte da Amizade	C.M.	2009/01/01	2010/12/31	2	05 07010408		120.000,00	97.000,00	120.000,00	97.000,00						-23.000,00	
3.3.1.1. 28	2009 I 65	Repavimentação de arruamentos, em V.N.Cerveira	C.M.	2009/01/01	2010/12/31	05	07010409		30.000,00	30.000,00	30.000,00	30.000,00							
3.3.1.1. 01	2010 I 22	Aquisição de sinalização turística e rodoviária	C.M.	2009/01/01	2010/12/31	04	07011002		80.000,00	80.000,00	80.000,00	80.000,00							
3.3.1.1. 02	2010 I 23	Aquisição de equipamento urbano	C.M.	2010/01/01	2011/12/31	0	05 07010408		53.000,00	53.000,00	53.000,00	53.000,00		115.000,00					
3.3.1.1. 03	2010 I 24	Beneficiação da Rua do Paço, em Campos	C.M.	2010/01/01	2010/12/31	0	05 07010408		20.000,00	20.000,00	20.000,00	20.000,00							
3.3.1.1. 04	2010 I 25	Pavimentação da Rua da Costa e Travessa da Costa, em Candemil	C.M.	2010/01/01	2011/12/31	0	05 07010408		50.000,00	50.000,00	50.000,00	50.000,00		75.000,00					
3.3.1.1. 05	2010 I 26	Pavimentação da Estrada de Ledo, em Covas	C.M.	2010/01/01	2011/12/31	0	05 07010408		40.000,00	40.000,00	40.000,00	40.000,00		110.000,00					
3.3.1.1. 06	2010 I 27	Requalificação da Estrada Real e Travessa da Fonte, em Lovelhe	C.M.	2010/01/01	2011/12/31	0	05 07010408		35.000,00	35.000,00	35.000,00	35.000,00		40.000,00					
3.3.1.1. 07	2010 I 28	Pavimentação do Caminho da Costinha, em Mentrestido	C.M.	2010/01/01	2011/12/31	0	05 07010408		35.000,00	35.000,00	35.000,00	35.000,00		80.000,00					
3.3.1.1. 08	2010 I 29	Pavimentação da Rua de Lamosas e Rua de Cristelos, em Nogueira	C.M.	2010/01/01	2011/12/31	0	05 07010408		40.000,00	40.000,00	40.000,00	40.000,00		30.000,00					
3.3.1.1. 09	2010 I 30	Execução de passeios na antiga EN13, em Reboreda	C.M.	2010/01/01	2011/12/31	0	05 07010408		60.000,00	60.000,00	60.000,00	60.000,00		200.000,00					
3.3.1.1. 10	2010 I 31	Pavimentação do Caminho de Guia/Bóia/Gosendes, em Sapardos	C.M.	2010/01/01	2012/12/31	0	05 07010408		50.000,00	50.000,00	50.000,00	50.000,00		150.000,00	100.000,00				
3.3.1.1. 11	2010 I 32	Pavimentação do Caminho da Barreira à Val das Donas, em Sopo	C.M.	2010/01/01	2011/12/31	0	05 07010408		30.000,00	30.000,00	30.000,00	30.000,00		55.000,00					
3.3.1.2. 03	2004 I 33	Beneficiação da Estrada de Sopo de Baixo a France, em Sopo	C.M.	2010/01/01	2010/12/31	0	05 07010408		30.000,00	30.000,00	30.000,00	30.000,00							
3.3.1.2. 01	2009 I 20	Pavimentação da Rua das Carreiras, em Vila Meã	C.M.	2010/01/01	2010/12/31	0	05 07010408		30.000,00	30.000,00	30.000,00	30.000,00							
3.3.1.2. 03	2004 I 33	Instalação e material de transporte	C.M.	2004/01/01	2012/12/31	04	070205		40.000,00	45.000,00	40.000,00	45.000,00		40.000,00	40.000,00			5.000,00	
3.3.1.2. 01	2009 I 20	Aquisição de material de transporte - locação financeira	C.M.	2009/01/01	2010/12/31	04	07010602		50.000,00	70.000,00	50.000,00	70.000,00						20.000,00	

ENTIDADE			MODIFICAÇÕES AO PLANO PLURIANUAL DE INVESTIMENTOS																Página : 4					
MUNICIPIO DE VILA NOVA DE CERVEIRA			TOTAL DE ALTERAÇÕES : 5 TOTAL DE REVISÕES : 1																		ANO CONTABILISTICO: 2010		ATÉ À DATA: 2010/12/30	
OBJECTIVO / PROGRAMA / PROJECTO / ACÇÃO	IDENTIFICAÇÃO DO PROJ. ACÇÃO	DESCRIÇÃO	RESPONSÁVEL	DATAS		EX	CÓDIGO ORÇAMENTAL	VALOR REALIZADO	2010					ANOS SEGUINTES				MODIFICAÇÕES						
				INICIO	FIM				TOTAL		FINANC. DEFINIDO		FINANCIAMENTO NÃO DEFINIDO	2011	2012	2013	SEGUINTES							
A TRANSPORTAR...								15.701.000,00	11.572.000,00	14.102.000,00	11.983.000,00	1.599.000,00	9.429.000,00	140.000,00			-2.119.000,00							
3.3.1.2. 02	2009 I 64	Manutenção de material de transporte	C.M.	2009/01/01	2010/12/31		04 07010406	15.000,00	15.000,00	15.000,00	15.000,00													
3.3.1.2. 01	2010 I 18	Aquisição equipamento e maquinaria - Locação Financeira	C.M.	2010/01/01	2012/12/31		04 070207	20.000,00	15.000,00	20.000,00	15.000,00		20.000,00	20.000,00			-5.000,00							
3.3.2.		Transportes aéreos																						
3.3.2. 01	2010 I 19	Qualificação do aeródromo do Vale do Minho (CERVAL)	C.M.	2010/01/01	2010/12/31	0	04 07010413	1.000,00	1.000,00	1.000,00	1.000,00													
3.4.		Comércio e turismo																						
3.4.1.		Mercados e feiras																						
3.4.1. 01	2009 I 22	Beneficiação do Mercado Municipal	C.M.	2009/01/01	2010/12/31	2	04 07010303	240.000,00	240.000,00	240.000,00	240.000,00													
TOTAL ...								15.977.000,00	11.843.000,00	14.378.000,00	12.254.000,00	1.599.000,00	9.449.000,00	160.000,00			-2.124.000,00							

ORGÃO EXECUTIVO

Em ____ de _____ de _____

ORGÃO DELIBERATIVO

Em ____ de _____ de _____



Município de Vila Nova de Cerveira

CONTRATAÇÃO ADMINISTRATIVA SITUAÇÃO DOS CONTRATOS

**Prestação
de Contas
2010**

SITUAÇÃO DOS CONTRATOS																	Ano : 2010
MUNICÍPIO DE VILA NOVA DE CERVEIRA																	Página : 1
Período de 1 de Janeiro a 31 de Dezembro de 2010																	
ENTIDADE	CONTRATO				VISTO DO T.C.		DATA DO PRIMEIRO PAGAMENTO	PAGAMENTOS DA GERÊNCIA				PAGAMENTOS ACUMULADOS				Observações	
	Objecto	Data	Valor	Mod Adj	Número Registro	Data		Trabalhos Normais	Revisão de Precos	Trabalhos a mais	Total	Trabalhos Normais	Revisão de Precos	Trabalhos a mais	Total		
BP PORTUGAL, SA	AD-025-10 FORNECIMENTO CONTINUO DE GAS PROPANO PARA CENTRO ESCOLAR NORTE	2010/08/18	25.584,00	A			2010/11/11	2.212,72			2.212,72	2.212,72			2.212,72		
M.L.M. . MOBILIARIO, LDA	AD-027-10 CENTRO ESCOLAR NORTE - MOBILIARIO	2010/08/20	39.836,10	A			2010/12/20	48.201,68			48.201,68	48.201,68			48.201,68		
TMN - TELECOM.MOVEIS NACIONAIS,SA	AD-068-09 TELECOMUNICAÇÕES MÓVEIS PARA MUNICIPIO DE VILA NOVA DE CERVEIRA	2010/08/26	27.000,00	A			2010/02/01	6.544,64			6.544,64	7.117,97			7.117,97		
BP PORTUGAL, SA	AD-095-09 FORNECIMENTO CONTINUO DE GAS PROPANO PARA O CENTRO ESCOLAR DA VILA - ANO 2010	2009/09/09	19.776,00	A			2010/03/12	2.304,58			2.304,58	2.304,58			2.304,58		
BRICANTEL - COM. MATERIAL ELECTRICO BRAGANCA, LDA	AD-115-09 APETRECHAMENTO DE JARDINS INFANCIA, DAS ESCOLAS DO 1º CEB E REFEITORIOS ESCOLARES - FORNECIMENTO E COLOCAÇÃO DE PARQUES INFANTIS		29.252,50	A			2010/05/20	35.103,00			35.103,00	35.103,00			35.103,00		
CRONOGRAMA - SISTEMAS INFORMATICA E FORMACAO,LDA	AD-116-09 CENTRO ESCOLAR DA VILA - EQUIPAMENTO INFORMATICO		14.350,42	A			2010/02/01	17.220,50			17.220,50	17.220,50			17.220,50		
BARREIROS, COSTA & SAMPAIO, LDA	AD-117-09 CENTRO ESCOLAR DA VILA - FORNECIMENTO E INSTALAÇÃO DE AQUECIMENTO ELECTRICO		18.850,00	A			2010/06/28	21.600,00			21.600,00	21.600,00			21.600,00		
BRICANTEL - COM. MATERIAL ELECTRICO BRAGANCA, LDA	AD-119-09 AQUISIÇÃO DE EQUIPAMENTO URBANO - ABRIGOS DE PASSAGEIROS		16.200,00	A			2010/05/20	19.440,00			19.440,00	19.440,00			19.440,00		
CIL - CENTRO DE INFORMATICA, SA	AD-121-09 CENTRO ESCOLAR DA VILA - EQUIPAMENTO INFORMÁTICO ACTIVO E PASSIVO	2009/11/12	11.829,62	A			2010/06/09	14.195,54			14.195,54	14.195,54			14.195,54		
BARREIROS, COSTA & SAMPAIO, LDA	AD-130-09 CENTRO ESCOLAR DA VILA - FORNECIMENTO E INSTALAÇÃO DE MATERIAL CCTV E EXTERIOR	2009/12/17	11.364,80	A			2010/02/01	13.637,76			13.637,76	13.637,76			13.637,76		
BARREIROS & BARREIROS, LDA	AD-131-09 CENTRO ESCOLAR DA VILA - FORNECIMENTO E COLOCAÇÃO DE VEDAÇÃO EM REDE INOX AISI 304	2009/12/17	34.675,20	A			2010/02/01	38.983,68			38.983,68	38.983,68			38.983,68		
INMETRO,CONSTRUCOES,LDA	AD-132-09 CENTRO ESCOLAR DA VILA - FORNECIMENTO E COLOCAÇÃO DE ELEVADOR	2009/12/17	21.550,00	A			2010/02/01	25.860,00			25.860,00	25.860,00			25.860,00		
EUGENIO GONÇALVES DE OLIVEIRA	AD-003-10 BENEFICIAÇÃO DA AV. DO PARQUE E RUA DA MOTA (ANTIGA EN 13), EM GONDAREM - 1ª FASE	2010/03/04	87.185,00	A			2010/03/17	64.968,75			64.968,75	64.968,75			64.968,75		
JORGE SOUSA-CONSTRUÇÕES, LDA	AD-012-10 BENEFICIAÇÃO DO PATRIMONIO IMOBILIARIO MUNICIPAL - REMODELAÇÃO DO CORETO DE S. ROQUE - 1ª FASE	2018/08/10	38.524,43	A			2010/12/23	25.315,84			25.315,84	25.315,84			25.315,84		
M.COUTO ALVES, LDA	AD-014-10 ARRANJOS URBANISTICOS - PARQUE DE ESTACIONAMENTO JUNTO AO QUARTEL DOS BOMBEIROS VOLUNTARIOS DE VN CERVEIRA	2010/07/15	149.524,22	A			2010/12/03	50.784,68			50.784,68	50.784,68			50.784,68		
NORTE TÊNIS-CONSTRUÇÃO DE COMPLEXOS DESPORTIVOS, LDA.	AD-023-10 AJUSTE DIRECTO - CENTRO ESCOLAR NORTE - PAVIMENTAÇÕES	2010/08/18	45.110,00	A			2010/09/30	41.976,00			41.976,00	41.976,00			41.976,00		
SASIL - CONSTRUÇÃO CIVIL E OBRAS PUBLICAS, LDA	AD-032-10 AMPLIAÇÃO E REMODELAÇÃO DAS REDES DE SANEAMENTO BASICO - REDE DE DRENAGEM DE AGUAS PLUVIAIS DO LUGAR DA ESPINHOSA / EM 516 EM SOPO	2010/09/13	36.198,00	A			2010/11/30	26.556,18			26.556,18	26.556,18			26.556,18		
GONCALVES & CACHADINHA,SA.	AD-040-09 BENEFICIAÇÃO DA RUA DO OUTEIRO DA FORCA EM VILA NOVA DE CERVEIRA	2009/05/22	142.599,00	A			2010/02/26	149.615,56			149.615,56	149.615,56			149.615,56		
DUQUE E DUQUE TERRAPLANAGENS LDA	AD-044-09 AMPLIAÇÃO E REMODELAÇÃO DAS REDES DE SANEAMENTO BASICO - S.PEDRO DE RATES EM VN CERVEIRA - ALTO DAS CEREJAS EM CAMPOS E RUA DA DEVESA NOVA EM GONDAREM	2009/06/17	36.338,80	A			2010/01/19	36.940,37			36.940,37	36.940,37			36.940,37		
MARCO PAULO DA COSTA LAGOA, LDA	AD-045-09 PAVIMENTAÇÃO DO CAMINHO DE LIGAÇÃO DO LUGAR DA COSTA AO LUGAR DO MONTE EM NOGUEIRA		53.160,00	A			2009/12/03	39.544,16			39.544,16	55.456,91			55.456,91		
ANTONIO SERAFIM DIAS GRENHO	AD-047-09 ESTRADA DE LIGAÇÃO DE MENTRESTIDO A SAPARDOS, EM MENTRESTIDO		89.840,00	A			2009/09/29	44.987,25			44.987,25	87.353,96			87.353,96		
SEBASTIÃO DA ROCHA BARBOSA, LDA	AD-054-09 AMPLIAÇÃO E REMODELAÇÃO DAS REDES DE SANEAMENTO BASICO - INSTALAÇÃO DE EMISSARIO DE AGUAS PLUVIAIS NO POLO II EM CAMPOS E REPARAÇÃO DE PASSAGENS HIDRAULICAS - EST. BOGOADA EM LOIVO E EST. ARGAS COVAS		39.784,00	A			2010/06/21	40.652,33			40.652,33	40.652,33			40.652,33		
MARCO PAULO DA COSTA LAGOA, LDA	AD-077-09 BENEFICIAÇÃO DA REDE VIARIA MUNICIPAL - CONSTRUÇÃO DE PASSEIOS NA EN 303 EM SAPARDOS E PASSEIO PEDINAL EM VILA NOVA CERVEIRA		5.048,00	A			2010/04/29	5.300,40			5.300,40	5.300,40			5.300,40		
VAGAZUL, LDA	AD-079-09 BENEFICIAÇÃO E CONSERVAÇÃO DA REDE VIARIA MUNICIPAL - PAVIMENTAÇÃO DO CAMINHO DE CABRAL E PAVIMENTAÇÃO DO CAMINHO DE LIGAÇÃO ENTRE A EM 516 E A ESPINHOSA, EM SOPO	2009/09/17	131.869,35	A			2009/11/11	59.638,44			59.638,44	85.652,19			85.652,19		
PAVICORFEL - DEMOLIÇÃO E CONSTRUÇÃO DE PAVIMENTOS, LDA	AD-081-09 EXECUÇÃO DE PASSEIOS NA AVENIDA DA LIBERDADE, EM LOVELHE		98.985,00	A			2009/11/04	20.034,00			20.034,00	102.359,25			102.359,25		
JOSE MANUEL BRANDAO DA CRUZ	AD-096-09 BENEFICIAÇÃO E CONSERVAÇÃO DA REDE VIARIA MUNICIPAL - PAVIMENTAÇÃO DO CAMINHO DE S. TIAGO, OUTEIRAL EM GONDAREM		16.093,00	A			2010/04/01	14.281,42			14.281,42	14.281,42			14.281,42		
MONTE ADRIANO, ENGENHARIA & CONSTRUÇÃO, SA	AD-098-09 BENEFICIAÇÃO DOS ARRUAMENTOS DA AREA ENVOLVENTE AO CENTRO ESCOLAR DA VILA		149.007,90	A			2010/07/16	154.721,60			154.721,60	154.721,60			154.721,60		
HABIMONÇÃO,CONSTRUÇÕES LDA.	AD-101-09 BENEFICIAÇÃO E CONSERVAÇÃO DA REDE VIARIA MUNICIPAL - CONSTRUÇÃO DE MURO NO CAMINHO DO PENETÃO EM GONDAREM		17.800,00	A			2010/05/19	18.690,00			18.690,00	18.690,00			18.690,00		

SITUAÇÃO DOS CONTRATOS																	Ano : 2010
MUNICÍPIO DE VILA NOVA DE CERVEIRA																	Página : 2
Período de 1 de Janeiro a 31 de Dezembro de 2010																	
ENTIDADE	CONTRATO				VISTO DO T.C.		DATA DO PRIMEIRO PAGAMENTO	PAGAMENTOS DA GERÊNCIA				PAGAMENTOS ACUMULADOS				Observações	
	Objecto	Data	Valor	Mod Adj	Número Registro	Data		Trabalhos Normais	Revisão de Precos	Trabalhos a mais	Total	Trabalhos Normais	Revisão de Precos	Trabalhos a mais	Total		
ALFREDO BARROSO,LDA	AD-102-09	BENEFICIAÇÃO DE EQUIPAMENTOS DESPORTIVOS E DE LAZER MUNICIPAIS - EXECUÇÃO DE RAMPA DE ACESSO FLUVIAL		6.500,00	A			2010/01/22	6.825,00			6.825,00	6.825,00			6.825,00	
CONSTRUBRACARA - CONSTRUCOES, LDA	AD-111-09	BENEFICIAÇÃO E CONSERVAÇÃO DA REDE VIARIA MUNICIPAL - ESTRADA DE ACESSO AO NOVO QUARTEL DOS BOMBEIROS VOLUNTARIOS DE VILA NOVA DE CERVEIRA		48.441,55	A			2010/09/13	50.667,07			50.667,07	50.667,07			50.667,07	
HABIMARANTE - SOCIEDADE DE CONSTRUCÇÕES, SA	AD-113-09	PAVIMENTAÇÃO DO CAMINHO DA GARDINHEIRA AO LUGAR DO LOMBO EM LOIVO	2010/01/28	120.891,55	A			2010/12/30	55.846,83			55.846,83	55.846,83			55.846,83	
VENAFIL - CLEANING AND GARDENS, LDA	AD-118-09	Pavimentação da estrada da passagem superior do caminho-de-ferro a Chamosinhos, em Vila Meã		49.825,00	A			2010/08/03	47.189,33			47.189,33	47.189,33			47.189,33	
BETOMINHO - SOCIEDADE DE CONSTRUCOES SA	AD-122-09	REPAVIMENTAÇÃO DE ARRUAMENTOS EM VILA NOVA CERVEIRA - RUA SANTA CASA DA MISERICORDIA		75.455,80	A			2010/08/18	78.438,47			78.438,47	78.438,47			78.438,47	
CONSTRUCIONES OBRAS Y VIALES, SA	AD-123-09	PAVIMENTAÇÃO DA RUA DA FRIGINHA, EM LOIVO	2010/01/19	36.851,25	A			2010/10/13	22.680,50			22.680,50	22.680,50			22.680,50	
LORENZO CALVO CONSTRUÇÃO, OBRAS PUBLICAS, LDA	AD-126-09	REPAVIMENTAÇÃO DOS CAMINHOS DO CAMPELO, DE LACEIRAS, DE FORTES E DE VINHA BRANCA EM CORNES		72.359,50	A			2010/06/24	68.694,53			68.694,53	68.694,53			68.694,53	
MARCO PAULO DA COSTA LAGOA, LDA	AD-127-09	AMPLIAÇÃO E REMODELAÇÃO DAS REDES DE SANEAMENTO BASICO - CONSTRUÇÃO DE TRAVESSIA DE AGUAS PLUVIAIS NA ESTRADA DE LOIVO - E.M. 516 AO LUGAR DA FONTE		11.873,50	A			2010/04/29	10.728,38			10.728,38	10.728,38			10.728,38	
GONCALVES & CACHADINHA,SA.	AD-128-09	CENTRO ESCOLAR DA VILA - PAVIMENTAÇÕES		6.441,00	A			2010/06/23	6.674,06			6.674,06	6.674,06			6.674,06	
DUQUE E DUQUE TERRAPLANAGENS LDA	CP-001-10	BENEFICIAÇÃO E CONSERVAÇÃO DA REDE VIARIA - RUA DO COLEGIO EM CAMPOS	2010/08/18	157.941,53	C			2010/10/21	167.288,65			167.288,65	167.288,65			167.288,65	
GONCALVES & CACHADINHA,SA.	CP-003-09	BENEFICIAÇÃO DA RUA DO FORTE EM VILA NOVA DE CERVEIRA		116.499,66	A			2009/10/09	85.601,48			85.601,48	121.442,20			121.442,20	
DUQUE E DUQUE TERRAPLANAGENS LDA	CP-004-09	AMPLIAÇÃO E REMODELAÇÃO DAS REDES DE SANEAMENTO BASICO - SEGIREM E CALVARIO EM LOIVO - 1ª FASE	2009/07/24	139.560,60	C			2010/01/19	146.516,27			146.516,27	146.516,27			146.516,27	
GONCALVES & CACHADINHA,SA.	CP-005-09	PARQUE EMPRESARIAL DE VILA NOVA DE CERVEIRA/REQUALIFICAÇÃO DAS ZONAS INDUSTRIAIS-REQUALIFICAÇÃO URBANISTICA E AMBIENTAL DAS ZONAS INDUSTRIAIS DE CERVEIRA - POLO I - 1ª FASE	2009/12/22	743.012,10	a	2205	2009/12/04	2010/10/21	236.896,98			236.896,98	236.896,98			236.896,98	
JACINTO ANTUNES DA SILVA, S.A.	CP-006-09	CENTRO DE APOIO AS EMPRESAS - 3ª FASE - PAVILHAO MULTIUSOS	2009/12/14	1.794.809,67	A	2188	2009/11/27	2010/04/30	629.203,76			629.203,76	629.203,76			629.203,76	
GONCALVES & CACHADINHA,SA.	CP-009-09	PARQUE EMPRESARIAL DE VILA NOVA DE CERVEIRA/REQUALIFICAÇÃO DAS ZONAS INDUSTRIAIS - REQUALIFICAÇÃO URBANISTICA E AMBIENTAL DAS ZONAS INDUSTRIAIS DE CERVEIRA - POLO I - 2ª FASE		218.007,18	A			2010/12/23	117.352,35			117.352,35	117.352,35			117.352,35	
SASIL - CONSTRUÇÃO CIVIL E OBRAS PUBLICAS, LDA	CP-010-09	IMPLEMENTAÇÃO DE SISTEMA DE AGUAS RESIDUAIS DOMESTICAS NA FREGUESIA DE COVAS - 1ª FASE	2010/05/26	96.030,70	A			2010/10/08	44.012,85			44.012,85	44.012,85			44.012,85	
AMC - CONSTRUCOES, LDA	AD-010-10	BENEFICIAÇÃO DO PATRIMONIO IMOBILIARIO MUNICIPAL - CENTRO DE APOIO AS EMPRESAS - TRABALHOS DIVERSOS	2010/06/21	9.643,45	A			2010/12/23	10.222,06			10.222,06	10.222,06			10.222,06	
ALFREDO BARROSO,LDA	AD-025-09	CENTRO ESCOLAR NORTE	2009/05/29	1.318.082,67	A	1127	2009/09/09	2009/12/03	1.237.992,64			1.237.992,64	1.347.921,35			1.347.921,35	
NORTE TÊNIS-CONSTRUÇÃO DE COMPLEXOS DESPORTIVOS, LDA.	AD-038-10	CENTRO ESCOLAR NORTE - CAMPO DE JOGOS	2010/11/24	13.620,00	A			2010/12/14	14.437,20			14.437,20	14.437,20			14.437,20	
ALFREDO BARROSO,LDA	AD-056-09	BENEFICIAÇÃO DO PATRIMONIO IMOBILIARIO MUNICIPAL - ARRANJOS NO FERRY BOAT		17.242,00	A			2010/01/22	18.104,10			18.104,10	18.104,10			18.104,10	
ALFREDO BARROSO,LDA	AD-093-09	BENEFICIAÇÃO DO EDIFICIO DA PISCINA MUNICIPAL - PINTURA DA PISCINA MUNICIPAL		19.610,00	A			2010/06/21	20.590,50			20.590,50	20.590,50			20.590,50	
ALFREDO BARROSO,LDA	AD-094-09	BENEFICIAÇÃO DO PATRIMONIO IMOBILIARIO MUNICIPAL - CENTRO DE APOIO AS EMPRESAS EDIFICIO DA CRESCHE		6.400,00	A			2010/01/22	6.720,00			6.720,00	6.720,00			6.720,00	
CONSTRUÇÕES ARNALDO GUERREIRO, LDA	AD-124-09	BENEFICIAÇÃO DO MERCADO MUNICIPAL	2010/01/19	141.539,70	A			2010/05/25	146.713,57			146.713,57	146.713,57			146.713,57	
NORTE TÊNIS-CONSTRUÇÃO DE COMPLEXOS DESPORTIVOS, LDA.	AD-125-09	CENTRO ESCOLAR DA VILA - CAMPOS DE JOGOS		14.562,80	A			2010/07/06	14.345,94			14.345,94	14.345,94			14.345,94	
INOVLIMA - ENGENHARIA & CONSTRUCAO, LDA	CP-001-09	Beneficiação de Equipamentos Desportivos e de Lazer Municipais - Remodelação/Ampliação do Bar do Estádio Municipal Rafael Pedreira	2009/07/10	67.565,74	C			2009/11/20	41.813,57			41.813,57	67.627,77			67.627,77	
CONSTRUCOES REFOIENSE, LDA	CP-002-10	REMODELAÇÃO DA PRAÇA DA GALIZA (LARGO DA FEIRA)	2010/05/26	1.887.510,61	A	732	2010/06/01	2010/12/03	49.679,71			49.679,71	49.679,71			49.679,71	
REPSOL GAS PORTUGAL, S.A.	CPU-001-09	FORNECIMENTO CONTINUO DE GAS PROPANO A GRANEL	2009/07/10	193.966,51	C			2009/06/08	113.200,89			113.200,89	160.129,87			160.129,87	
REPSOL COMBUSTIVEL, SA	CPU-003-09	FORNECIMENTO CONTINUO DE DIESEL	2009/12/03	174.930,00	C			2009/12/17	83.522,86			83.522,86	83.833,92			83.833,92	
HPN - CONSULTORES DE ENGENHARIA, S.A	AD-016-10	NATUREZA VIVA II - VALORIZAÇÃO AMBIENTAL DA ZONA DA LENTA - PROJECTO		24.500,00	A			2010/12/20	20.751,50			20.751,50	20.751,50			20.751,50	

SITUAÇÃO DOS CONTRATOS								Período de 1 de Janeiro a 31 de Dezembro de 2010								Ano : 2010 Página : 3	
ENTIDADE	CONTRATO				VISTO DO T.C.		DATA DO PRIMEIRO PAGAMENTO	PAGAMENTOS DA GERÊNCIA				PAGAMENTOS ACUMULADOS				Observações	
	Objecto	Data	Valor	Mod Adj	Número Registo	Data		Trabalhos Normais	Revisão de Precos	Trabalhos a mais	Total	Trabalhos Normais	Revisão de Precos	Trabalhos a mais	Total		
PORMIN TRABALHOS ARQUITECTURA E ENGENHARIA, LDA	AD-042-09	CONCEPÇÃO E ELABORAÇÃO DE PROJECTO DE ENGENHARIA PARA REGENERAÇÃO URBANA DA ENTRADA NORTE DA VILA, AV. DAS COMUNIDADES - VN CERVEIRA	2009/06/17	23.295,00	A			2010/02/11	27.954,00			27.954,00	27.954,00			27.954,00	
HPN - CONSULTORES DE ENGENHARIA, S.A	AD-073-09	ECOVIA CAMINHO DO RIO - PROJECTO BASE DA ECOVIA CAMINHO DO RIO - VILA NOVA CERVEIRA	2009/09/09	23.600,00	A			2010/05/07	28.320,00			28.320,00	28.320,00			28.320,00	
ANTONIO ALBUQUERQUE CALVAO-PROJ.ARQ., LDA	AD-099-09	BENEFICIAÇÃO DO MERCADO MUNICIPAL - AUDITORIO MUNICIPAL - PROJECTO EXECUÇÃO E ASSISTENCIA TECNICA	2009/09/09	74.571,00	A			2010/10/19	35.794,08			35.794,08	35.794,08			35.794,08	
PORMIN TRABALHOS ARQUITECTURA E ENGENHARIA, LDA	AD-129-09	MUSEU DA BIENAL DE CERVEIRA/MUSEU DE ARTE CONTEMPORANEA - PROJECTOS DE ESPECIALIDADES DE ENGENHARIA - INCUBADORA DE INDUSTRIAS CREATIVAS DA BIENAL DE CERVEIRA	2010/01/19	13.750,00	A			2010/12/17	16.500,00			16.500,00	16.500,00			16.500,00	
TEMPO TEAM RECURSOS HUMANOS E. T. TEMPORARIO, LDA	AD-002-10	PRESTAÇÃO DE SERVIÇOS - UM AUXILIAR E UM VIGILANTE	2010/02/17	53.790,00	A			2010/06/11	21.553,07			21.553,07	21.553,07			21.553,07	
RIOS DE TALENTO UNIPESSOAL, LDA	AD-004-09	PRESTAÇÃO DE SERVIÇOS - BIOLOGO	2009/01/20	51.376,08	A			2009/03/06	33.522,74			33.522,74	60.067,06			60.067,06	
PH INFORMATICA, LDA	AD-004-10	AQUAMUSEU DO RIO MINHO - ACTIVIDADES CIENTIFICAS - PLATAFORMA DE INFORMAÇÃO	2010/05/26	12.500,00	A			2010/10/21	15.000,00			15.000,00	15.000,00			15.000,00	
SERVINET - HIGIENE E LIMPEZA UNIPESSOAL, LDA	AD-005-10	PRESTAÇÃO DE SERVIÇOS - SERVIÇOS DE LIMPEZA E HIGIENE	2010/06/21	39.981,60	A			2010/12/29	2.687,65			2.687,65	2.687,65			2.687,65	
DIGNIDADE - SOC. COMUNICAÇÃO E IMAGEM, LDA	AD-007-08	PRESTAÇÃO SERVIÇOS NA AREA DO JORNALISMO - ASSESSORIA DE IMPRENSA	2009/01/02	21.562,56	A			2009/02/06	8.660,94			8.660,94	17.285,94			17.285,94	
INFORPROM - SOLUÇÕES GRAFICAS, LDA	AD-008-08	PRESTAÇÃO DE SERVIÇOS NA AREA DO JORNALISMO - ASSESSORIA DE IMPRENSA	2009/01/02	30.600,00	A			2009/02/11	12.282,50			12.282,50	23.502,50			23.502,50	
TARGA CLUBE	AD-008-10	Prestação de Serviços - Organização e Publicidade	2010/05/07	20.750,00	A			2010/09/20	25.107,50			25.107,50	25.107,50			25.107,50	
JARDINS E LIMPEZAS FILIPE - UNIPESSOAL, LDA	AD-013-09	PRESTAÇÃO DE SERVIÇOS - LIMPEZA DOS POLOS INDUSTRIAIS	2009/04/17	52.680,00	A			2009/09/16	39.597,90			39.597,90	47.499,90			47.499,90	
VENAFIL - CLEANING AND GARDENS, LDA	AD-014-09	PRESTAÇÃO DE SERVIÇOS - LIMPEZA DO PARQUE DO CASTELINHO	2009/04/17	31.560,00	A			2009/07/28	18.975,45			18.975,45	26.865,45			26.865,45	
VENAFIL - CLEANING AND GARDENS, LDA	AD-015-09	PRESTAÇÃO DE SERVIÇOS - LIMPEZA DA PISTA DE ATLETISMO	2009/04/17	9.600,00	A			2009/07/28	5.772,00			5.772,00	8.172,00			8.172,00	
DANEL LIMPEZAS - SOC. UNIPESSOAL, LDA	AD-029-09	PRESTAÇÃO DE SERVIÇOS DE LIMPEZA E HIGIENE	2009/06/19	69.360,00	A			2009/05/04	41.395,35			41.395,35	82.193,35			82.193,35	
LAAM - LABORATORIO ANALISES DO ALTO MINHO	AD-032-09	PRESTAÇÃO DE SERVIÇOS - RECOLHA DE ANALISES DE AGUA DE CONSUMO HUMANO/AGUAS DE PISCINA/AGUAS BALNEARES	2009/05/25	43.530,00	A			2009/06/09	7.221,42			7.221,42	20.798,83			20.798,83	
ECORACIOCINIO - CONSULTORIA E GESTAO UNIPESSOAL, LDA	AD-035-09	PRESTAÇÃO DE SERVIÇOS - CONSULTORIA DE GESTÃO	2009/04/01	68.640,00	A			2009/05/04	30.076,80			30.076,80	55.036,80			55.036,80	
GEORETRATO - UNIPESSOAL, LDA	AD-041-09	PRESTAÇÃO DE SERVIÇOS - AMBIENTALISTA	2009/06/15	21.000,00	A			2009/07/06	15.660,00			15.660,00	24.060,00			24.060,00	
CERVVMUSIC, LDA	AD-042-10	ACTIVIDADES LUDICO-PEDAGOGICAS DA COMPONENTE DE APOIO À FAMILIA NO PRÉ-ESCOLAR - EXPRESSÃO MUSICAL	2010/11/16	6.048,00	A			2010/12/17	1.742,40			1.742,40	1.742,40			1.742,40	
JPQ CONSULTORES SOCIEDADE UNIPESSOAL, LDA	AD-062-09	ELABORAÇÃO E SUBMISSAO DAS CANDIDATURAS DA INCUBADORA E DA ORGANIZAÇÃO DA EDIÇÃO 2011 DA BIENAL DE CERVIERA		24.350,00	A			2009/10/09	11.688,00			11.688,00	29.220,00			29.220,00	
CLUBE CELTAS DO MINHO	AD-100-99	DESENVOLVIMENTO DE ACTIVIDADE DE ENRIQUECIMENTO CURRICULAR NO 1º CICLO DO ENSINO BÁSICO - ACTIVIDADE FISICA E DESPORTIVA	2009/10/09	59.800,00	A			2009/11/12	26.546,00			26.546,00	34.632,00			34.632,00	
COOPETAPE-COOPERATIVA DE ENSINO, C.R.L.	AD-105-09	AJUSTE DIRECTO - *DESENVOLVIMENTO DE ACTIVIDADE DE ENRIQUECIMENTO CURRICULAR NO 1º CICLO DO ENSINO BÁSICO - ACTIVIDADE ARTES PLASTICAS - PARTE DO ANO LECTIVO 2009/2010	2009/09/09	34.100,00	A			2010/01/22	13.516,00			13.516,00	13.516,00			13.516,00	
CERVVMUSIC, LDA	AD-106-09	PROGRAMA DE ENRIQUECIMENTO CURRICULAR NO 1º CICLO DO ENSINO BÁSICO - MUSICA	2009/09/08	28.800,00	A			2009/10/30	16.056,56			16.056,56	21.002,96			21.002,96	
COOPETAPE-COOPERATIVA DE ENSINO, C.R.L.	AD-109-09	DESENVOLVIMENTO DE ACTIVIDADE DE ENRIQUECIMENTO CURRICULAR NO 1º CICLO DO ENSINO BÁSICO - ACTIVIDADE INGLÊS	2009/09/25	32.000,00	A			2010/01/22	27.392,00			27.392,00	27.392,00			27.392,00	
CERVVMUSIC, LDA	AD-110-09	PRESTAÇÃO DE SERVIÇOS - EXPRESSÃO MUSICAL NO PRÉ-ESCOLAR	2009/09/22	7.200,00	A			2009/10/30	6.026,58			6.026,58	8.640,18			8.640,18	
MULTILABOR II - PRESTAÇÃO DE SERVIÇOS, LDA	AD-114-09	PRESTAÇÃO DE SERVIÇOS - MONITORES DE NATACÃO		22.631,25	A			2009/12/28	7.625,24			7.625,24	27.157,50			27.157,50	
JOAO VALENTE, UNIPESSOAL LDA	AD-133-09	ILUMINAÇÃO DECORATIVA E ARTISTICA DE NATAL	2010/01/19	12.500,00	A			2010/09/20	15.000,00			15.000,00	15.000,00			15.000,00	
Total				10.100.901,41					5.315.889,27			5.315.889,27	5.922.328,64			5.922.328,64	

Modalidades de Adjudicação/Tipos de procedimentos		
Tipo	Designação	Inactiva
AD	Ajuste directo	Não
ADRS	Ajuste directo regime simplificado	Não
CLPQ	Concurso limitado por prévia qualificação	Não
CPN	Concurso público normal	Não
CPU	Concurso público urgente	Não
DC	Diálogo concorrencial	Não
PN	Procedimento de negociação	Não
A	Concurso público	Sim
B	Concurso limitado com prévia qualificação	Sim
C	Concurso limitado com apresentação de candidaturas	Sim
D	Concurso limitado sem apresentação de candidaturas	Sim
E	Por negociação com publicação prévia de anúncio	Sim
F	Por negociação sem publicação prévia de anúncio	Sim
G	Ajuste directo	Sim
H	Concurso Publico Internacional	Sim
I	Consulta Prévia	Sim
a	Concurso público	Sim
b	Concurso limitado com prévia qualificação	Sim
c	Concurso limitado com a apresentação de candidaturas	Sim
d	Concurso limitado sem a apresentação de candidaturas	Sim
e	Por negociação com publicação prévia de anúncio	Sim
f	Por negociação sem publicação prévia de anúncio	Sim
g	Ajuste directo	Sim
h	Concurso público sem publicação de anúncio	Sim
i	Procedimento com consulta prévia	Sim
j	Concurso limitado sem publicação de anúncio	Sim
l	Concurso limitado	Sim
m	Procedimento por negociação	Sim
n	Por negociação sem apresentação prévia de candidaturas	Sim
o	Procedimento por negociação sem publicação prévia de an	Sim



Município de Vila Nova de Cerveira

TRANSFERÊNCIAS CORRENTES - DESPESA

**Prestação
de Contas
2010**

Disposições Legais	Entidade Beneficiária	Classif. Economica	Transferências Efectuadas	Observações
LEI N.º169/99, DE 18/09	ABILIO SENRA DA ROCHA	040802	32,60	
LEI N.º169/99, DE 18/09	ACAPO - ASSOC. DE CEGOS E AMBLOPES DE PORTUGAL	040701	853,80	
LEI N.º169/99, DE 18/09	ADECUS - ASSOCIACAO DESPORTIVA CULTURAL SAPARDOS	040701	500,00	
LEI N.º169/99, DE 18/09	ADEIXA - ASSOCIAÇÃO DE DANÇA DO EIXO ATLANTICO	040701	13.500,00	
LEI N.º169/99, DE 18/09	ADSL - ASSOCIAÇÃO DESENVOLVIMENTO LOCAL V.N.C.	040701	7.250,00	
LEI N.º169/99, DE 18/09	AGRUPAMENTO DE ESCOLAS DE V.N.CERVEIRA	040301	20.720,00	
LEI N.º169/99, DE 18/09	ALEXANDRA MARIA DA COSTA LOPES	040802	1.425,00	
LEI N.º169/99, DE 18/09	ALMERINDA TENEDORIO	040802	35,55	
LEI N.º169/99, DE 18/09	AMIGOS DA PENA - ASSOC.SOCIAL, RECREAT.E CULTURAL	040701	500,00	
LEI N.º169/99, DE 18/09	ANA PATRICIA PINTO LOPES	040802	1.425,00	
LEI N.º169/99, DE 18/09	ANA RITA LAMEIRA PINTO	040802	1.425,00	
LEI N.º169/99, DE 18/09	ANTONIO JOSE GARCIA SILVA	040802	15,50	
LEI N.º169/99, DE 18/09	APEPIL-ASSOC.PAIS ESC.PRIM.INF.LOVELHE	040701	500,00	
LEI N.º169/99, DE 18/09	ASSOCIACAO CULTURAL DESPORTIVA LOVELHE	040701	14.600,00	
LEI N.º169/99, DE 18/09	ASSOCIACAO DESPORTIVA CULTURAL JUVENTUDE CERVEIRA	040701	24.750,00	
LEI N.º169/99, DE 18/09	ASSOCIACAO DESPORTIVA DE CAMPOS	040701	24.100,00	
LEI N.º169/99, DE 18/09	ASSOCIACAO ESTUDANTES DO COLEGIO CAMPOS	040701	625,00	
LEI N.º169/99, DE 18/09	ASSOCIACAO ESTUDANTES ESCOLA EB 2,3/SEC VNC	040701	675,00	
LEI N.º169/99, DE 18/09	ASSOCIACAO RECREATIVA E CULTURAL DE NOGUEIRA	040701	750,00	
LEI N.º169/99, DE 18/09	ASSOCIAÇÃO CULTURAL E RECREATIVA DO DIVINO SALVADOR DE COVAS	040701	5.400,00	
LEI N.º169/99, DE 18/09	ASSOCIAÇÃO DE PAIS DO CENTRO ESCOLAR DA VILA	040701	1.000,00	
LEI N.º169/99, DE 18/09	ASSOCIAÇÃO DE PRODUTORES FLORESTAIS DO VALE DO MINHO	040701	29.153,30	
LEI N.º169/99, DE 18/09	ASSOCIAÇÃO AMIGOS DOS ESPAÇOS NATURAIS DE REBOREDA	040701	750,00	
LEI N.º169/99, DE 18/09	ASSOCIAÇÃO COMEDIAS DO MINHO	040701	27.707,50	
LEI N.º169/99, DE 18/09	ASSOCIAÇÃO CULTURAL CONVENTO DE S. PAIO	040701	62.400,00	
LEI N.º169/99, DE 18/09	ASSOCIAÇÃO CULTURAL E RECREATIVA BOMBOS S.TIAGO	040701	2.500,00	
LEI N.º169/99, DE 18/09	ASSOCIAÇÃO CULTURAL MORRACEIRA	040701	15.750,00	
LEI N.º169/99, DE 18/09	ASSOCIAÇÃO DE CICLISMO DO MINHO	040701	12.500,00	
LEI N.º169/99, DE 18/09	ASSOCIAÇÃO DE PAIS E ENCARREGADOS DE EDUCAÇÃO DO JARDIM INFANCIA VILA MEÃ	040701	7.383,10	
LEI N.º169/99, DE 18/09	ASSOCIAÇÃO DE PAIS ECAREGADOS EDUCAÇÃO DA ETAPVM	040701	500,00	
LEI N.º169/99, DE 18/09	ASSOCIAÇÃO DO VOLEIBOL CLUBE DE CERVEIRA	040701	1.500,00	
LEI N.º169/99, DE 18/09	ASSOCIAÇÃO ESTUDANTES DA ETAP	040701	500,00	
LEI N.º169/99, DE 18/09	ASSOCIAÇÃO MUNICÍPIOS DO VALE DO MINHO	04050104	7.420,61	
LEI N.º169/99, DE 18/09	BERNARDETE DE LURDES ARAUJO ESTEVES SANCHES	040802	12,96	
LEI N.º169/99, DE 18/09	CARINA EMILIA COSTA SA	040802	1.425,00	
LEI N.º169/99, DE 18/09	CASA DO MINHO	040701	361,77	
LEI N.º169/99, DE 18/09	CENTRO DE CULTURA DE CAMPOS	040701	9.383,11	
LEI N.º169/99, DE 18/09	CENTRO PAROQUIAL E SOCIAL COVAS	040701	16.383,10	
LEI N.º169/99, DE 18/09	CENTRO PAROQUIAL PROM.SOC.CULT.REBOREDA	040701	6.000,00	
LEI N.º169/99, DE 18/09	CENTRO SOCIAL PAROQUIAL DE CAMPOS	040701	12.883,10	
LEI N.º169/99, DE 18/09	CENTRO SOCIAL PAROQUIAL DE LOVELHE	040701	1.500,00	
LEI N.º169/99, DE 18/09	CENTRO SOCIAL PAROQUIAL GONDAREM E SOPO	040701	3.000,00	
LEI N.º169/99, DE 18/09	CERVARIA - ASSOCIAÇÃO, CULTURAL E RECREATIVA	040701	8.250,00	
LEI N.º169/99, DE 18/09	CERVEIRA FUTSAL CLUBE	040701	1.000,00	
LEI N.º169/99, DE 18/09	CEVAL - CONSELHO EMPRESARIAL DOS VALES DO LIMA E MINHO	040701	38.400,00	
LEI N.º169/99, DE 18/09	CLUBE DE CACA E PESCA DE VILA NOVA DE CERVEIRA	040701	500,00	
LEI N.º169/99, DE 18/09	CLUBE DESPORTIVO DE CERVEIRA	040701	54.000,00	
LEI N.º169/99, DE 18/09	CLUBE DESPORTIVO DE SOPO	040701	500,00	
LEI N.º169/99, DE 18/09	COMISSAO DE FESTAS CONCELHIAS DE V.N.CERVEIRA	040701	25.000,00	
LEI N.º169/99, DE 18/09	COMUNIDADE INTERMUNICIPAL DO MINHO-LIMA	04050104	36.000,00	
LEI N.º169/99, DE 18/09	CORAL POLIFONICO DE VILA NOVA DE CERVEIRA	040701	2.500,00	
LEI N.º169/99, DE 18/09	CORPO NACIONAL DE ESCUTAS	040701	1.500,00	
LEI N.º169/99, DE 18/09	DORINDA SILVA ARAUJO	040802	46,66	
LEI N.º169/99, DE 18/09	ELISA ALEXANDRE LAGES DIAS	040802	1.425,00	
LEI N.º169/99, DE 18/09	FREGUESIA DE CAMPOS	04050102	7.000,00	
LEI N.º169/99, DE 18/09	FREGUESIA DE COVAS	04050102	7.000,00	
LEI N.º169/99, DE 18/09	FREGUESIA DE REBOREDA	04050102	7.000,00	
LEI N.º169/99, DE 18/09	FUNDAÇÃO BIENAL DE ARTE DE CERVEIRA	040701	75.000,00	
LEI N.º169/99, DE 18/09	IDALINA DE SOUSA FERNANDES ALVES	040802	16,81	
LEI N.º169/99, DE 18/09	IOLANDA CARVALHO CORREIA	040802	1.425,00	
LEI N.º169/99, DE 18/09	ISABEL TENEDORIO GOMES PINTO	040802	33,17	
LEI N.º169/99, DE 18/09	JAIME JOAQUIM SOEIRO	040802	11,36	
LEI N.º169/99, DE 18/09	JOGOSDARTE - ASSOCIAÇÃO CULTURAL	040701	1.500,00	
LEI N.º169/99, DE 18/09	JOSE MARIA CUNHA PACHECO	040802	46,62	
LEI N.º169/99, DE 18/09	JOSE MARIA ROCHA PEREIRA	040802	38,71	
LEI N.º169/99, DE 18/09	JOSÉ FERREIRA DE SOUSA	040802	46,42	
LEI N.º169/99, DE 18/09	JUNTA DE FREGUESIA DE CORNES	04050102	7.000,00	
LEI N.º169/99, DE 18/09	JUNTA DE FREGUESIA DE GONDAREM	04050102	7.000,00	
LEI N.º169/99, DE 18/09	JUNTA DE FREGUESIA DE LOIVO	04050102	13.658,40	
LEI N.º169/99, DE 18/09	JUNTA DE FREGUESIA DE NOGUEIRA	04050102	7.000,00	
LEI N.º169/99, DE 18/09	JUNTA DE FREGUESIA DE SOPO	04050102	7.000,00	
LEI N.º169/99, DE 18/09	LAURA JUSTINA BATISTA ARAUJO PEREIRA	040802	13,16	
LEI N.º169/99, DE 18/09	LILIANA CRISTINA DA SILVA ARAUJO	040802	1.425,00	
LEI N.º169/99, DE 18/09	MANUEL ARAUJO CASTIM	040802	33,20	
LEI N.º169/99, DE 18/09	MANUEL JOAQUIM LOPES	040802	41,84	
LEI N.º169/99, DE 18/09	MANUEL SOBROSA	040802	42,34	

Disposições Legais	Entidade Beneficiária	Classif. Economica	Transferências Efectuadas	Observações
LEI N.º169/99, DE 18/09	MARCIA DANIELA PEREIRA ARAUJO	040802	1.425,00	
LEI N.º169/99, DE 18/09	MARIA DAS DORES FREITAS GONCALVES	040802	37,65	
LEI N.º169/99, DE 18/09	MARIA EUGENIA DE ARAUJO	040802	6,46	
LEI N.º169/99, DE 18/09	MARIA GLORIA SILVA ARAUJO SOBROSA	040802	37,77	
LEI N.º169/99, DE 18/09	MARIA HELENA LOPES MAGALHAES	040802	50,00	
LEI N.º169/99, DE 18/09	MARIA JOAO LEAL ROMEU	040802	1.425,00	
LEI N.º169/99, DE 18/09	MARIA ROSA FRANCO DA SILVA	040802	10,09	
LEI N.º169/99, DE 18/09	PAROQUIA DE S.MIGUEL DE SAPARDOS	040701	1.500,00	
LEI N.º169/99, DE 18/09	PEDAL'ARTE - ASSOCIAÇÃO DE CICLOTURISMO DE V. N. CERVEIRA	040701	500,00	
LEI N.º169/99, DE 18/09	PROJECTO - NUCLEO DE DESENVOLVIMENTO CULTURAL	040701	57.000,00	
LEI N.º169/99, DE 18/09	RANCHO FOLCLORICO DA CASA DO POVO DE BARBEITA	040701	7.000,00	
LEI N.º169/99, DE 18/09	RANCHO FOLCLORICO DE SOPO	040701	2.500,00	
LEI N.º169/99, DE 18/09	RANCHO FOLCLORICO E ETNOGRAFICO REBOREDA	040701	2.500,00	
LEI N.º169/99, DE 18/09	RANCHO FOLCLORICO INFANTIL DE GONDAREM	040701	4.300,00	
LEI N.º169/99, DE 18/09	ROSA DA SILVA FREITAS	040802	17,13	
LEI N.º169/99, DE 18/09	ROSA DE FÁTIMA MELO ESTEVES PACHECO	040802	10,26	
LEI N.º169/99, DE 18/09	ROSA ENCARNACAO LOPES GONCALVES AMORIM	040802	36,16	
LEI N.º169/99, DE 18/09	ROSENDO JOSE ALVES	040802	5,27	
LEI N.º169/99, DE 18/09	SARA ESTEVES GONCALVES	040802	11,52	
LEI N.º169/99, DE 18/09	TERESA RODRIGUES ALVES	040802	7,77	
LEI N.º169/99, DE 18/09	UNISENIOR, UNIVERSIDADE SENIOR DE CERVEIRA	040701	15.500,00	
LEI N.º169/99, DE 18/09	VANIA MARLISE LOUREIRO CORREIA	040802	1.425,00	
LEI N.º169/99, DE 18/09	VERA MARIA COSTA SILVA	040802	7,77	
LEI N.º169/99, DE 18/09	VERONICA BARROS GONÇALVES	040802	1.425,00	
LEI N.º169/99, DE 18/09	VIDA ALTERNATIVA - ASS. EDUCATIVA CULTURAL E REC. PARA O DESENVOLVIMO HUMANO	040701	500,00	
	Total		747.787,54	



Município de Vila Nova de Cerveira

TRANSFERÊNCIAS DE CAPITAL - DESPESA

**Prestação
de Contas
2010**

Disposições Legais	Entidade Beneficiária	Classif. Economica	Transferências Efectuadas	Observações
LEI N.º169/99, DE 18/09	ADRMINHO - ASSOCIAÇÃO DESENVOLVIMENTO RURAL INTEGRADO DO VALE MINHO	080306	3.500,00	
LEI N.º169/99, DE 18/09	AGRUPAMENTO DE ESCOLAS DE V.N.CERVEIRA	080301	20.000,00	
LEI N.º169/99, DE 18/09	ASSOC. H. BOMBEIROS VOLUNTARIOS V.N.C.	080701	85.000,00	
LEI N.º169/99, DE 18/09	ASSOCIACAO DESPORTIVA CULTURAL JUVENTUDE CERVEIRA	080701	32.500,00	
LEI N.º169/99, DE 18/09	ASSOCIAÇÃO MUNICÍPIOS DO VALE DO MINHO	08050104	3.491,39	
LEI N.º169/99, DE 18/09	CLUBE DE CACA E PESCA DE VILA NOVA DE CERVEIRA	080701	10.000,00	
LEI N.º169/99, DE 18/09	COMUNIDADE INTERMUNICIPAL DO MINHO-LIMA	08050104	82.368,20	
LEI N.º169/99, DE 18/09	COOPETAPE-COOPERATIVA DE ENSINO, C.R.L.	080701	50.000,00	
LEI N.º169/99, DE 18/09	FABRICA IGREJA PAROQUIAL S.JOAO REBORDA	080701	20.000,00	
LEI N.º169/99, DE 18/09	FREGUESIA CANDEMIL	08050102	24.598,00	
LEI N.º169/99, DE 18/09	FREGUESIA DE CAMPOS	08050102	38.009,00	
LEI N.º169/99, DE 18/09	FREGUESIA DE COVAS	08050102	43.698,00	
LEI N.º169/99, DE 18/09	FREGUESIA DE LOVELHE	08050102	29.932,00	
LEI N.º169/99, DE 18/09	FREGUESIA DE REBORDA	08050102	37.728,00	
LEI N.º169/99, DE 18/09	FREGUESIA DE SAPARDOS	08050102	30.216,00	
LEI N.º169/99, DE 18/09	FREGUESIA DE VILA MEA	08050102	25.667,00	
LEI N.º169/99, DE 18/09	FREGUESIA DE VILA NOVA CERVEIRA	08050102	24.852,36	
LEI N.º169/99, DE 18/09	JUNTA DE FREGUESIA DE CORNES	08050102	23.731,93	
LEI N.º169/99, DE 18/09	JUNTA DE FREGUESIA DE GONDAR	08050102	22.961,00	
LEI N.º169/99, DE 18/09	JUNTA DE FREGUESIA DE GONDAREM	08050102	40.343,41	
LEI N.º169/99, DE 18/09	JUNTA DE FREGUESIA DE LOIVO	08050102	8.143,28	
LEI N.º169/99, DE 18/09	JUNTA DE FREGUESIA DE MENTRESTIDO	08050102	26.624,00	
LEI N.º169/99, DE 18/09	JUNTA DE FREGUESIA DE NOGUEIRA	08050102	22.854,11	
LEI N.º169/99, DE 18/09	JUNTA DE FREGUESIA DE SOPO	08050102	38.897,00	
LEI N.º169/99, DE 18/09	SANTA CASA DA MISERICORDIA V.N.CERVEIRA	080701	10.000,00	
	Total		755.114,68	



Município de Vila Nova de Cerveira

TRANSFERÊNCIAS CORRENTES - RECEITA

**Prestação
de Contas
2010**

Disposições Legais	Entidade Financiadora	Classific. Econômica	Transferências orçadas	Transferências obtidas	Observações
LEI N.º2/2007, DE 15/01	CENTRO EMPREGO VALENCA	060307		23.669,42	
LEI N.º2/2007, DE 15/01	DIRECCAO-GERAL DAS AUTARQUIAS LOCAIS	06030101		3.688.099,01	
LEI N.º2/2007, DE 15/01	DIRECCAO-GERAL DAS AUTARQUIAS LOCAIS	06030102		135.790,00	
LEI N.º2/2007, DE 15/01	DIRECCAO-GERAL DAS AUTARQUIAS LOCAIS	06030103		85.808,00	
DECRETO-LEI N.º 299/84, 09/05	DIRECCAO-GERAL DAS AUTARQUIAS LOCAIS	06030199		35.703,00	
DESPACHO N.º2251/2005, 09/05	DREN - DIRECCAO REG.EDUCACAO NORTE	060307		240.288,98	
PORTARIA N.º1256/2005, DE 2/12	ESTRUTURA DE MISSÃO PARA O PROGRAMA OPERACIONAL	060306		11.796,45	
	TEMATICO POTENCIAL HUMANO				
DECRETO-LEI N.º144/2008, DE 28/07	GABINETE DE GESTÃO FINANCEIRA DO MINISTÉRIO	060307		612.818,64	
	EDUCAÇÃO				
LEI N.º 2/2007, DE 15/01	INSTITUTO DA SEGURANCA SOCIAL, I.P.	060307		23.272,19	
LEI N.º2/2007, DE 15/01	UNIDADE DE GESTÃO FLORESTAL DO MINHO	060307		28.000,00	
	Total		5.456.323,00	4.885.245,69	



Município de Vila Nova de Cerveira

TRANSFÊRENCIAS DE CAPITAL - RECEITA

**Prestação
de Contas
2010**

Disposições Legais	Entidade Financiadora	Classific. Económica	Transferências orçadas	Transferências obtidas	Observações
DECRETO-LEI N.º312/2007, DE 17/09	COMISSÃO DE COORDENAÇÃO E DESENVOLVIMENTO REGIONAL DO NORTE	10030702		2.742.291,15	
LEI N.º2/2007, DE 15/01	DIRECÇÃO-GERAL DAS AUTARQUIAS LOCAIS	10030101		2.458.735,00	
DECRETO-LEI N.º60/97, DE 20/03	DIRECÇÃO GERAL DOS ARQUIVOS	100308		116.320,00	
DECRETO-LEI N.º312/2007, DE 17/09	INSTITUTO FINANCEIRO PARA DESENVOLVIMENTO REGIONAL	10030702		129.625,79	
DECRETO-LEI N.º54/A/2000, DE 07/04	TURISMO DE PORTUGAL	100308		22.643,59	
	Total		13.894.243,00	5.469.615,53	



Município de Vila Nova de Cerveira

EMPRÉSTIMOS

**Prestação
de Contas
2010**

Mapa de Empréstimos (a)

Município de Vila Nova de Cerveira

Ano: 2010

Caracterização do Empréstimo	Data de aprovação pela A.M.	Data de contratação do empréstimo	Prazo do contrato	Anos decorridos	Visto do TC		Finalidade do Empréstimo (c)	Capital		Taxa de juro		Encargos do ano				Encargos do ano vencidos e não pagos	Dívida em 01 de Janeiro	Dívida em 31 de Dezembro	Obs.
					N.º Reg	Data		Contratado	Utilizado	Inicial	Actual	Amortização	Juros	Total	Juros de mora				
Curto Prazo (b)																			
Total																			
Médio e Longo Prazo (b)																			
Caixa Geral de Depósitos	23-12-96	02-01-97	25	10	77884	23-12-96	Habitação Social	704.436,72	704.436,72	7,25	0,900	29.639,96	4.658,24	34.298,20			476.869,74	447.229,78	I al c), n.º6, art.º24 - Lei n.º
Caixa Geral de Depósitos	29-06-01	03-09-01	25	9	3154	09-09-01	Hab. Soc. Reforço	819.356,54	819.356,54	8,00	0,900	34.160,21	5.368,65	5.495,04			549.595,06	515.434,85	I al c), n.º6, art.º24 - Lei n.º
Caixa Geral de Depósitos	17-09-99	29-12-99	15	9	200	06-09-01	Viação Rural	263.814,21	263.814,21	7,25	2,690	21.498,21	1.680,32	23.178,53			122.116,49	100.618,28	I al c), n.º6, art.º32 - Lei
Caixa Geral de Depósitos	17-09-99	29-12-99	15	9	200		Viação Rural	163.605,71	163.605,71	8,00	2,690	13.332,23	1.042,05	14.374,28			75.731,14	62.398,91	I al c), n.º6, art.º32 - Lei
Caixa Geral de Depósitos	23-02-01	05-09-01	20	9			Intempéries	399.038,32	399.038,32	2,20	0,900	23.603,38	2.439,20	26.042,58			289.266,80	265.663,42	I al b), n.º6, art.º24 - Lei n.º
Caixa Agrícola	20-12-02	27-12-02	20	7	000025	06-02-03	Obras Co-financiadas	630.000,00	630.000,00	2,52	1,410	39.354,27	8.433,87	47.788,14			583.660,85	544.306,58	N
Caixa Geral de Depósitos	30-04-04	19-11-04	20	5	002735	13-01-05	Obras do PPI	610.000,00	300.000,00	3,39	1,240	15.607,01	3.071,76	18.678,77			253.536,85	237.929,84	N
Caixa Geral de Depósitos	09-06-05	20-10-05	20	3	002762	06-12-05	Obras do PPI	600.000,00	300.000,00	2,30	0,990	16.198,44	2.225,66	18.424,10			274.550,56	258.352,12	N
Caixa Geral de Depósitos	29-09-06	13-11-06	20	2	001960	07-12-06	Obras do PPI	500.000,00	500.000,00	3,7282	0,930	26.312,24	3.778,45	30.090,69			477.691,06	451.378,82	N
Caixa Agrícola	18-12-08	12-02-09	20	1	532	21-05-09	Obras do PPI	2.000.000,00	2.000.000,00	3,107	1,360	23.062,42	25.039,48	48.101,90			2.000.000,00	1.976.937,58	N
Caixa Geral de Depósitos	18-12-09	10-05-2010	20	0	306	18-05-2010	Obras Co-financiadas	2.600.000,00	2.000.000,00	2,42	2,560		6.865,06	6.865,06				2.000.000,00	N
Total								9.290.251,50	8.080.251,50			242.768,37	64.602,74	273.337,29			5.103.018,55	6.860.250,18	
Limite de endividamento																			

(a) as colunas serão preenchidas quando se justifique

(b) A desagregar por empréstimos bancários, por obrigações, outros empréstimos e por entidade

(c) Utilizar (I) - se estiver isento do limite de endividamento, indicando a legislação aplicável, e (N) no caso contrário

1) e 2) O valor contratado não foi utilizado em termos globais, uma vez que o período de utilização foi ultrapassado, nos termos do contrato celebrado.

ÓRGÃO EXECUTIVO

Em ____ de ____ de ____

ÓRGÃO DELIBERATIVO

Em ____ de ____ de ____



Município de Vila Nova de Cerveira

OUTRAS DÍVIDAS A TERCEIROS

**Prestação
de Contas
2010**

ENTIDADE		OUTRAS DÍVIDAS A TERCEIROS		DATA	ANO	PAGINA
M. V.N.Cerveira				2011/04/01	2010	1
COD. CONTA	TERCEIRO	DESIGNAÇÃO	SALDO INICIAL		SALDO FINAL	
			DEBITO	CREDITO	DEVEDOR	CREDOR
22		FORNECEDORES		381.409,22		296.088,39
22.1		Fornecedores c/corrente		352.170,26		201.166,70
	1	A GRAFICA DO MINHO		300,00		184,40
	112	JOAQUIM BARROS RODRIGUES & FILHOS,LDA		4.135,26		
	128	GRAFINAL,LDA.		192,00		
	1353	ELECTRO CERVEIRENSE, UNIPESSOAL, LDA		366,00		
	1356	S.E.S.I. - SIST. ELECTRONICOS SEGURANÇA INTEGRADA, LDA		564,00		
	1364	DANTAS & DANTAS,LDA		280,00		
	1374	VIDRARIA LANHELENSE DE ADOLFO MARROCOS, LDA		165,60		242,00
	1375	LAAM - LABORATORIO ANALISES DO ALTO MINHO		1.870,62		
	1382	FERNANDO JORGE MALHEIRO PIRES		3.240,90		4.908,38
	1390	DENIS MARTINS & FILHOS, LDA		85,20		70,60
	140	EMPRESA DE TRANSPORTES COURENSE,LDA.		25.145,20		9.695,40
	1407	CAFE PASTELARIA FLOR DAS CEREJAS LDA		3.186,00		1.138,00
	1411	PAPELARIA TALI - LIVRARIA E PAPELARIA, LDA				390,34
	1413	PRESSELIVRE - IMPRENSA LIVRE, SA		8.040,00		6.655,00
	1449	VIANA FESTAS		1.125,00		
	1460	MENDES E IRMAOS, LDA		31,80		
	1464	ANTONIO MARTINS & FILHOS, LDA				618,73
	1470	CAFÉ CENTRAL DE CERVEIRA, LDA		890,00		
	1490	MLGIA - GALERIA INTERNACIONAL DE ARTE		3.660,00		1.615,35
	1493	AREAL EDITORES, SA		39.212,55		
	1574	NUNO GONCALO LOPES PEREIRA				215,00
	1580	GRUPO PES. POUSADAS, INV. TURISTICOS,SA		1.300,00		
	1585	AVIC - IRMÃOS CUNHA, LDA		3.800,00		
	1586	ECOFREIXO - RECICLAGEM DE CONSUM.INFORM.-UNIPESSOAL, LDA		4.100,90		
	16	BARBOSA,BOUCA & FERREIRA DA COSTA,LDA.		1.734,20		
	1616	NORTE ESCOLAR - EQUIP. EDUCATIVOS, LDA		717,35		
	1617	EMILIO DE AZEVEDO CAMPOS, SA				1.597,81
	166	FRANCLIM & FERNANDES,LDª.		3.420,00		2.531,00
	172	UNISELF - SOCIEDADE DE RESTAURANTES PÚBLICOS E PRIVADOS, SA		18.995,59		15.726,29
	1722	COUTO VIANA AUTOELECTRICA - UNIPESSOAL, LDA				24,81
	1725	J. PEREIRA, RIBEIRO & FILHOS, LDA		863,89		2.083,99
	1740	INFORMANDIX INFORMATICA LDA		2.812,79		976,60
	1747	DIMACER - COMERCIO DE EQUIPAMENTOS INDUSTRIAIS LDA		755,72		3.138,39
	176	ATELIER RUI CUNHA DESIGN,SOC.UNI.LDA		1.402,19		59,27
	1831	MARIO R.C. PINTO, LDA				1.368,62
	189	CRONOGRAMA - SISTEMAS INFORMATICA E FORMACAO,LDA		3.555,64		621,98
	1894	CARLOS ALBERTO MOUTEIRA FERNANDES				5.055,38
	192	QUIMIDOIS-PROD.HIGIENE E MANUT.INDUST.,LDA		1.402,78		2.380,26
	196	LUIS ANTONIO DA CUNHA & IRMAO,LDA.		1.137,81		2.756,85
	1991	MOVIJOVEM-MOBILIDADE JUVENIL-C.I.P.R.L.		22.604,60		570,00
	2005	MUNICIPIO DE VIANA DO CASTELO		46,50		
	2009	RB MOTOR - COMERCIO AUTOMOVEL, LDA		4.725,37		
	213	MANUEL SANCHO MONTEIRO TENEDORIO		692,91		
	215	BELTRAO COELHO,Lda.		1.070,12		
	219	ARAUJO & LEITES-PASTELARIA LDA		1.300,00		726,15
	226	ZON LUSOMUNDO AUDIOVISUAIS,SA		1.782,00		1.016,40
	2346	VALTER FERREIRA ARCANJO - GOLFINHO		270,00		
	2410	AURORA DA CONCEICAO RIBEIRO CREIO COSTA CALDAS		1.110,00		1.300,15
	2455	LUSOPRINT				635,25
	2466	JARDINS E LIMPEZAS FILIPE - UNIPESSOAL, LDA		7.902,00		5.311,80
	2490	ORLANDO JOSE GONÇALVES AIRES				1.049,07
	2504	ABRIGO DAS ANDORINHAS-RESTAURACAO LDA		419,75		
	2508	INOVACAO A LEITURA, LDA		1.712,65		
	251	LIVRARIA BERTRAND,SA				1.016,71
	2510	FELPRINT - INDUSTRIA GRAFICA, LDA		648,00		
	2532	SUMA- SERVIÇOS URBANOS E MEIO AMBIENTE, S.A.		55.474,59		10.037,31
	2577	MANUEL RUI AZINHAIAS NABEIRO, LDA		180,15		
	2583	MAR IBERICA		210,00		
	2585	HOTEL TURISMO DO MINHO		1.253,75		
	2588	SINALTOYS - BRINQUEDOS E JOGOS, LDA				1.184,83
	260	EDICOES AFRONTAMENTO,LDA		378,00		
	27	NUNO MIGUEL DE JESUS MARTINS PEREIRA		1.117,00		183,59
	288	JOSE ANTONIO GUERREIRO SOUSA				847,91
	2883	JULIO FERREIRA MARINHO VAZ		503,75		
	2905	AUTOCAVADO - COMERCIO DE AUTOMOVEIS, LDA		336,46		1.020,67
	2977	MCAETANO & CIA., LDA		138,00		
	300	GLOBAL NOTICIAS - PUBLICAÇÕES, SA		324,00		
	302	DARIO A. G. A. DE SA, LDA		182,82		
	3038	JOÃO FERNANDO DA ROCHA BRAGA				1.361,25
	3079	CASTRO & CABERO, LDA		52,92		
	3184	DIAMANTINO JOSE FERNANDES DE OLIVEIRA		210,00		
	3220	MANUEL ANTÓNIO F. COSTA ROCHA				726,00
A TRANSPORTAR ...				243.134,33		91.041,54

ENTIDADE		OUTRAS DÍVIDAS A TERCEIROS		DATA	ANO	PAGINA
M. V.N.Cerveira				2011/04/01	2010	2
COD. CONTA	TERCEIRO	DESIGNAÇÃO	SALDO INICIAL		SALDO FINAL	
			DEBITO	CREDITO	DEVEDOR	CREDOR
TRANSPORTE ...				243.134,33		91.041,54
	324	COOPERATIVA AGRICOLA DE V.N.CERVEIRA		2.048,89		
	3252	LITTLEHAMPTON - ESCOLA DE LINGUAS, LDA (GRUPO LANCASTER COLLEGE)		9.178,59		
	331	MINIUS PUBLICAÇÕES, LDA				605,00
	3315	AMBIMED - GESTAO AMBIENTAL, LDA		24,89		
	338	MANUEL MARIO RIBEIRO SILVA		15,10		
	3414	EDP SERVIÇO UNIVERSAL, SA		341,40		1.392,90
	3416	GRUPNOR - FRUPO PORTUGUES DE ELEVADORES DO NORTE, LDA				229,65
	344	ESTORES SANTA LUZIA		160,00		
	3458	JOSE MARIA FERNANDES RODRIGUES				1.391,50
	3471	SIMPLES & SEGURO, RESTAURANTE LDA		18,00		
	3477	ANA MARIA ENCARNACAO DE BARROS CARVALHO		95,00		100,00
	3478	AUTO RABAL - COMERCIO DE AUTOMOVEIS E ACESSORIOS, SA				226,25
	348	GEOGRAFICA - LIVRARIA E PAPELARIA,Lda.		478,12		
	35	M. PINTO DOS SANTOS & C. LDA		82,65		
	3503	DELIPOLI - REPRESENTAÇÕES ALIMENTARES LDA		24,94		
	3534	FNAC - PORTUGAL, LDA		387,61		
	3548	ANO SISTEMAS DE INFORMATICA E SERVIÇOS LDA		5.736,00		5.783,80
	355	IMPRESA MUNICIPALISTA		408,00		
	3554	ECATOTALINSPE, S.A.		84,00		296,45
	3589	ZOOM VIDEO PRODUTORA DE PROGRAMAS DE TELEVISÃO				6.037,90
	359	PAPELARIA LAIDE		474,00		248,05
	361	SERRACAO RODRIGUES,LDA.		32,40		
	362	FARO DE VIGO		1.190,70		
	3651	SONAECOM - SERVIÇOS DE COMUNICAÇÕES, SA				100,21
	3685	FLOR DE VALENÇA, LDA		5.550,68		
	3699	VENAFIL - CLEANING AND GARDENS, LDA		11.409,60		6.225,45
	3703	JOSE PEDRO DE ABREU VIEIRA				202,00
	3708	FARMACIA CORREIA DE SAMPAIO		468,00		
	3724	M.D.J. RIBAS		768,00		
	3736	VASP PREMIUM		34,95		30,60
	3738	FUNDACION RODRIGUEZ IGLESIAS - HERCULES DE EDICIONES		1.441,00		
	3777	NORONESC - ENGENHARIA DE SISTEMAS E COMPUTADORES, LDA				3.581,60
	382	LUIS FEITEIRINHA,LDA		1.225,20		
	3840	FLOR DE SAKURA UNPESSOAL LDA		60,00		
	3851	ROLVALENÇA, LDA		1.569,21		401,72
	3887	INOKEM SOLUÇÕES EM QUIMICOS		6.304,32		
	390	UNICEF - COMITE PORTUGUES PARA A UNICEF		640,00		
	393	CERVEIRAUTO-OF.REPARACOES AUTOMOVEIS,LDA		788,40		10.809,37
	3935	CECILIA MARIA NEVES PEREIRA RIBEIRO		11,70		
	3955	ANSELMO VAZ & FILHOS, LDA		150,00		
	3966	O SOL E ESSENCIAL, SA		1.932,00		
	3969	SOJORNAL - SOCIEDADE JORNALISTICA E EDITORIAL, SA		871,20		
	3982	MEDIPRESS - SOC. JORNALISTICA E EDITORIAL, LDA		1.012,52		
	3986	AUTO VIAÇÃO MELGAÇO, LDA				22.834,80
	3988	CARLOS DANIEL FERNANDES DA CUNHA		409,48		478,66
	4020	JANELAS ALFACINHAS, LDA		390,00		
	4044	HELENA MARIA DUARTE DA CRUZ				2.260,00
	4050	AUTO SUECO, LDA				2.118,93
	4073	COMANSEGUR - SEGURANÇA PRIVADA, SA		1.440,00		
	4091	VORTAL - COMERCIO ELECTRONICO, CONSULTORIA E MULTIMEDIA, SA		2.880,00		
	4094	IMAGEM DE LINHAS DESIGN E PUBLICIDADE, LDA		6.415,02		822,85
	4098	ANTONIO BOUÇOS - ELECTRICIDADE UNIPESSOAL, LDA		1.299,49		
	4104	MONTÉGONDARÉM, S. A.		2.212,00		
	4106	SADINTEGRA - SISTEMAS DE SEGURANÇA, LDA		229,43		
	4128	PIANOS RUI MACEDO - UNIPESSOAL, LDA		1.020,00		
	4130	SERVINET - HIGIENE E LIMPEZA UNIPESSOAL, LDA		2.095,20		2.687,66
	4133	BP PORTUGAL, SA		1.141,06		
	414	SOLERCINE - EQUIPAMENTOS CINEMATOGRAFICOS, LDA		320,95		
	4167	JOSÉ CAMBÃO & FILHOS, LDA				318,00
	4171	STARBUS - SOC.RENSF. AUTOCARROS E RECONDICIONAMENTOS, SA		663,00		
	4184	PRISVIDEO - EDIÇÕES VIDEOGRAFICAS, SA		343,20		
	4186	F. GOMES & FILHOS, LDA		163,52		158,88
	4188	JOSE LUIS DA COSTA ARAUJO		550,98		
	419	J. LARA & LARA, LDA		152,11		
	4192	UNIFARDAS - CONFECÇÕES, SA		237,60		
	4194	O VARANDÃO, LDA				3.905,38
	4206	PUPPENHAUS ASSOCIAÇÃO CULTURAL		4.200,00		
	421	TRIALARMES - SEGURANCA PRIVADA		318,45		
	4212	AREA LIMA - AGENCIA REGIONAL DE ENERGIA E AMBIENTE DO VALE DO LIMA		1.200,00		
	4220	TALHO A FLOR DO GADO, UNIPESSOAL, LDA		84,00		
A TRANSPORTAR ...				325.916,89		164.289,15

ENTIDADE		OUTRAS DÍVIDAS A TERCEIROS		DATA	ANO	PAGINA
M. V.N.Cerveira				2011/04/01	2010	3
COD. CONTA	TERCEIRO	DESIGNAÇÃO	SALDO INICIAL		SALDO FINAL	
			DEBITO	CREDITO	DEVEDOR	CREDOR
TRANSPORTE ...				325.916,89		164.289,15
22.8	4223	AUTO ALVARO ARAUJO, LDA		180,00		
	4226	FUNDAÇÃO AFID		5,00		
	4234	OFFICEMATICA		310,50		351,23
	4260	LUSOINFO II - MULTIMEDIA, LDA				1.952,40
	4310	MOTIVO SERVICE, LDA				1.467,14
	4336	JOSE LUIS DA CUNHA VARANDA				134,07
	4374	BRUNO DANIEL BARBOSA ANTUNES				2.286,03
	4530	GUIMAFIELD, LDA				1.097,71
	4546	ENGIVITO - ENGENHARIA, LDA				423,50
	4571	DESPERTAR - FORMAÇÃO E DESENVOLVIMENTO, LDA				500,00
	4580	JOSE CARLOS ANTUNES BARREIRO				2.023,18
	4642	FLYERALARMA, SL				676,84
	4653	LISQUIMICA - INDUSTRIA DE PRODUTOS QUIMICOS, LDA				5.333,93
	4667	MARCOS CARVALHO RIBEIRO				439,75
	4682	ROSAMEL PIRES VENADE				544,50
	4713	PIMENTA DO VALE LABORATÓRIOS, LDA				411,16
	487	CONFIAUTO, LDA		1.563,69		3.509,62
	49	MOTOCERVO-MOTOCICLOS COMERCIO E ASSESSORIOS LDA				236,80
	494	SCHMITT ELEVADORES, LDA		1.224,00		834,90
	515	COPIDATA, Lda				1.684,32
	557	JOAO VALENTE, UNIPESSOAL LDA		10.940,00		1.936,00
	568	TECNOAVAC, LDA		1.427,54		1.915,83
	579	SOC.INVEST.TURIST.HOTE.MINHO BELO,LDA		125,00		
	596	ALBERTO JOSE LOPES AMORIM				276,00
	610	FARMACIA CERQUEIRA		234,50		
	637	CIRCULO DE LEITORES				19,98
	64	AURELIO MARTINS SOBREIRO & FILHOS,SA				206,49
	7	MARIA GRACA BARROS ALVES GOMES		467,50		
	810	HOMERO GOMES - UNIPESSOAL, LDA		502,00		21,00
	826	MEDIDATA.NET, SA		7.841,86		7.907,20
	83	PT COMUNICACOES,S.A.		362,92		114,43
	832	CASTELLO LOPES MULTIMEDIA, SA		276,35		
	85	ALVES & RODRIGUES - LIVRARIA E PAPELARIA, LDA		792,51		
	87	COLUMBIA TRISTAR WARNER FILMES DE PORTUGAL,LDA				573,54
		Fornecedores - Facturas em recepção e conferência		29.238,96		94.921,69
	118	CTT - CORREIOS DE PORTUGAL SA		728,20		
	120	BRICANTEL - COM. MATERIAL ELECTRICO BRAGANCA, LDA		432,00		6.223,03
	1390	DENIS MARTINS & FILHOS, LDA		2,70		
	1405	BARREIROS, COSTA & SAMPAIO, LDA				47.532,93
	1444	TMN - TELECOMOVEIS NACIONAIS,SA				46,15
	1470	CAFÉ CENTRAL DE CERVEIRA, LDA		24,30		
	16	BARBOSA,BOUCA & FERREIRA DA COSTA,LDA.		275,45		
	165	MARIO GONCALVES,Lda.				5.922,21
	166	FRANCLIM & FERNANDES,LDª.		1.038,00		
	172	UNISELF - SOCIEDADE DE RESTAURANTES PÚBLICOS E PRIVADOS, SA		1.338,64		
	1747	DIMACER - COMERCIO DE EQUIPAMENTOS INDUSTRIAIS LDA		66,00		32,84
	176	ATELIER RUI CUNHA DESIGN,SOC.UNI.LDA		420,55		
	1894	CARLOS ALBERTO MOUTEIRA FERNANDES		300,00		
	196	LUIS ANTONIO DA CUNHA & IRMAO,LDA.		92,90		3.655,00
	1991	MOVIOJOVEM-MOBILIDADE JUVENIL-C.I.P.R.L.		174,30		
213	MANUEL SANCHO MONTEIRO TENEDORIO				102,90	
2282	REPSOL GAS PORTUGAL, S.A.		3.038,69			
2407	ADRRIMINHO - ASSOCIAÇÃO DESENVOLVIMENTO RURAL INTEGRADO DO VALE MINHO				230,00	
2410	AURORA DA CONCEICAO RIBEIRO CREIO COSTA CALDAS		1.080,00		726,00	
2455	LUSOPRINT		72,00			
2588	SINALTOYS - BRINQUEDOS E JOGOS, LDA		2.565,22			
27	NUNO MIGUEL DE JESUS MARTINS PEREIRA		20,74			
277	FERNANDO VINHAS COSTA		312,00			
288	JOSE ANTONIO GUERREIRO SOUSA				591,69	
2977	MCAETANO & CIA., LDA		594,00			
331	MINIUS PUBLICAÇÕES, LDA		500,00			
3315	AMBIMED - GESTAO AMBIENTAL, LDA				25,87	
3414	EDP SERVIÇO UNIVERSAL, SA		16,79			
3471	SIMPLES & SEGURO, RESTAURANTE LDA		81,00			
3534	FNAC - PORTUGAL, LDA		396,76			
364	R.C.C - RADIO CULTURAL CERVEIRA		1.000,00			
3699	VENAFIL - CLEANING AND GARDENS, LDA		2.058,00			
3736	VASP PREMIUM		89,76			
375	INSTITUTO NACIONAL DE ESTATISTICA		154,74			
3923	COMERCIO MOTOCICLOS COURENSE, LDA				152,50	
393	CERVEIRAUTO-OF.REPARACOES AUTOMOVEIS,LDA				155,45	
A TRANSPORTAR ...				369.043,00		266.563,27

ENTIDADE		OUTRAS DÍVIDAS A TERCEIROS		DATA	ANO	PAGINA	
M. V.N.Cerveira				2011/04/01	2010	4	
COD. CONTA	TERCEIRO	DESIGNAÇÃO	SALDO INICIAL		SALDO FINAL		
			DEBITO	CREDITO	DEVEDOR	CREDOR	
TRANSPORTE ...				369.043,00		266.563,27	
23 23.1 23.1.2 23.1.2.1 23.1.2.1.1 23.1.2.1.1.02 23.1.2.1.1.03 23.1.2.1.1.04 23.1.2.1.1.05 23.1.2.1.1.06 23.1.2.1.1.07 23.1.2.1.1.08 23.1.2.1.1.09 23.1.2.1.1.10 23.1.2.1.3 23.1.2.1.3.1 23.1.2.1.3.2 26 26.1 26.1.1	3930	20 21 CONSERVAÇÃO E RESTAURO DE ARTE CONTEMPORANEA, LDA		996,00			
	4020	JANELAS ALFACINHAS, LDA		495,60			
	4044	HELENA MARIA DUARTE DA CRUZ				510,00	
	4083	MAXIFARDAS - IND. VESTUARIO PARA TRABALHO, LDA		787,80			
	4098	ANTONIO BOUÇOS - ELECTRICIDADE UNIPESSOAL, LDA				879,19	
	4229	RAIO VERDE, LDA		5.970,00			
	4236	MARIA NASSALETE GUEDES DIZ		50,00			
	4247	JOSE JOAQUIM RODRIGUES		1.050,00			
	4496	M.COUTO ALVES, LDA				5.633,64	
	4580	JOSE CARLOS ANTUNES BARREIRO				816,46	
	4640	HALMARTUR - AGENCIA DE VIAGENS, LDA				2.219,50	
	4696	GRÇA MOURA & FIGUEIRINHAS - ARQUITECTOS, LDA				5.929,00	
	478	DIVULGACAO LIVROS E AUDIOVISUAL, SA		36,00			
	494	SCHMITT ELEVADORES, LDA		132,00			
	557	JOAO VALENTE, UNIPESSOAL LDA		259,20		5.263,50	
	609	AFONSO E LOURENCO LDA				80,91	
	68	ALFREDO BARROSO,LDA				5.868,50	
	806	ACRINEON, SL		2.589,62			
	810	HOMERO GOMES - UNIPESSOAL, LDA				296,09	
	83	PT COMUNICACOES,S.A.				11,31	
	832	CASTELLO LOPES MULTIMEDIA, SA				278,65	
	840	ALFREDO JOSE CASTRO GUERREIRO				1.500,00	
	87	COLUMBIA TRISTAR WARNER FILMES DE PORTUGAL,LDA				238,37	
			EMPRÉSTIMOS OBTIDOS		5.103.018,55		6.860.250,18
			Em moeda nacional		5.103.018,55		6.860.250,18
			De médio e longo prazo		5.103.018,55		6.860.250,18
			Empréstimos bancários		5.103.018,55		6.860.250,18
			CAIXA GERAL DE DEPOSITOS		2.519.357,70		4.339.006,02
			BEI - 0879/000011/287/0019		122.116,49		100.618,28
			BEI - 0879/000012/087/0019		75.731,14		62.398,91
			INTEMPERIES - 9015/000123/487/0019		289.266,80		265.663,42
			HAB.SOCIAL - 0879/000010/487/0027		549.595,06		515.434,85
			HAB.SOCIAL - 0879/000010/487/0019		476.869,74		447.229,78
			EMPRÉSTIMO CGD - 9015 005094 0 91		477.691,06		451.378,82
			EMPRÉSTIMO CGD - 9015 004013 9 91		253.536,85		237.929,84
			EMPRÉSTIMO CGD - 9015 0040580 7 91		274.550,56		258.352,12
			EMPRÉSTIMO CGD - 9015/006702/991				2.000.000,00
			CAIXA CRÉDITO AGRICOLA MÚTUO		2.583.660,85		2.521.244,16
			EMPRÉSTIMO CCAM 56024479484		583.660,85		544.306,58
			EMPRÉSTIMO CCAM 56046136236		2.000.000,00		1.976.937,58
			OUTROS DEVEDORES E CREDITORES		2.318.528,57		1.204.659,56
			Fornecedores de imobilizado		2.318.381,57		1.203.501,87
			Fornecedores de imobilizado, c/c		2.318.381,57		1.141.339,10
		120	BRICANTEL - COM. MATERIAL ELECTRICO BRAGANCA, LDA		55.383,00		53.590,21
		1382	FERNANDO JORGE MALHEIRO PIRES				1.999,36
		1460	MENDES E IRMAOS, LDA		24.331,55		
		1493	AREAL EDITORES, SA		5.907,29		3.729,23
		156	LUSOESTRADA,LDA.		96,00		
		161	URBANOP-URBANIZACOES OBRAS PUBLICAS,LDA				9.301,50
		1617	EMILIO DE AZEVEDO CAMPOS, SA				424,71
	165	MARIO GONCALVES,Lda.		23.376,50		8.806,88	
	1711	DUQUE E DUQUE TERRAPLANAGENS LDA		82.987,93			
	1725	J. PEREIRA, RIBEIRO & FILHOS, LDA		861,12			
	1740	INFORNANDIX INFORMATICA LDA		8.020,25			
	1747	DIMACER - COMERCIO DE EQUIPAMENTOS INDUSTRIAIS LDA		110,40			
	179	FLOW SYSTEMS - SISTEMAS DE MEDICAO DE FLUIDOS, LD.		2.587,50			
	189	CRONOGRAMA - SISTEMAS INFORMATICA E FORMACAO,LDA		17.699,30		14.776,52	
	196	LUIS ANTONIO DA CUNHA & IRMAO,LDA.		2.770,50			
	2346	VALTER FERREIRA ARCANJO - GOLFINHO		3.240,37			
	237	SOPINAL - SOUSA,NADAIS & PINHO,Lda.				2.253,94	
	2506	VILARINHO & SOUSA, LDA		1.295,31			
	2515	EQUILAZER, LDA		1.178,40			
	2520	PORMIN TRABALHOS ARQUITECTURA E ENGENHARIA, LDA		27.954,00			
	2561	HPN - CONSULTORES DE ENGENHARIA, S.A		6.480,00			
	259	PORTO EDITORA,LDA		5.900,41			
	27	NUNO MIGUEL DE JESUS MARTINS PEREIRA		438,50			
	2763	SEBASTIÃO DA ROCHA BARBOSA, LDA		331.098,02			
	2817	MINHABITA - PROJECTOS ARQUITECTURA E ENGENHARIA, LD				3.000,00	
	2977	MCAETANO & CIA., LDA		276,00			
	302	DARIO A. G. A. DE SA, LDA				21.106,56	
	323	BETOMINHO - SOCIEDADE DE CONSTRUCOES SA		2.283,45			
	3292	CIL - CENTRO DE INFORMATICA, SA				2.074,53	
A TRANSPORTAR ...				6.088.703,57		7.277.402,01	

ENTIDADE		OUTRAS DÍVIDAS A TERCEIROS		DATA	ANO	PAGINA
M. V.N.Cerveira				2011/04/01	2010	5
COD. CONTA	TERCEIRO	DESIGNAÇÃO	SALDO INICIAL		SALDO FINAL	
			DEBITO	CREDITO	DEVEDOR	CREDOR
TRANSPORTE ...				6.088.703,57		7.277.402,01
	332	ANTONIO DIAS DA SILVA		1.440,00		
	3364	MARCO PAULO DA COSTA LAGOA, LDA		44.844,56		4.551,11
	3431	JOSE LUIS DO PRADO CAMBÃO		756,00		
	346	FRIVALENCA - EQUIP.HOTELEIROS,Lda.		2.988,00		
	3510	JACINTO ANTUNES DA SILVA, S.A.				29.518,25
	354	LADISLAU ILIDIO REIS DA SILVA		2.963,20		
	3615	MOVILIMA - NORBERTO FERNANDES, LDA		10.129,20		2.127,68
	3814	CONSTRUBRACARA - CONSTRUCOES, LDA		524.409,87		
	382	LUIS FEITEIRINHA,LDA		21.445,55		
	3839	INMETRO,CONSTRUCOES,LDA		291.627,57		
	3918	PROASOLUTIONS.PT - ARQUITECTURA, GESTAO DE ACESSIBILIDADES E MOBILIDADE, LDA		10.800,00		
	4067	INOVLIMA - ENGENHARIA & CONSTRUCAO, LDA		41.813,57		
	4080	FACTOR ESPAÇO, LDA		966,00		
	4097	VAGAZUL, LDA		58.604,49		
	4103	PAVICORFEL - DEMOLIÇÃO E CONSTRUÇÃO DE PAVIMENTOS, LDA		17.881,50		
	4143	JORGE SOUSA-CONSTRUÇÕES, LDA				11.972,70
	4164	TRIBUTUBOS, LDA		4.302,13		10.105,46
	4167	JOSÉ CAMBÃO & FILHOS, LDA		756,00		699,60
	4185	SOINCA - SOCIEDADE INDUSTRIAL DE CUCUJAES, SA		1.202,47		
	419	J. LARA & LARA, LDA		735,00		2.110,17
	4194	O VARANDÃO, LDA		3.462,12		
	4196	ANTONIO JORGE E. FERNANDES		1.954,40		
	4201	HABIMARANTE - SOCIEDADE DE CONSTRUÇÕES, SA				69.876,77
	4229	RAIO VERDE, LDA		5.989,44		
	4239	GITAK, LDA		1.485,60		
	4249	BARREIROS & BARREIROS, LDA				8.705,95
	4259	JOSE LUIS GOMES DE BESSA		3.592,01		
	4260	LUSOINFO II - MULTIMEDIA, LDA		2.322,00		
	4275	PALMECON, LDA				6.863,33
	4298	AURORA DE FATIMA BRAVO FERREIRA NEVES				1.766,60
	4315	EUGENIO GONÇALVES DE OLIVEIRA				37.050,64
	4379	SVDI - SERVIÇOS E TECNOLOGIA DE INFORMAÇÃO, LDA				24.805,00
	4426	CONSTRUCOES REFOIENSE, LDA				231.252,04
	4444	SASIL - CONSTRUÇÃO CIVIL E OBRAS PUBLICAS, LDA				48.293,60
	4448	MONTI ADRIANO - AGREGADOS, SA				2.510,38
	4496	M.COUTO ALVES, LDA				102.077,35
	4525	CONSTRUÇÕES ARTUR ALVES DE FREITAS II, LDA.				38.917,90
	4576	CONSTRUÇÕES LONRODRIGUES UNIPessoal, LDA.				150.372,66
	4580	JOSE CARLOS ANTUNES BARREIRO				9.166,08
	4653	LISQUIMICA - INDUSTRIA DE PRODUTOS QUIMICOS, LDA				4.980,36
	4663	PREDILETHES - CONSTRUÇÕES UNIPessoal, LDA				24.570,80
	4668	TORRE MARCO - COMERCIO DE TRACTORES E ALFAIS AGRICOLAS, SA				43.826,20
	4701	ADN ROTULOS Y METACRILATOS				12.871,71
	4710	BETÃO LIZ, SA				329,97
	482	LEVIRA II - COMERCIO DE MOB. METALICO, SA		1.751,09		
	61	GONCALVES & CACHADINHA,SA.		199.836,47		134.743,72
	631	ANTONIO ALBUQUERQUE CALVAO-PROJ.ARQ., LDA		36.577,80		
	64	AURELIO MARTINS SOBREIRO & FILHOS,SA		745,82		2.674,50
	65	MONTI ADRIANO, ENGENHARIA & CONSTRUÇÃO, SA		126.190,47		
	68	ALFREDO BARROSO,LDA		292.034,24		1.484,18
	727	RESOPRE - SOC.REVENDEDORA APARELHOS PRECISAO		499,20		2.050,95
26.1.2		Fornecedores de Locação Financeira				62.162,77
26.1.2.2		FORNECEDORES LOCAÇÃO FINANCEIRA				62.162,77
26.8		Devedores e credores diversos		147,00		1.157,69
26.8.4		Credores de transferências das autarquias locais				1.157,69
26.8.4.2		Administrações privadas				1.157,69
26.8.4.2.1		Instituições particulares				1.157,69
	1866	LIONS CLUBE VILA NOVA CERVEIRA				500,00
	2332	ASSOCIAÇÃO COMEDIAS DO MINHO				157,69
	2457	ASSOCIACAO PAIS JARDIM INFANCIA E ESCOLA REBOREDA				500,00
26.8.9		Credores Diversos - Outros		147,00		
26.8.9.9		OUTROS CREDORES DIVERSOS		147,00		
	2946	MUNICIPIO DE CAMINHA		72,00		
	4241	CENTRO CULTURAL DO ALTO MINHO		75,00		
TOTAL ...				7.802.956,34		8.360.998,13



Município de Vila Nova de Cerveira

RELATÓRIO DE GESTÃO

**Prestação
de Contas
2010**



RELATÓRIO DE GESTÃO

GERÊNCIA DO ANO ECONÓMICO 2010

1. Introdução

No cumprimento das respectivas obrigações legais, cumpre à Câmara Municipal anualmente, elaborar e submeter à apreciação da Assembleia Municipal, o “Relatório de Gestão” do Município, conjuntamente com os restantes elementos da “Prestação de Contas”, de molde a publicitar a sua situação económica, financeira e patrimonial.

É, relativamente a este relatório, que procuraremos de seguida e de forma o mais detalhada possível, explicitar e explicar os factos e valores mais relevantes das Contas Municipais, bem como dos respectivos efeitos sobre o Património da Autarquia, resultado da acção desenvolvida no passado ano de 2010.

Como nota final à presente introdução, a referência ao facto de o exercício de 2010 ser o primeiro em que o Município de Vila Nova de Cerveira apresenta as suas Contas com a certificação legal prevista no art.º 48º da Lei das Finanças Locais, na sequência do processo de criação e reconhecimento oficial da Fundação Bienal de Arte de Cerveira que culminou em Janeiro do passado ano.

Deste modo e considerando as práticas contabilísticas até aqui em uso na autarquia – que, tradicionalmente, sempre privilegiaram a óptica de “caixa”, assim como a referência à data de entrada oficial dos documentos para, em ambas as circunstâncias, proceder ao registo das operações, mesmo na contabilidade patrimonial – não surpreendem, nem são motivo para qualquer tipo de preocupação, as ressalvas apresentadas pelo auditor externo, considerando aliás os valores estimados por este, relativamente às eventuais oscilações no balanço apresentado.

2. Análise da Execução Orçamental

2.1 Execução das Grandes Opções do Plano

A taxa de execução financeira das Grandes Opções do Plano (GOP's), permite-nos conhecer qual a percentagem do valor previsto em cada ano naquele documento previsional de gestão, que pôde efectivamente ser realizado em termos financeiros.

Depois de em 2009, ter atingido os 65,11% correspondentes a mais de 9,2 milhões de euros, em 2010, o mesmo indicador recua para os 59,25%, representando uma despesa global realizada (basicamente em investimento e transferências de capital), que mesmo assim supera os 8,6 milhões de euros, o segundo valor mais importante concretizado num só ano, pelo Município.



PRESTAÇÃO DE CONTAS 2010

Evolução da Taxa de Execução das GOP (2002-2010)

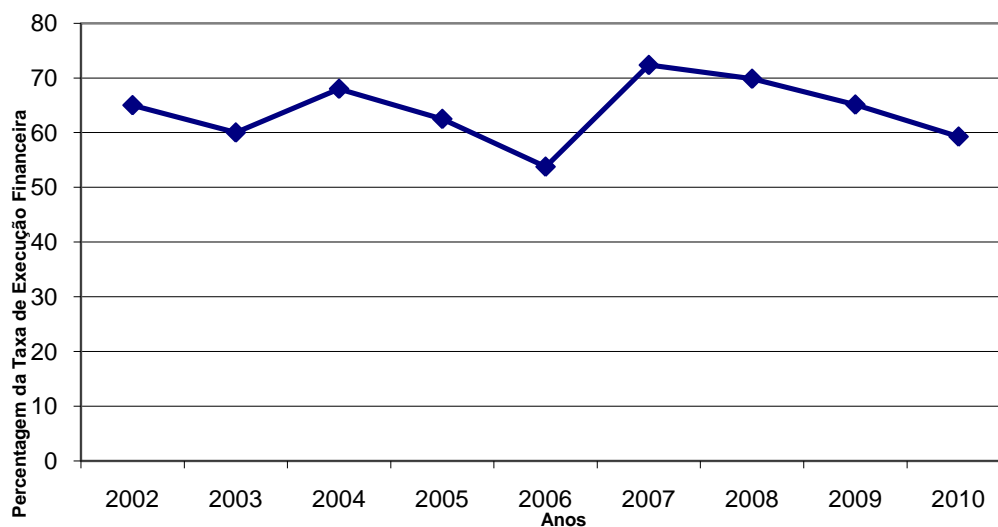

O gráfico abaixo, permite-nos verificar da evolução da despesa realizada nas GOP's, nos últimos anos, confirmando-se, também em 2010, o forte impulso que o Município apresenta a partir de 2007, fruto do reforço do investimento público.

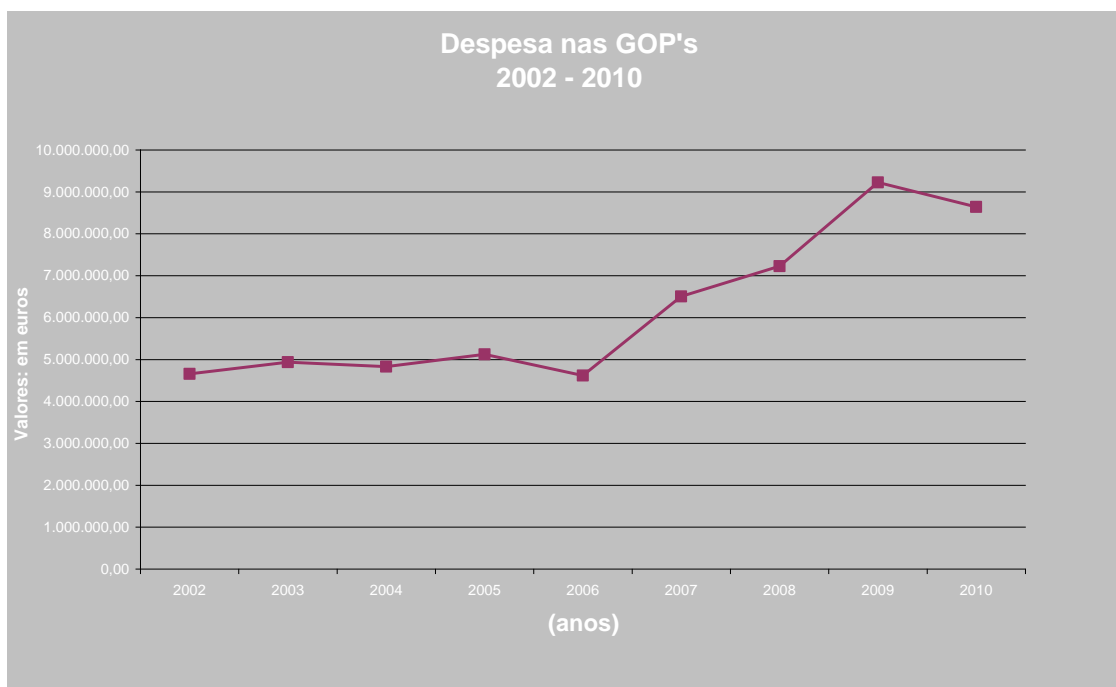

Em 2010, o valor da despesa nas GOP's é superior a 8,6 milhões de euros, mesmo assim inferior em 583 mil euros ao valor realizado em 2009.



PRESTAÇÃO DE CONTAS 2010

Para além do normal desenvolvimento do plano de investimentos que o Município tem em curso e da necessária contenção a que as autarquias locais não se podem alhear, o montante realizado justifica-se, sobretudo, face aos investimentos realizados, nomeadamente, em objectivos como “Ensino Não Superior”, “Transportes Rodoviários”, “Estabelecimentos Industriais”, “Cultura” ou “Transferências entre Administrações”.

Dando sequência ao trabalho encetado anteriormente, não surpreende pois que seja nas Funções Sociais (48,38%), que o investimento e despesa pública municipal mais visibilidade consegue, conforme decorre da análise do quadro seguinte, sem que tal signifique, porém, que as restantes áreas funcionais não tenham merecido a atenção devida conforme decorre do quadro abaixo:

EXECUÇÃO DAS GRANDES OPÇÕES DO PLANO 2010

Objectivo	Descrição	2010	%
1.	Funções Gerais	881.010,93	
1.1.	Serviços Gerais de Administração Pública	242.447,76	10,20%
1.1.1.	Administração Geral	242.447,76	
1.2.	Segurança e Ordem Públicas	638.563,17	
1.2.1.	Protecção Civil e Luta Contra Incêndios	638.563,17	
2.	Funções Sociais	4.180.242,47	
2.1.	Educação	2.175.780,97	48,38%
2.1.1.	Ensino Não Superior	2.005.070,47	
2.1.2.	Serviços Auxiliares de Ensino	170.710,50	
2.3.	Segurança e Acção Sociais	92.328,80	
2.3.2.	Acção Social	92.328,80	
2.4.	Habitacção e Serviços Colectivos	867.875,81	
2.4.1.	Habitacção	0,00	
2.4.2.	Ordenamento do Território	259.528,79	
2.4.3.	Saneamento	341.304,98	
2.4.4.	Abastecimento de Água	134.143,37	
2.4.5.	Resíduos Sólidos	0,00	
2.4.6.	Protecção do Meio Ambiente e Conservação da Natureza	132.898,67	
2.5.	Serviços Culturais, Recreativos e Religiosos	1.044.256,89	
2.5.1.	Cultura	754.447,59	
2.5.2.	Desporto, Recreio e Lazer	269.809,30	
2.5.3.	Outras Actividades Cívicas e Religiosas	20.000,00	
3.	Funções Económicas	2.910.478,51	
3.1.	Agricultura, pecuária, silvicultura, caça e pesca	0,00	33,68%
3.2.	Indústria e Energia	1.026.770,63	
3.2.1.	Estabelecimentos Industriais	996.653,09	
3.2.2.	Iluminação Pública	30.117,54	
3.3.	Transportes e Comunicações	1.700.760,55	
3.3.1.	Transportes Rodoviários	1.700.760,55	
3.3.2.	Transportes Aéreos	0,00	
3.3.3.	Transportes Fluviais	0,00	
3.4.	Comércio e Turismo	182.947,33	
3.4.1.	Mercados e Feiras	182.947,33	
3.4.2.	Turismo	0,00	
4.	Outras Funções	669.368,69	
4.2.	Transferências entre Administrações	653.693,69	7,75%
4.3.	Diversas não especificadas	15.675,00	
	TOTAL GERAL	8.641.100,60	100,00%



CLASSIFICAÇÃO DA DESPESA POR FUNÇÕES

Distribuição da Despesa nas GOP's 2010

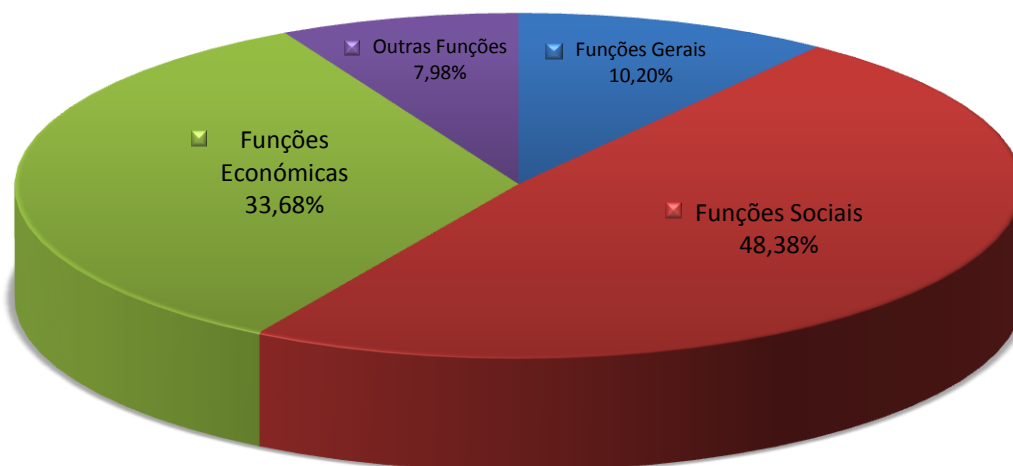

Relativamente aos projectos desenvolvidos em 2010, o gráfico abaixo permite-nos verificar que as principais intervenções se realizaram nas seguintes áreas funcionais/objectivos:

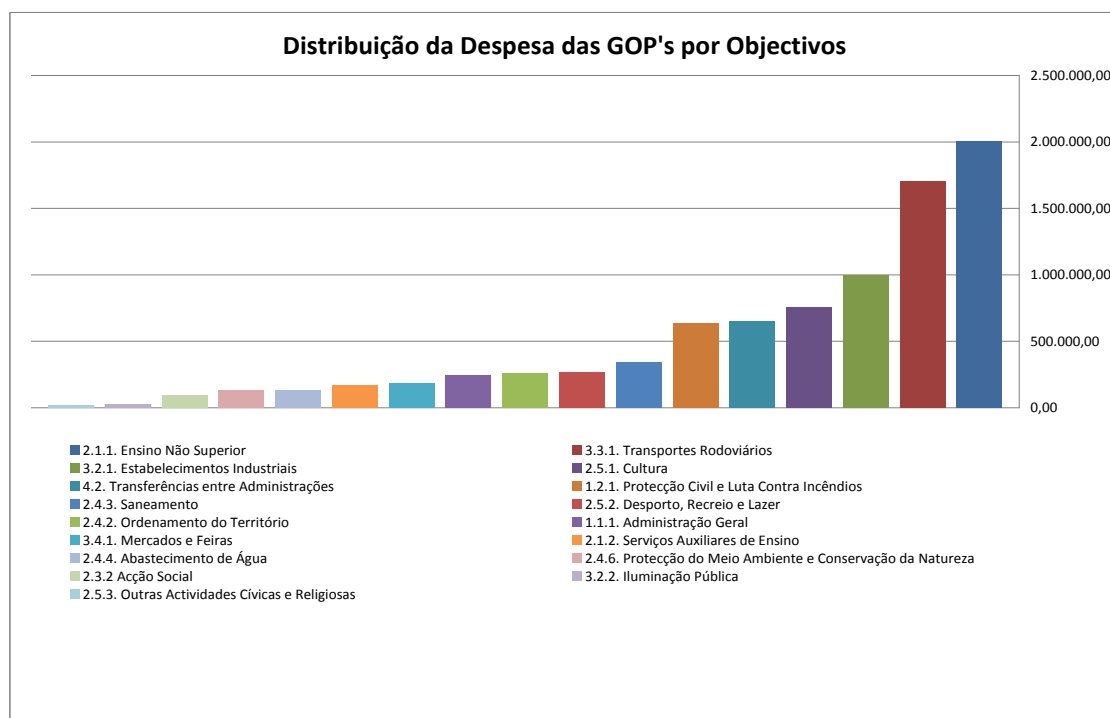



PRESTAÇÃO DE CONTAS 2010

- a) “Ensino Não Superior” – 23,20% das GOP’s;
- b) “Transportes Rodoviários” – 19,68% da execução das GOP’s;
- c) “Estabelecimentos Industriais” – 11,53% das GOP’s;
- d) “Cultura” – 8,73% das GOP;
- e) “Transferências entre Administrações” – 7,56% das GOP’s.
- f) “Protecção Civil e Luta Contra Incêndios” – 7,39% das GOP’s;
- g) “Saneamento” – 3,95% das GOP’s;.

Estes 7 objectivos das GOP’s 2010, representam mais de 82% da despesa concretizada através deste instrumento de gestão e correspondem ao desenvolvimento de projectos e empreendimentos como:

- O Centro Escolar Norte, com uma despesa em 2010, de mais de 1,3 milhões de euros, a que há que adicionar o valor que foi investido no mesmo ano no Centro Escolar da Vila, com cerca de meio milhão de euros;

- As intervenções na rede viária e sinalização em todo o concelho, com um montante que ultrapassou os 1,7 milhões de euros;

- Os investimentos em curso, relativos à requalificação do Pólo 1 da Zona Industrial de Cerveira (360 mil euros) e ao Pavilhão Multiusos que está a ser construído no Pólo 2 (635 mil euros);

- As actividades e investimentos realizados na área da Cultura, que superaram os 754 mil euros, as quais consideramos estratégicas para o desenvolvimento socioeconómico de todo o concelho;

- As transferências realizadas para investimentos, nomeadamente, da responsabilidade das Juntas de Freguesia, que se aproximaram dos 600 mil euros;

- A conclusão dos investimentos relativos ao novo Quartel de Bombeiros Voluntários de Vila Nova de Cerveira, no qual em 2010, foram despendidos mais de 524 mil euros;

- O investimento na rede de saneamento básico que em 2010, superou os 340 mil euros.

2.2 Execução do Orçamento

2.2.1 Da Receita

Em 2010 a receita municipal situou-se acima dos 15,6 milhões de euros, mais cerca de 360 mil euros que em 2009, repartindo-se em:

- Receita Corrente: 51,80% do total, correspondente a mais de 8,09 milhões de euros, valor inferior ao arrecadado em 2009 em 123 mil euros;



PRESTAÇÃO DE CONTAS 2010

- Receita de Capital: 48,20% do total, a que correspondem mais de 7,5 milhões de euros, mais 485 mil euros que em 2009.

Código	Designação	2010		2009	
		Valor	Peso %	Valor	Peso %
01	Impostos Directos	1.150.472,89 €	7,36%	1.481.655,52 €	9,70%
02	Impostos Indirectos	187.496,88 €	1,20%	329.184,22 €	2,16%
04	Taxas, Multas e Outras Penalidades	276.093,70 €	1,77%	224.396,04 €	1,47%
05	Rendimentos de Propriedade	510.211,62 €	3,26%	351.013,05 €	2,30%
06	Transferências Correntes	4.885.245,69 €	31,26%	4.931.500,20 €	32,30%
07	Vendas de Bens e Prestações de Serviços Correntes	959.997,99 €	6,14%	815.879,98 €	5,34%
08	Outras Receitas Correntes	124.940,62 €	0,80%	83.943,25 €	0,55%
Receitas Correntes		8.094.459,39 €	51,80%	8.217.572,26 €	53,83%
09	Venda de Bens de Investimento	63.800,00 €	0,41%	464.280,00 €	3,04%
10	Transferências de Capital	5.469.615,53 €	35,00%	4.583.375,43 €	30,02%
11	Activos Financeiros	0,00 €	0,00%	0,00 €	0,00%
12	Passivos Financeiros	2.000.000,00 €	12,80%	2.000.000,00 €	13,10%
13	Outras Receitas de Capital	0,00 €	0,00%	0,00 €	0,00%
Receitas de Capital		7.533.415,53 €	48,20%	7.047.655,43 €	46,16%
15	Outras Receitas	0,00 €	0,00%	1.908,00 €	0,01%
Outras Receitas		0,00 €	0,00%	1.908,00 €	0,01%
Total		15.627.874,92 €	100,00%	15.267.135,69 €	100,00%

A estrutura da receita não mostra oscilações sensíveis relativamente ao ano anterior, continuando a ser a receita corrente a principal origem de recursos arrecadados pelo Município.

Em relação ainda às receitas correntes, registo para o comportamento diferenciado dos seguintes agregados:

a) Em sentido negativo (redução em 2010): os impostos (directos e indirectos), bem como as transferências correntes provenientes do Orçamento de Estado (consequência do PEC2), que retratam a redução da actividade económica local e o contexto de crise do Estado Português;

b) Em sentido positivo (aumento em 2010): as taxas, os rendimentos de propriedade e as vendas de bens e prestações de serviços correntes, consequência, sobretudo, das alterações introduzidas nos tarifários e preços praticados pelo município.

O gráfico abaixo reflecte a repartição da receita arrecadada em função da respectiva classificação económica.

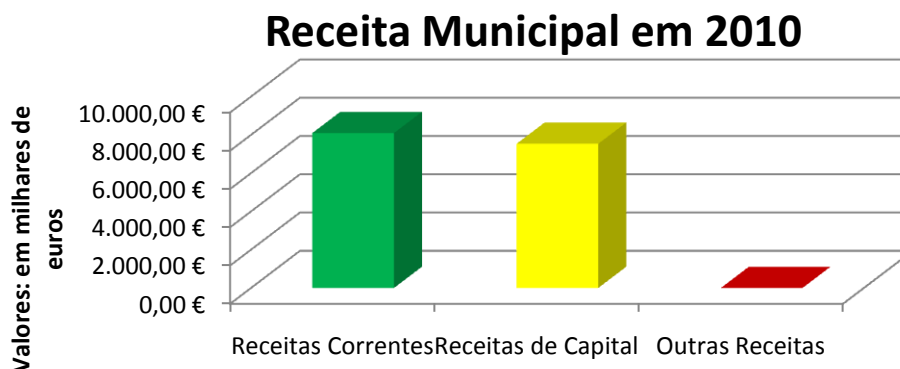



PRESTAÇÃO DE CONTAS 2010

Relativamente às previsões efectuadas em sede de orçamento, pode-se ainda constatar que:

- a) A taxa de execução da receita corrente atingiu os 91,7%;
- b) Enquanto, relativamente às receitas de capital, a taxa de execução se situou nos 55,7%, considerando o relativo baixo nível de arrecadação das comparticipações dos projectos co-financiados pelo FEDER.

Quanto à evolução da receita municipal e em termos globais, manteve-se o seu crescimento, ainda que atenuado, durante o ano de 2010, conforme gráfico abaixo.

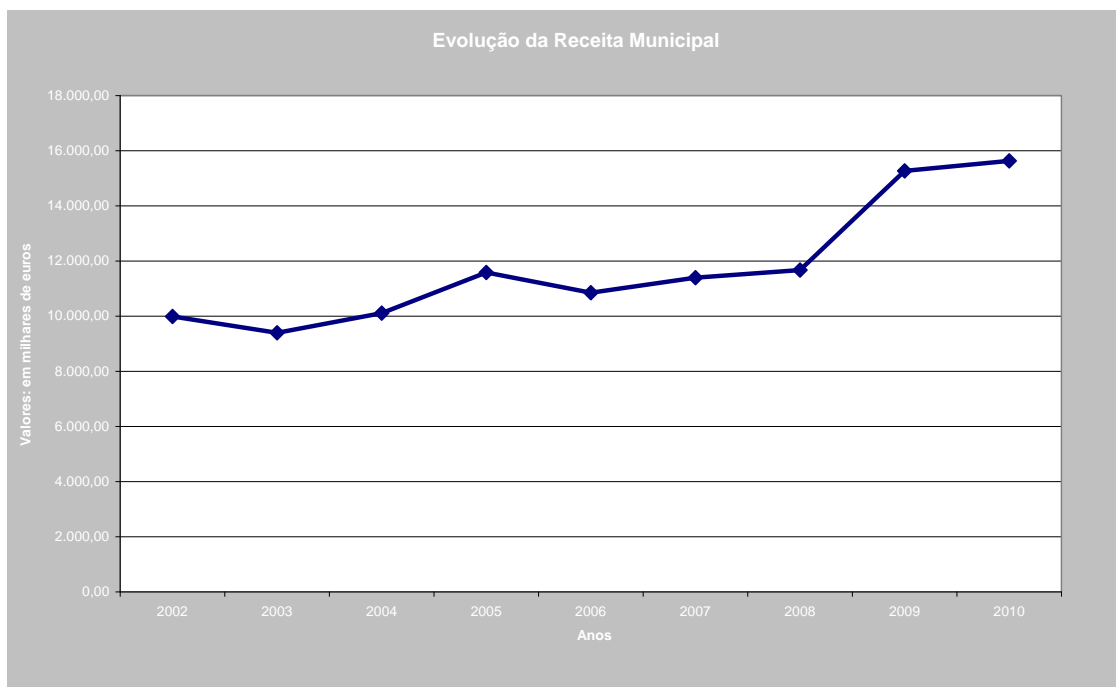

O conjunto de indicadores a seguir apresentados, permitem-nos perceber qual a evolução e a natureza das principais rubricas da receita municipal, sendo de notar que em 2010, para além da estagnação das receitas geradas a nível local, houve um reforço relativo da importância das receitas de capital:

ALGUNS INDICADORES DA ESTRUTURA DA RECEITA MUNICIPAL

Indicadores	2002	2003	2004	2005	2006	2007	2008	2009	2010
Impostos Directos/Receitas Correntes	16%	18%	20%	21%	22%	22%	19%	18%	14%
Impostos Indirectos/Receitas Correntes	4%	5%	5%	5%	4%	5%	5%	4%	2%
Vendas bens e Prest. Serv. / Receitas Correntes	13%	12%	12%	11%	12%	11%	12%	10%	12%
Receitas Correntes/Receitas Totais	54%	64%	62%	59%	67%	64%	63%	54%	52%
Transferências Capital/Receitas Capital	92%	81%	91%	94%	87%	94%	82%	65%	73%
Receitas Capital/Receitas Totais	46%	36%	38%	41%	33%	36%	37%	46%	48%



PRESTAÇÃO DE CONTAS 2010

2.2.2 Da Despesa

Em 2010, a despesa paga situou-se nos 15,8 milhões de euros (valor idêntico ao registado em 2009), registando-se um saldo positivo para a gerência de 2011, num montante superior a 116 mil euros.

Relativamente às previsões orçamentais, de referir que a taxa de execução da despesa se situou nos 70,81%, com a despesa corrente a atingir os 93,72% do previsto e a despesa de capital a ficar-se pelos 56,02%.

Quanto à repartição da despesa, de salientar as seguintes rubricas, como as mais significativas: “Aquisição de bens de capital” – 41,75% da despesa total, “Despesas com o pessoal” – 24,44% e “Aquisição de bens e serviços” – 22,16%, donde se conclui que em 2010, continua o investimento municipal a ser a grande aposta da autarquia.

MAPA RESUMO DA DESPESA PAGA EM 2010

Classificação	01 - Administração Autárquica		02 - Divisão Administrativa e Financeira	03 - Divisão de Planeamento e Gestão Urbanística	04 - Divisão Obras e Serviços Municipais	05 - Divisão de Infra-estruturas Básicas e Vias Municipais	06 - Divisão de Acção Social, Educação e Desporto	07 - Divisão de Cooperação Institucional e Cultural	Total da Despesa Paga	Peso %
	0101 - Assembleia Municipal	0102 - Câmara Municipal								
01 - Despesas com Pessoal	9.389,28	379.913,33	547.745,44	214.864,22	981.866,87	178.741,64	1.162.685,52	393.721,27	3.868.927,57	24,44%
02 - Aquisição de Bens e Serviços	0,00	545.804,42	249.572,34	1.724,51	382.105,48	1.097.630,23	724.868,02	506.710,83	3.508.415,83	22,16%
03 - Juros e Outros Encargos	0,00	64.602,74	0,00	0,00	2.096,78	0,00	0,00	0,00	66.699,52	0,42%
04 - Transferências Correntes	0,00	29.153,30	0,00	0,00	0,00	0,00	237.302,85	481.331,39	747.787,54	4,72%
06 - Outras Despesas Correntes	0,00	31.438,18	532,04	0,00	0,00	0,00	0,00	0,00	31.970,22	0,20%
Despesas Correntes	9.389,28	1.050.911,97	797.849,82	216.588,73	1.366.069,13	1.276.371,87	2.124.856,39	1.381.763,49	8.223.800,68	51,94%
07 - Aquisição de Bens de Capital	0,00	524.409,87	96.169,47	7.896,00	1.423.213,69	2.492.217,32	1.933.697,54	132.955,74	6.610.559,63	41,75%
08 - Transferências de Capital	0,00	85.000,00	0,00			0,00	122.500,00	547.614,68	755.114,68	4,77%
09 - Activos Financeiros	0,00	0,00	0,00			0,00	0,00	0,00	0,00	0,00%
10 - Passivos Financeiros	0,00	242.768,37	0,00			0,00	0,00	0,00	242.768,37	1,53%
11 - Outras Despesas de Capital	0,00	0,00	0,00			0,00	0,00	0,00	0,00	0,00%
Despesas de Capital	0,00	852.178,24	96.169,47	7.896,00	1.423.213,69	2.492.217,32	2.056.197,54	680.570,42	7.608.442,68	48,06%
Total da Despesa Paga	9.389,28	1.903.090,21	894.019,29	224.484,73	2.789.282,82	3.768.589,19	4.181.053,93	2.062.333,91	15.832.243,36	100,00%

No que à evolução da despesa se reporta os gráficos abaixo, permitem-nos extrair algumas conclusões, nomeadamente, quanto à sua evolução mais recente e no ano de 2010.

Assim, por um lado, confirma-se a estabilização do nível da despesa paga no último ano, comparativamente a 2009, sendo que o nível global da despesa está indissociavelmente relacionado com o agregado da despesa de “Aquisição de Bens de Capital”.

Por outro, as despesas com Pessoal e Aquisição de Serviços, apresentam um contínuo crescimento que carece de especial cuidado e monitorização, visando preservar a necessidade de assegurar o equilíbrio económico e financeiro futuro da autarquia.



PRESTAÇÃO DE CONTAS 2010

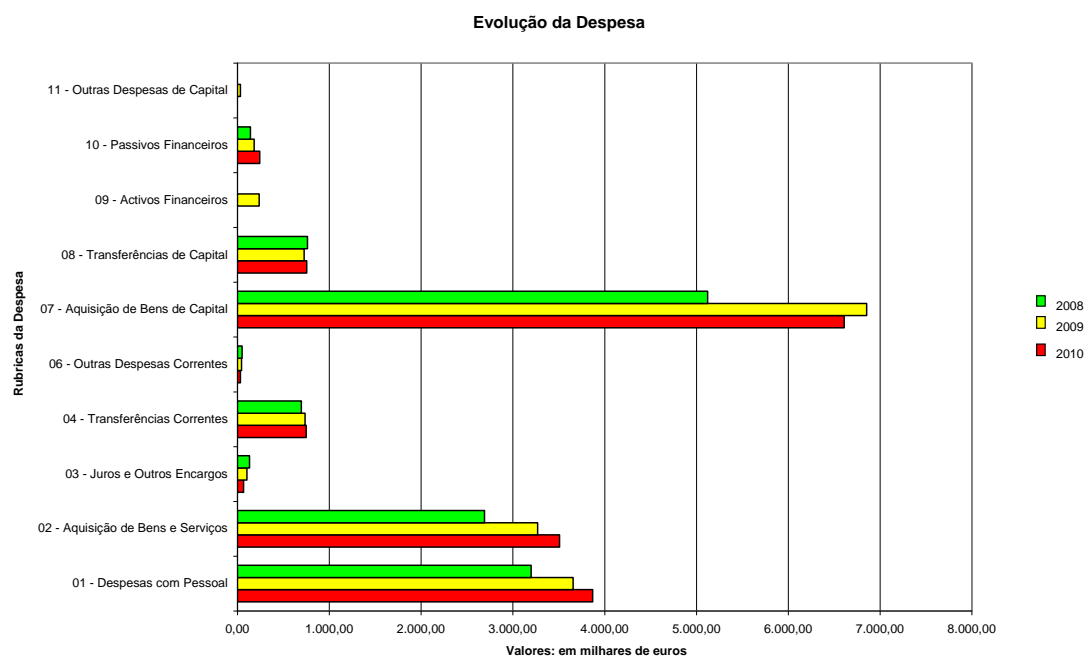



PRESTAÇÃO DE CONTAS 2010

Por último, a análise ao quadro de evolução dos principais indicadores da despesa no período 2002-2010, confirma a convicção de que o Município de Vila Nova de Cerveira se encontra numa situação estável e com um controlo eficaz ao nível das aplicações que concretiza relativamente aos recursos de que dispõe.

ALGUNS INDICADORES DA ESTRUTURA DA DESPESA MUNICIPAL

Indicadores	2002	2003	2004	2005	2006	2007	2008	2009	2010
Despesas c/ Pessoal/Despesas Correntes	50%	52%	54%	52%	53%	49%	47%	47%	47%
Aq. Bens e Serviços/Despesas Correntes	25%	39%	38%	39%	36%	38%	40%	42%	43%
Investimento/Despesas Totais	38%	40%	38%	37%	32%	41%	40%	43%	42%
Enc. Finan.+ Pass. Financeiros/Despesas Totais	8%	8%	6%	6%	2%	2%	2%	2%	2%
Despesas Correntes/Despesas Totais	48%	48%	53%	55%	58%	53%	53%	49%	52%
Despesas Capital/Despesas Totais	52%	52%	47%	45%	42%	47%	47%	51%	48%

2.3 Evolução do Endividamento Municipal

A evolução do endividamento municipal é consequência das opções tomadas relativamente ao aproveitamento das oportunidades de investimento decorrentes, nomeadamente, do QREN e dos recursos financeiros colocados à disposição do FEDER.

Naturalmente que, com o plano de investimentos que começamos a concretizar a partir de 2007, e de forma mais vincada e visível, a partir de 2009, não poderia deixar de haver um crescimento do endividamento, o qual, em 2010, se faz sentir, apenas, em termos de médio e longo prazo, considerando que o endividamento de curto prazo (basicamente, fornecedores e empreiteiros) se reduziu mais de 38%, face ao ano de 2009.

Deste modo, o gráfico abaixo permite-nos afiançar que a estrutura de endividamento da autarquia está de acordo com as respectivas aplicações (ou seja, é de médio e longo prazo, como é o fim a que o mesmo se destina - bens de investimento que são para ser utilizados por diversos anos), sendo de realçar a inflexão positiva no comportamento das dívidas de curto prazo, cujo montante se reduziu significativamente.



PRESTAÇÃO DE CONTAS 2010

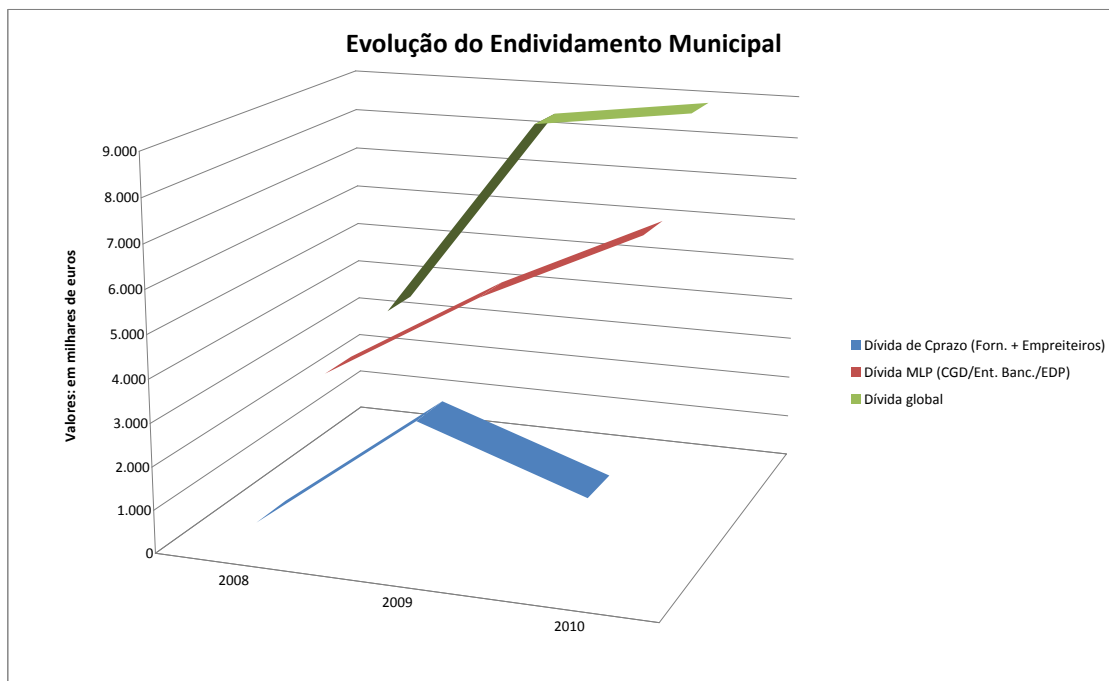

Em termos de cumprimento da lei, em matéria de endividamento municipal, o quadro que apresentamos de seguida, reportado a 31 de Dezembro de 2010, não podia ser mais claro:

1º) Vila Nova de Cerveira, não contraiu qualquer empréstimo bancário de curto prazo;

2º) Relativamente ao seu endividamento de médio e longo prazos, beneficia ainda de uma margem positiva que supera os 30% face ao limite legal estabelecido;

3º) Sendo que essa margem positiva é ainda superior (37%), no que se reporta ao seu endividamento líquido.

Ou seja e em resumo, Vila Nova de Cerveira apresenta um nível de endividamento controlado e compatível com o esforço de investimento que está a realizar, o qual tem transformado de forma radical todo o concelho.



PRESTAÇÃO DE CONTAS 2010

APURAMENTO DA SITUAÇÃO DE ENDIVIDAMENTO A 31 DE DEZEMBRO DE 2010

(€)		
Designação	Montante	Observações
TOTAL ENDIVIDAMENTO BANCÁRIO CURTO PRAZO	0,00	(A) = Saldo credor conta 2311
EMPRÉSTIMOS DE CURTO PRAZO NÃO AMORTIZADOS ATÉ 31 DE DEZEMBRO DO ANO EM CAUSA		(B) = Saldo credor conta 2311 em 31 de Dezembro
CAPITAL EM DÍVIDA DE MÉDIO E LONGO PRAZOS MUNICÍPIO	6.860.250,18	(C) = Saldo credor conta 2312
TOTAL ENDIVIDAMENTO LÍQUIDO MUNICÍPIO	7.567.436,78	(D) = Passivos - Activos da linha (A) do Quadro 2. Activos e passivos financeiros
CONTRIBUIÇÃO AM, SM E SEL PARA O ENDIVIDAMENTO BANCÁRIO DE MÉDIO E LONGO PRAZOS		(E) = Total das contribuições AM, SM e SEL para o endividamento bancário de médio e longo prazos
CONTRIBUIÇÃO AM, SM E SEL PARA O ENDIVIDAMENTO LÍQUIDO		(F) = Total das contribuições AM, SM e SEL para o endividamento líquido
CAPITAL EM DÍVIDA DE EMPRÉSTIMOS DE MÉDIO E LONGO PRAZOS EXCEPCIONADOS DOS LIMITES DE ENDIVIDAMENTO MUNICIPAL	1.391.345,24	(G) = Campo A do recapitulativo do Quadro 3. Endividamento de médio e longo prazos
DÍVIDAS À EDP 1988	0,00	(H) = Campo B do recapitulativo do Quadro 3. Endividamento de médio e longo prazos
CAPITAL EM DÍVIDA DE MÉDIO E LONGO PRAZOS A CONSIDERAR	5.468.904,94	(I) = (C) + (E) - (G) + (B)
ENDIVIDAMENTO LÍQUIDO A CONSIDERAR	6.176.091,54	(J) = (D) + (F) - (G) - (H)
Limites endividamento municipal (recapitulativo)		
ENDIVIDAMENTO DE CURTO PRAZO	787.081,85	(K) = Campo (E) do Quadro 1
ENDIVIDAMENTO DE MÉDIO E LONGO PRAZOS	7.870.818,52	(L) = Campo (F) do Quadro 1
ENDIVIDAMENTO LÍQUIDO	9.838.523,15	(M) = Campo (G) do Quadro 1
Situação face aos limites		
ENDIVIDAMENTO DE CURTO PRAZO	Excesso	(N) = Excesso, se (A) > (K); (N) = Margem, se (A) < (K)
	Margem 787.081,85	
ENDIVIDAMENTO DE MÉDIO E LONGO PRAZOS	Excesso	(O) = Excesso, se (I) > (L); (O) = Margem, se (I) < (L)
	Margem 2.401.913,58	
ENDIVIDAMENTO LÍQUIDO	Excesso	(P) = Excesso, se (J) > (M); (P) = Margem, se (J) < (M)
	Margem 3.662.431,61	



3. Análise Patrimonial do Município

3.1 Análise do Balanço

Considerando os valores apresentados nas contas patrimoniais e de balanço a 31 de Dezembro de 2010, conclui-se que, globalmente, os diversos itens que o compõem apresentam uma evolução positiva, consolidando-se uma situação patrimonial da Autarquia que se pode reputar como positiva.

Apesar da transferência de um conjunto de valores do activo municipal para a Fundação Bienal de Arte de Cerveira (777 mil euros) e do terreno onde se encontra implantado o novo Quartel dos Bombeiros Voluntários de Vila Nova de Cerveira (100 mil euros) também já não se encontrar na posse da autarquia, o activo líquido continuou a crescer em 2010 (5,85%), suportado pelo endividamento de médio e longo prazos já referido e por uma gestão equilibrada da autarquia, no seu todo.

O quadro-resumo que apresentamos de seguida, permite verificar os montantes e a variação dos principais elementos do balanço reportados a 31 de Dezembro dos anos de 2009 e 2010:

VARIAÇÃO DOS PRINCIPAIS ELEMENTOS DO BALANÇO

	31.12.2009	31.12.2010	Variação %
4 Imobilizado Líquido	45.759.503,42	48.684.767,11	6,39%
3 Existências	0,00	0,00	#DIV/0!
2 Dívidas de Terceiros c/ prazo	87.374,12	142.538,08	63,14%
1 Disponibilidades	898.566,97	651.917,87	-27,45%
Total do Activo	46.745.444,51	49.479.223,06	5,85%
2 Dívidas a Terceiros m/l prazo	5.103.018,55	6.860.250,18	34,44%
2 Dívidas a Terceiros c/ prazo	3.330.572,06	2.062.682,15	-38,07%
2 Proveitos diferidos	13.836.928,98	16.208.912,85	17,14%
Total do Passivo	22.270.519,59	25.131.845,18	12,85%
5 Património	23.884.988,08	23.597.471,06	-1,20%
8 Resultado Líquido em exercício	589.936,84	749.906,82	27,12%
Total dos Fundos Próprios	24.474.924,92	24.347.377,88	-0,52%
Total do Passivo e Fundos Próprios	46.745.444,51	49.479.223,06	5,85%

Conforme se pode verificar, o total dos Fundos Próprios apresenta uma variação negativa de 0,52%, fruto da oneração de património da autarquia (obras de arte, no caso da Fundação e terreno para o Quartel dos Bombeiros Voluntários de V. N. Cerveira), sendo que os resultados líquidos alcançados, os quais aumentaram 27,12% face a 2009, não foram suficientes para colmatar tais factos.

3.2 Análise da Demonstração de Resultados do Exercício de 2010

Em 2010, os Resultados Líquidos do Exercício alcançados voltam a ser positivos, superando os 749 mil euros e crescendo mais de 27% face a 2009.

Considerando o valor alcançado, fruto do nível de custos e proveitos relevados no ano, convém ainda fazer as seguintes referências, as quais devem ser tomadas em devida conta:



PRESTAÇÃO DE CONTAS 2010

1) Quanto aos custos do exercício:

a) Os custos operacionais representam, naturalmente, a parcela mais significativa dos custos apresentados pela autarquia em 2010, com mais de 91% dos custos totais;

b) Os “custos com o pessoal”, com 35,63%, os “fornecimentos e serviços externos”, com 31,20%, e as “amortizações do exercício”, com 17,39% são, entre estes, os mais relevantes.

REPARTIÇÕES DOS CUSTOS DO EXERCÍCIO EM 2010

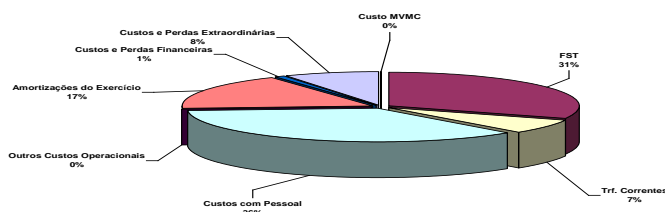

2) Já relativamente aos proveitos do exercício:

a) Os proveitos operacionais são, naturalmente, os mais significativos, com um peso de 89,67% do total registado no ano, sendo as Transferências da Administração Central/Orçamento de Estado/Fundos Comunitário, com mais de 63% do total, a sua “fatia” mais importante;

b) Confirma-se em 2010, a tendência e a realidade descritas em 2009, quanto à estagnação da actividade económica local, sendo que apesar de um aumento considerável das “Vendas e Prestações de Serviços”, a que está associada a revisão em alta de diversos tarifários por parte da autarquia, não foi o mesmo suficiente para fazer face às perdas verificadas em “Impostos e Taxas”, cuja redução comparativamente a 2009, se situou próximo do meio milhão de euros.

REPARTIÇÕES DOS PROVEITOS DO EXERCÍCIO EM 2010

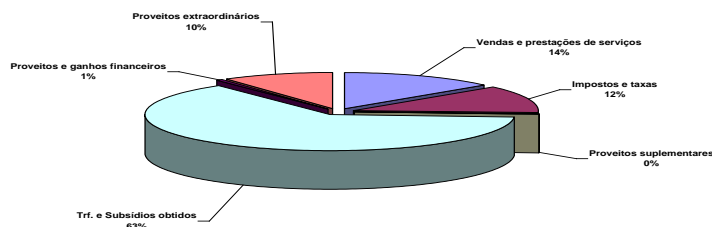



PRESTAÇÃO DE CONTAS 2010

DEMONSTRAÇÃO DOS RESULTADOS EXERCÍCIO DE 2010

Descrição	2010	Peso %	2009	Peso %
Custos e Perdas				
61 Custo MVMC	0,00 €	0,00%	0,00 €	0,00%
62 FSE	3.365.887,45 €	31,20%	3.512.358,15 €	31,56%
63 Trf. Correntes	748.787,54 €	6,94%	737.332,33 €	6,62%
64 Custos com Pessoal	3.844.271,29 €	35,63%	3.709.372,55 €	33,33%
65 Outros Custos Operacionais	6.222,47 €	0,06%	8.369,68 €	0,08%
66 Amortizações do Exercício	1.876.275,20 €	17,39%	1.859.043,78 €	16,70%
Custos Operacionais	9.841.443,95 €	91,22%	9.826.476,49 €	88,29%
68 Custos e Perdas Financeiras	74.810,33 €	0,69%	104.122,68 €	0,94%
Custos Financeiros	74.810,33 €	0,69%	104.122,68 €	0,94%
69 Custos e Perdas Extraordinárias	871.918,45 €	8,08%	1.199.616,27 €	10,78%
Custos Extraordinários	871.918,45 €	8,08%	1.199.616,27 €	10,78%
Custos do Exercício	10.788.172,73 €	100,00%	11.130.215,44 €	100,00%
Proveitos e Ganhos				
71 Vendas e prestações de serviços	1.579.009,63 €	13,69%	1.193.258,34 €	10,18%
72 Impostos e taxas	1.416.598,54 €	12,28%	1.905.578,22 €	16,26%
73 Proveitos suplementares	6.097,64 €	0,05%	5.345,18 €	0,05%
74 Trf. e Subsídios obtidos	7.343.980,69 €	63,65%	7.365.455,20 €	62,84%
75 Trabalhos para a própria entidade	0,00 €	0,00%	0,00 €	0,00%
Proveitos Operacionais	10.345.686,50 €	89,67%	10.469.636,94 €	89,33%
78 Proveitos e ganhos financeiros	69.223,91 €	0,60%	81.333,43 €	0,69%
Proveitos Financeiros	69.223,91 €	0,60%	81.333,43 €	0,69%
79 Proveitos extraordinários	1.123.169,14 €	9,73%	1.169.181,91 €	9,98%
Proveitos Extraordinários	1.123.169,14 €	9,73%	1.169.181,91 €	9,98%
Proveitos do Exercício	11.538.079,55 €	100,00%	11.720.152,28 €	100,00%

RESUMO

Resultados Operacionais	504.242,55 €	643.160,45 €
Resultados Financeiros	-5.586,42 €	-22.789,25 €
Resultados Correntes	498.656,13 €	620.371,20 €
Resultados Extraordinários	251.250,69 €	-30.434,36 €
Resultado Líquido do Exercício	749.906,82 €	589.936,84 €

Quanto ao comportamento nos últimos anos das rubricas da demonstração de resultados, de salientar:

1. Quanto aos "Custos do Exercício":

a) Em termos globais, depois de um crescimento em 2009 face a 2008, uma redução em mais de 3% em 2010, quando comparados com 2009;

b) A expectativa de uma redução consistente no futuro, nomeadamente, na rubrica de "FSE", que consideramos necessária, com outras, para a sustentabilidade económico-financeira da autarquia.



PRESTAÇÃO DE CONTAS 2010

Evolução dos Custos do Exercício

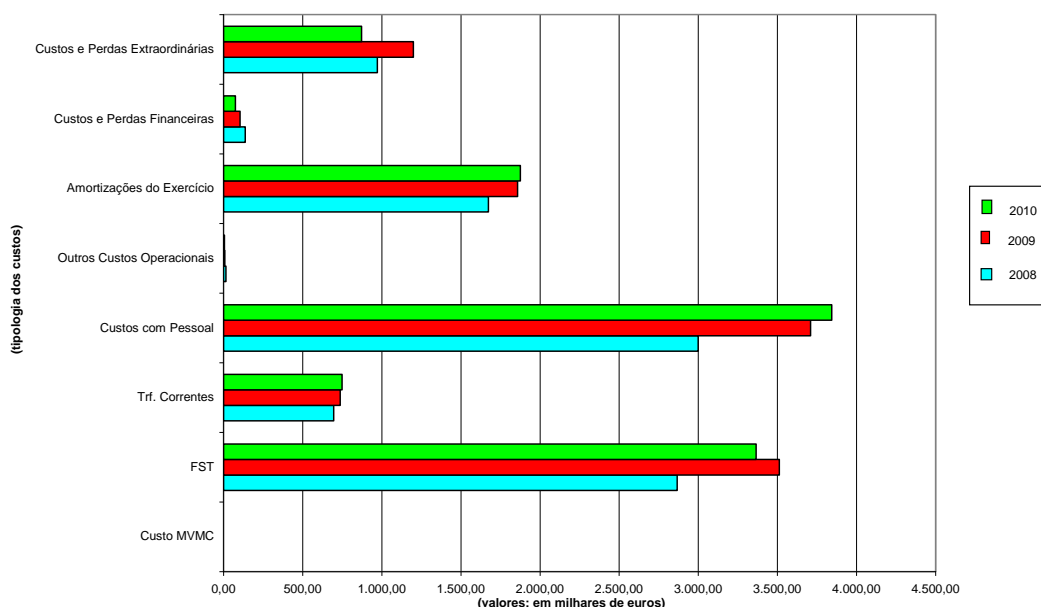

2. Já quanto aos “Proveitos do Exercício” e por comparação com os anos anteriores, é de registar:

a) A redução dos proveitos verificados em 2010 face a 2009 em 1,55%, depois de um importante crescimento verificado no ano de 2009, de mais de 10% face a 2008;

b) A forte “travagem” na arrecadação de impostos municipais como o IMT, ou em taxas associadas ao sector da construção civil, que explicam também e em boa medida o recuo dos proveitos municipais e, naturalmente, condicionam os resultados alcançados no ano.

Evolução dos Proveitos do Exercício

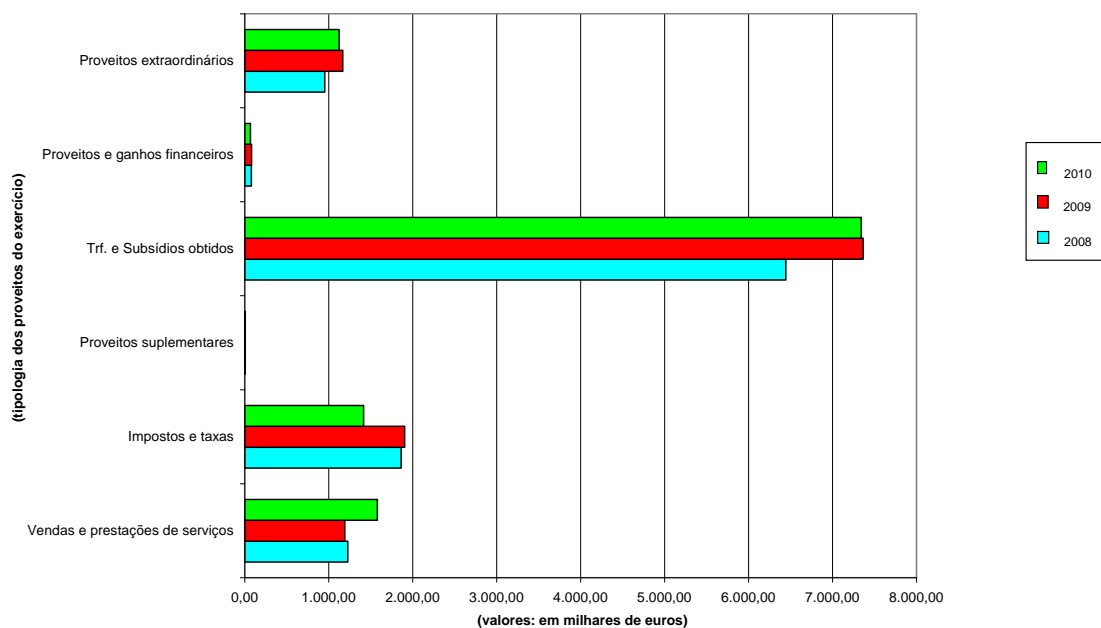



PRESTAÇÃO DE CONTAS 2010

3.3 Indicadores de Gestão

A partir dos Balanços a 31 de Dezembro de 2009 e 2010, é possível ainda extrair e/ou confirmar outros elementos que permitem verificar a situação económico-financeira do Município e respectiva evolução.

Em 2010, face a 2009, há um novo reforço das aplicações de fundos, considerando o aumento do activo fixo, o qual superou largamente a diminuição do activo circulante.

Desta feita e ao nível da origem de fundos, verifica-se uma forte diminuição do exigível de curto prazo, que assim é substituído pelo reforço dos capitais permanentes da autarquia, o que está em linha com as aplicações realizadas no exercício.

MAPA DE ORIGEM E APLICAÇÃO DE FUNDOS

	2009	2010	Variação	
			em valor	em %
Aplicação de Fundos	46.745.444,51	49.479.223,06	2.733.778,55	5,85%
Activo Circulante	985.941,09	794.455,95	-191.485,14	-19,42%
Activo Fixo	45.759.503,42	48.684.767,11	2.925.263,69	6,39%
Origem de Fundos	46.745.444,51	49.479.223,06	2.733.778,55	5,85%
Exigível a curto prazo	3.330.572,06	2.062.682,15	-1.267.889,91	-38,07%
Capitais permanentes	43.414.872,45	47.416.540,91	4.001.668,46	9,22%

Já quanto aos indicadores de equilíbrio de curto prazo, referência para uma recuperação sensível dos valores apresentados:

	2009	2010	Variação	
			em valor	em %
Equilíbrio Financeiro de Curto Prazo				
Fundo de Maneio Líquido	-2.344.630,97	-1.268.226,20	1.076.404,77	-45,91%
Liquidez Geral	0,30	0,39	0,09	30,11%
Liquidez Reduzida	0,30	0,39	0,09	30,11%
Liquidez Imediata	0,27	0,32	0,05	17,15%

Sendo que, em termos de médio/longo prazo, os indicadores revelam, em nosso entender, que permanecem intactas as condições de equilíbrio económico-financeiro do Município:

	2009	2010	Variação	
			em valor	em %
Equilíbrio Financeiro de Médio/Longo Prazo				
Solvabilidade				
a) Capitais Próprios/Activo	0,52	0,49	-0,03	-6,02%
b) Capitais Próprios/Passivo	1,10	0,97	-0,13	-11,85%
c) Capitais Próprios/Capitais Permanentes	0,56	0,51	-0,05	-8,92%
Autonomia Financeira	0,52	0,49	-0,03	-6,02%
Grau de Cobertura do Imobilizado	0.95	0.97	0.03	2.65%



4. Proposta de Aplicação do Resultado Líquido do Exercício

Considerando o que sobre esta matéria determina o DL n.º 54-A/99, de 22/02, e tendo em atenção que o resultado líquido alcançado é positivo, no montante de **749.906,82 €** deverá o mesmo servir para reforçar o património obrigatório até que o respectivo valor atinja 20% do valor do activo líquido, ou no caso e quando isso acontecer de tal valor já ter sido alcançado, constituir reservas, sendo que um mínimo de 5% do resultado líquido deve, anualmente, reforçar a conta de reservas legais.

Assim e porque o montante da conta de “Património” já atingiu e superou os 20% do activo líquido, propõe-se que seja aplicado 5% do valor apurado na conta 88 “Resultado Líquido do Exercício” no montante de **749.906,82 €**, ou seja, **37.495,34 €** na constituição de Reservas Legais, sendo o remanescente transferido para a conta de Resultados Transitados.

5. Conclusão

Em termos globais e apesar dos fortes constrangimentos que a partir do 2º semestre de 2010, passaram a ser sentidos pela autarquia, nomeadamente, com a redução das transferências do Orçamento de Estado até aí previstas e de toda uma conjuntura económica e financeira que, obviamente, dificulta a acção municipal, pode-se afirmar que o Município prosseguiu, com determinação e rigor, o caminho delineado nos documentos previsionais de gestão.

Assim e em síntese, foi possível no último ano obter resultados positivos, bem como reforçar o activo das contas patrimoniais da autarquia, melhor adequando a respectiva estrutura de financiamento, com a diminuição clara do passivo de curto prazo e consequente aumento dos capitais permanentes.

Continuando a usufruir de uma boa capacidade de endividamento, o Município de Vila Nova de Cerveira, encetou em 2010 e, paralelamente, um trabalho que deve continuar no futuro próximo de, por um lado, promover a racionalização dos respectivos custos de funcionamento e, por outro, de manter uma estrutura de preços e taxas municipais adequada, com o objectivo claro de garantir as condições de sustentabilidade necessárias para prosseguir com o esforço de investimento, que o actual executivo municipal tem como seu grande desafio, até final do mandato.

Vila Nova de Cerveira, 13 de Abril de 2011

O Presidente da Câmara

(José Manuel Vaz Carpinteira)



Município de Vila Nova de Cerveira

GUIA DE REMESSA

**Prestação
de Contas
2010**

	GUIA DE REMESSA

	MUNICIPIO DE VILA NOVA DE CERVEIRA
--	------------------------------------

	Envia à Direcção Geral do Tribunal de Contas os documentos constitutivos da conta de gerência relativa ao período de 2 de JANEIRO a 31 de DEZEMBRO de 2010
--	--

Nº do Doc.	DESIGNAÇÃO
1	Balanço
2	Demonstração de Resultados
3	Controlo Orçamental da Despesa
4	Controlo Orçamental da Receita
5	Fluxos de Caixa
6	Contas de Ordem
7	Operações de Tesouraria
8	Caracterização da Entidade
9	Contratação administrativa
10	Empréstimos
11	Relatório de Gestão
12	Acta da reunião em que foi discutida e votada a conta
13	Norma de controlo interno e suas alterações
14	Síntese das Reconciliações Bancárias
15	Relação Nominal dos Responsáveis
16	Parecer e certificação legal nos termos da Lei n.º 2/2007 de 15 de Janeiro

O Dirigente responsável pela área Administrativa e Financeira

Assinatura _____



Município de Vila Nova de Cerveira

ACTA DA REUNIÃO EM QUE FOI DISCUTIDA E VOTADA A CONTA

**Prestação
de Contas
2010**



Município de Vila Nova de Cerveira

NORMA DE CONTROLO INTERNO E AS SUAS ALTERAÇÕES

**Prestação
de Contas
2010**

SISTEMA DE CONTROLO INTERNO

ÍNDICE

	Página
Preâmbulo	2
Capítulo I Disposições Gerais	4
Capítulo II Princípios e Regras	4
Capítulo III Organização dos Serviços	7
Capítulo IV Disponibilidades	12
Capítulo V Conta de Terceiros	16
Capítulo VI Existências	17
Capítulo VII Imobilizado	18
Capítulo VIII Fundos de Maneio	19
Capítulo IX Disposições Finais	20

Preâmbulo

I - O Plano Oficial de Contabilidade das Autarquias Locais (POCAL), aprovado pelo Decreto-Lei n.º54-A/99, de 22 de Fevereiro (alterado pelo Decreto-Lei 162/99, de 14 de Setembro), consubstancia a reforma da administração financeira e das contas públicas no sector da administração autárquica, visa a sua uniformização, normalização e simplificação, de modo a constituir um instrumento de gestão económica, permitir o conhecimento completo do valor contabilístico do respectivo património, bem como a apreciação e julgamento do resultado anual da actividade autárquica.

O principal objectivo do POCAL é a criação de condições para a integração consistente da contabilidade orçamental, patrimonial e de custos numa contabilidade pública moderna, que constitua um instrumento fundamental de apoio á gestão das autarquias locais. De forma a permitir o controlo financeiro e a disponibilização de informação para os órgãos autárquicos, o estabelecimento de regras e procedimentos específicos para a execução orçamental e modificação dos documentos previsionais, uma execução orçamental, onde devem ser tidos sempre em consideração os princípios da mais racional utilização possível das dotações aprovadas e da melhor gestão de tesouraria, uma melhor uniformização de critérios de previsão, a obtenção expedita dos elementos indispensáveis ao cálculo dos agregados relevantes da contabilidade racional e a disponibilização de informação sobre a situação patrimonial de cada autarquia local.

Pelas razões expostas, anteriormente, a implementação de um “sistema de controlo interno”, constitui uma das grandes inovações do POCAL, deve englobar o plano de organização, políticas, métodos e procedimentos de controlo, bem como todos os outros métodos e procedimentos que contribuam para assegurar o desenvolvimento das actividades de forma ordenada e eficiente, incluindo a salvaguarda dos activos, a prevenção e detecção de situações de ilegalidade, fraude e erro, a exactidão e integridade dos registos contabilísticos e a preparação oportuna de informação financeira fiável.

Tal como consta do diploma, os métodos e procedimentos de controlo visam os seguintes objectivos:

- a) A salvaguarda da legalidade e regularidade no que respeita à elaboração, execução e modificação dos documentos previsionais, à elaboração das demonstrações financeiras e ao sistema contabilístico;
- b) O cumprimento das deliberações dos órgãos e das decisões dos respectivos titulares;
- c) A salvaguarda do património;
- d) A aprovação e controlo de documentos;
- e) A exactidão e integridade dos registos contabilísticos e, bem assim, a garantia da fiabilidade da informação produzida;
- f) O incremento da eficiência das operações;
- g) A adequada utilização dos fundos e o cumprimento dos limites legais à assunção de encargos;
- h) O controlo das aplicações e do ambiente informáticos;
- i) A transparência e a concorrência no âmbito dos mercados públicos;
- j) O registo oportuno das operações pela quantia correcta, nos documentos e livros apropriados e no período contabilístico a que respeitam, de acordo com as decisões de gestão e no respeito das normas legais.

II - Este regulamento estabelece os princípios gerais que disciplinam as operações relativas à execução da contabilidade do município, assim como algumas competências dos diversos serviços envolvidos na prossecução destes objectivos.

Capítulo I Princípios Gerais

Artigo 1.º

O presente regulamento visa estabelecer um conjunto de regras, de políticas, métodos e procedimentos de controlo que contribuam para assegurar o desenvolvimento das actividades de forma ordenada e eficiente, incluindo a salvaguarda dos activos, a prevenção e detecção de situações de ilegalidade, fraude e erro, a exactidão e a integridade dos registos contabilísticos e a preparação oportuna de informação financeira fiável.

Artigo 2.º

O presente regulamento é aplicável a todos os serviços da autarquia.

Artigo 3.º

Compete ao Chefe de Divisão, dentro da respectiva unidade orgânica, implementar o cumprimento das normas definidas no presente regulamento e dos preceitos legais em vigor.

Capítulo II Princípios e Regras

Artigo 4.º

Na elaboração e execução do orçamento das autarquias locais devem ser seguidos os seguintes princípios orçamentais:

- a) Princípio da independência – a elaboração, aprovação e execução do orçamento das autarquias locais é independente do Orçamento do Estado;
- b) Princípio da anualidade – os montantes previstos no orçamento são anuais, coincidindo o ano económico com o ano civil;
- c) Princípio da unidade – o orçamento das autarquias locais é único;
- d) Princípio da universalidade – o orçamento compreende todas as despesas e receitas, inclusive as dos serviços municipalizados no caso de existirem, em termos globais, devendo o orçamento destes serviços apresentar-se em anexo;
- e) Princípio do equilíbrio – o orçamento prevê os recursos necessários para cobrir todas as despesas, e as receitas correntes devem ser pelo menos iguais às despesas correntes;
- f) Princípio da especificação – o orçamento discrimina suficientemente todas as despesas e receitas nele previstas;

- g) Princípio da não consignação – o produto de quaisquer receitas não pode ser afecto à cobertura de determinadas despesas, salvo quando essa afectação for permitida por lei;
- h) Princípio da não compensação – todas as despesas e receitas são inscritas pela sua importância integral, sem deduções de qualquer natureza.

Artigo 5.º

A aplicação dos princípios contabilísticos fundamentais a seguir formulados deve conduzir à obtenção de uma imagem verdadeira e apropriada da situação financeira, dos resultados e da execução orçamental da entidade:

- a) Princípio da entidade contabilística - constitui entidade contabilística todo o ente público ou de direito privado que esteja obrigado a elaborar e apresentar contas de acordo com o presente Plano. Quando as estruturas organizativas e as necessidades de gestão e informação o requeiram, podem ser criadas subentidades contabilísticas, desde que esteja devidamente assegurada a coordenação com o sistema central;
- b) Princípio da continuidade – considera-se que a entidade opera continuamente, com duração ilimitada;
- c) Princípio da consistência – considera-se que a entidade não altera as suas políticas contabilísticas de um exercício para o outro. Se o fizer e a alteração tiver efeitos materialmente relevantes, esta deve ser referida de acordo com o anexo às demonstrações financeiras;
- d) Princípio da especialização (ou do acréscimo) – os proveitos e os custos são reconhecidos quando obtidos ou incorridos, independentemente do seu recebimento ou pagamento, devendo incluir-se nas demonstrações financeiras dos períodos a que respeitem;
- e) Princípio do custo histórico – os registos contabilísticos devem basear-se em custos de aquisição ou de produção;
- f) Princípio da prudência – significa que é possível integrar nas contas um grau de precaução ao fazer as estimativas exigidas em condições de reservas ocultas ou provisões excessivas ou a deliberada quantificação de activos e proveitos por defeito ou de passivos e custos por excesso;
- g) Princípio da materialidade – as demonstrações financeiras devem evidenciar todos os elementos que sejam relevantes e que possam afectar avaliações ou decisões dos órgãos das autarquias locais e dos interessados em geral;

- h) Princípio da não compensação – os elementos das rubricas do activo e do passivo (balanço), dos custos e perdas e de proveitos e ganhos (demonstração de resultados) são apresentados em separado, não podendo ser compensados.

Artigo 6.º

A elaboração do orçamento das autarquias locais deve obedecer às seguintes regras previsionais, previstas no ponto 3.3 do POCAL, cuja a redacção actual é a seguinte:

- a) As importâncias relativas aos impostos, taxas e tarifas a inscrever no orçamento não podem ser superiores à média aritmética simples das cobranças efectuadas nos últimos 24 meses que precedem o mês da sua elaboração;
- b) As importâncias relativas às transferências correntes e de capital só podem ser consideradas no orçamento em conformidade com a efectiva atribuição pela entidade competente;
- c) Sem prejuízo do disposto na alínea anterior, as importâncias relativas às transferências financeiras, a título de repartição dos recursos públicos do Orçamento do Estado, a considerar no orçamento aprovado, devem ser as constantes do Orçamento do Estado em vigor até à publicação do Orçamento do Estado para o ano a que ele respeita;
- d) As importâncias relativas aos empréstimos só podem ser consideradas no orçamento depois da sua contratação, independentemente da eficácia do respectivo contrato;
- e) As importâncias previstas para despesas com pessoal devem ter em conta apenas o pessoal que ocupe lugares de quadro, requisitado e em comissão de serviço ou contratos a termo certo, bem como aquele cujos contratos ou abertura de concurso para ingresso ou acesso estejam devidamente aprovados no momento da elaboração do orçamento;
- f) No orçamento inicial, as importâncias a considerar nas rubricas “Remunerações de Pessoal” devem corresponder à da tabela de vencimentos em vigor.

Artigo 7.º

Na execução do orçamento das autarquias locais devem ser respeitados os seguintes princípios e regras:

- a) As receitas só podem ser liquidadas e arrecadadas se tiverem sido objecto de inscrição orçamental adequada;
- b) A cobrança de receitas pode no entanto ser efectuada para além dos valores inscritos no orçamento;

- c) As receitas liquidadas e não cobradas até 31 de Dezembro devem ser contabilizadas pelas correspondentes rubricas do orçamento do ano em que a cobrança se efectuar;
- d) As despesas só podem ser cativadas, assumidas, autorizadas e pagas se, para além de serem legais, estiverem inscritas no orçamento e com dotação igual ou superior ao cabimento e ao compromisso, respectivamente;
- e) As dotações orçamentais da despesa constituem o limite máximo a utilizar na sua realização;
- f) As despesas a realizar com a compensação em receitas legalmente consignadas podem ser autorizadas até à concorrência das importâncias arrecadadas;
- g) As ordens de pagamento de despesa caducam em 31 de Dezembro do ano a que respeitam, devendo o pagamento dos encargos regularmente assumidos e não pagos até essa data ser processado por conta das verbas adequadas do orçamento que estiver em vigor no momento em que se proceda ao seu pagamento;
- h) O credor pode requerer o pagamento dos encargos referidos na alínea g) no prazo improrrogável de três anos a contar de 31 de Dezembro do ano a que respeita o crédito;
- i) Os serviços, no prazo improrrogável definido na alínea anterior, devem tomar a iniciativa de satisfazer os encargos, assumidos e não pagos, sempre que não seja imputável ao credor a razão do não pagamento.

Capítulo III **Organização dos Serviços**

Artigo 8.º

A unidade orgânica à qual está directamente cometida a gestão financeira e patrimonial do município é a Divisão Administrativa e Financeira.

Artigo 9.º

Constituem funções comuns às diversas unidades orgânicas (Divisões):

- a) Elaborar e submeter à aprovação superior instruções, circulares, regulamentos e normas que foram julgadas necessárias ao correcto exercício da actividade dos serviços;
- b) Assegurar a eficiência nos métodos e a racionalização dos processos de trabalho de forma a maximizar a produtividade dos recursos disponíveis;
- c) Observar escrupulosamente a disciplina legal ou regulamentar dos procedimentos administrativos em que intervenham;

- d) Colaborar na elaboração do Orçamento, Plano Plurianual de Investimentos e Documentos de Prestações de Contas;
- e) Preparar assuntos que careçam de deliberação dos órgãos autárquicos, atribuindo-lhes o respectivo enquadramento legal;
- f) Assegurar o cumprimento das deliberações dos órgãos autárquicos e despachos do Presidente da Câmara, nas áreas dos respectivos serviços;
- g) Assistir, sempre que assim for determinado, às reuniões da Câmara Municipal e da Assembleia Municipal;
- h) Coordenar a actividade das unidades dependentes de cada um dos serviços e assegurar a correcta execução das tarefas atribuídas, dentro dos prazos determinados;
- i) Assegurar a existência de fluxos de informação eficazes entre os vários serviços, com vista ao bom funcionamento global;
- j) Zelar pelo cumprimento do dever de assiduidade e participar as ausências ao Sector de Recursos Humanos, em conformidade com a legislação de faltas e licenças;
- k) Remeter ao Arquivo Geral, no final de cada ano, os documentos e processos que hajam sido objecto de decisão final;
- l) Apresentar sugestões tendo em vista a boa adequação dos serviços ao desenvolvimento do município;
- m) Manter o Presidente da Câmara ao corrente das actividades dos serviços que dirige.

Artigo 10.º

A Divisão Administrativa e Financeira tem por principal atribuição o apoio administrativo às actividades desenvolvidas pelo município, competindo-lhe a coordenação de todas as questões de índole administrativa e financeira, nomeadamente:

- a) Assegurar a execução de todas as tarefas que se inserem no domínio da administração dos recursos humanos, financeiros e patrimoniais, de acordo com as disposições legais aplicáveis e critérios de boa gestão;
- b) Promover e zelar pela arrecadação das receitas do município;
- c) Executar as tarefas inerentes à recepção, classificação, expediente e arquivo de todos os documentos das divisões;
- d) Propor e colaborar na execução de medidas tendentes ao aperfeiçoamento organizacional e à racionalização de recursos quer humanos quer materiais e financeiros;
- e) Organizar e dar sequência aos processos administrativos de interesse do município;

- f) Dar apoio aos órgãos do município;
- g) Promover, com a colaboração dos sectores operativos, a elaboração anual dos documentos previsionais – grandes opções do plano e orçamento;
- h) Promover a elaboração anual dos mapas de execução do plano plurianual de investimentos e do orçamento e dos documentos de prestação de contas;
- i) Assegurar as demais funções que por lei ou deliberação da Câmara lhe sejam cometidas.

Artigo 11.º

1 - Compete ao Serviço de Património:

- a) Organizar e manter actualizado o inventário e cadastro de bens, prédios urbanos e outros imóveis, para além dos bens de domínio público;
- b) Executar as tarefas correspondentes aos registos na Conservatória do Registo Predial e na Repartição de Finanças de todos os bens próprios imobiliários do município e obtenção de certidões;
- c) Proceder à identificação, registo, caracterização e inventariação de todos os bens, obras de arte, mobiliário e equipamento existentes nos serviços ou cedidos pela Câmara Municipal a outros organismos;
- d) Controlar os seguros referentes a bens patrimoniais e apresentar propostas para a sua reformulação;
- e) Executar todo o expediente relacionado com a alteração de bens móveis e imóveis;
- f) Executar tudo o mais que se encontrar relacionado com este serviço e for superiormente determinado;

2 – A todos os processos e procedimentos de controlo a realizar nesta área aplica-se o disposto no Regulamento de Inventário e Cadastro do Património da Câmara Municipal de Vila Nova de Cerveira.

Artigo 12.º

Compete ao Serviço de Contabilidade:

- a) Promover e colaborar na elaboração do plano plurianual de investimentos, orçamento, coligindo todos os elementos necessários àquele fim;
- b) Elaborar os documentos de prestação de contas, nomeadamente o balanço, a demonstração de resultados, os mapas de execução orçamental, anexos às demonstrações financeiras, fluxos de caixa e o relatório de gestão, coligindo todos os elementos necessários para esse fim, observando o preceituado n.ºs 2 e 3 do capítulo 2

do Decreto-Lei n.º 54-A/99, de 22 de Fevereiro, e submetê-los à aprovação do órgão executivo;

- c) Coordenar e controlar toda a actividade financeira, designadamente através da verificação do cabimento de verbas;
- d) Promover a arrecadação de receitas;
- e) Verificar todas as autorizações de despesa, emitir, registar e arquivar ordens de pagamento, registar e arquivar guias de receita e de anulação de receita;
- f) Controlar as contas bancárias do município e emitir cheques ou ordens de transferência para pagamentos devidamente autorizados;
- g) Organizar e acompanhar os processos de derramas, contracção de empréstimos bancários, suas amortizações e liquidação dos respectivos juros, bem como os processos relativos a leasing e factoring;
- h) Fornecer elementos estatísticos, de natureza financeira, que lhe forem solicitados;
- i) Escriturar e manter em ordem os livros de contabilidade e a documentação respectiva;
- j) Manter em ordem a conta corrente com empreiteiros e fornecedores, bem como o mapa de actualização de empréstimos;
- k) Verificar diariamente a exactidão das operações de tesouraria, nos termos da lei, bem como elaborar os balanços legalmente previstos ou que sejam superiormente determinados, com vista à verificação do estado da responsabilidade do tesoureiro;
- l) Executar outros serviços, mapas, estatísticas e informações sobre contabilidade municipal e, em geral, cumprir e fazer cumprir as disposições legais e regulamentares sobre a contabilidade municipal;
- m) Processar as folhas de vencimentos, subsídios e outros abonos do pessoal da autarquia (mediante relações de frequência ou notas de despesas a fornecer pelo sector de Recursos Humanos) e dos membros dos órgãos autárquicos;
- n) Executar tudo o mais que se encontrar relacionado com este serviço e for superiormente determinado.

Artigo 13.º

Compete ao Serviço de Aprovisionamento:

- a) Colaborar na elaboração do plano plurianual de investimentos;
- b) Proceder às aquisições necessárias, após adequada instrução dos respectivos processos, incluindo a abertura de concursos de fornecimentos de expediente geral;

- c) Efectuar regularmente consultas ao mercado fornecedor, de modo a obter informações actualizadas;
- d) Proceder à armazenagem, controlo, conservação e distribuição pelos serviços de bens de consumo corrente;
- e) Garantir uma gestão eficiente dos recursos materiais através de um correcto sistema de controlo de custos e dos consumos;
- f) Proceder à cabimentação e ao compromisso de verbas disponíveis em matéria de realização de despesa com locação e aquisição de bens e serviços.
- g) Executar tudo o mais que se encontrar relacionado com este serviço e for superiormente determinado.

Artigo 14.º

1- Compete à Tesouraria:

- a) Arrecadar receitas virtuais e eventuais, bem como a anulação das receitas virtuais;
- b) Liquidar juros de mora;
- c) Efectuar os pagamentos devidamente autorizados, verificada a existência das condições necessárias;
- d) Manter à sua guarda os fundos, valores e documentos pertencentes ao município;
- e) Efectuar depósitos, levantamentos e transferências de fundos devidamente autorizados;
- f) Entregar diariamente no serviço de contabilidade balancetes diários de caixa, acompanhados de toda a documentação referente ao respectivo dia;
- g) Efectuar o controlo do serviço da dívida legalmente contratada;
- h) Manter devidamente actualizados os documentos de controlo de tesouraria e, em geral, cumprir e fazer cumprir as disposições legais e regulamentos sobre a contabilidade municipal.

2 - A tesouraria é dirigida pelo tesoureiro, que será substituído, nas suas faltas e impedimentos, por quem for designado pelo Presidente da Câmara para o efeito.

Capítulo IV Disponibilidades

Artigo 15.º

A importância em numerário existente em caixa no encerramento diário não deve ultrapassar o montante adequado às necessidades diárias da autarquia, sendo este montante de 1.000 €.

Artigo 16.º

1 - Compete ao órgão executivo deliberar sobre abertura de contas bancárias tituladas pela autarquia, mediante proposta do Presidente da Câmara.

2 - A movimentação das contas bancárias tituladas pela autarquia é feita, simultaneamente, pelo Tesoureiro e pelo Presidente da Câmara ou Vereador com competência delegada.

Artigo 17.º

Os pagamentos serão obrigatoriamente efectuados por transferência bancária ou por cheque. Os pagamentos até ao montante de 250,00 €, bem como a reposição de fundos de maneo, previstos no capítulo VIII deste regulamento, podem ser efectuados em numerário.

Artigo 18.º

Os cheques serão emitidos no serviço de contabilidade de acordo com as ordens de pagamento emitidas pelo mesmo, após serem devidamente subscritas, pelo Presidente da Câmara ou Vereador com competência para tal.

Artigo 19.º

1 - Os cheques não preenchidos estão à guarda do serviço de contabilidade.

2 - Os cheques que já emitidos tenham sido anulados, serão arquivados sequencialmente pelo serviço de contabilidade, após inutilização das assinaturas, quando as houver.

Artigo 20.º

1- A cobrança de receitas municipais por entidades diversas do tesoureiro, necessita de autorização do órgão executivo e é efectuada através da emissão de documentos de receita, com menção sequencial, que indiquem o serviço da cobrança.

2 - Os documentos de receita, serão fornecidos aos serviços que estejam autorizados para realizar as cobranças.

3 – Os serviços já autorizados a efectuar cobranças (para além do tesoureiro) são os seguintes:

Acção Social

Desporto;

Ferry-Boat;

Turismo;

Serviço Águas (Leitores Cobradores).

Estas receitas darão entrada na tesouraria no dia útil imediato ao da cobrança, mediante prévia conferência e emissão de guia de receita pela Secção de Administração Geral.

Artigo 21.º

Os serviços emissores de guias de receita são os seguintes:

a) Secção de Administração Geral, quando se trate de :

Taxas de prestações de serviços;

Taxas e tarifas respeitantes a água, saneamento e resíduos sólidos.

Transportes escolares;

Coimas;

Notariado privativo;

Mercado e Feiras;

Espectáculos e cinema;

Ferry – Boat;

Piscina;

Pavilhão Municipal de Desportos;

Publicidade;

Caça;

Cemitério

Rendimentos provenientes de concessões;

Refeitórios escolares;

Rendas de habitação social e outros edifícios.

Outras receitas municipais relacionadas com procedimentos que corram pela secção.

b) Secção Administrativa de Obras, quando se trate de:

Loteamentos, obras, taxas urbanísticas e licenças diversas;

Ocupação de via pública por motivo de obras;

Fornecimento de programas de concurso, cadernos de encargos e cópias de projectos de obras municipais e outros documentos semelhantes;

Outras receitas municipais relacionadas com procedimentos que corram pela secção.

c) Secção de Gestão e Recursos Humanos, quando se trate de:

Impostos directos e indirectos;

Juro de depósitos, obrigações e empréstimos;

Transferências correntes e de capital;

Empréstimos;

Reposições abatidas nos pagamentos;

Deduções nos pagamentos;

Descontos dos vencimentos dos funcionários e agentes;

Outras receitas municipais relacionadas com procedimentos que corram pela secção.

2 – A criação de novos serviços emissores de receita será efectuada por despacho do Presidente da Câmara.

Artigo 22.º

1 – O serviço de contabilidade manterá permanentemente actualizadas as contas correntes referentes a todas as instituições bancárias onde se encontrem contas abertas em nome da autarquia.

2 - Fará uma reconciliação bancária mensalmente, através de um funcionário designado para o efeito pelo Chefe da Divisão Administrativa e Financeira, que não se encontre afecto à tesouraria nem tenha acesso às respectivas contas correntes.

3 – Quando se verificarem diferenças na reconciliações bancárias, estas são averiguadas e prontamente regularizadas, se tal se justificar.

Artigo 23.º

Depois de efectuada a reconciliação bancária, o serviço de contabilidade analisa a validade dos cheques em trânsito e findo o período de validade, procede ao respectivo cancelamento junto da instituição bancária, efectuando os necessários registos contabilísticos de regularização.

Artigo 24.º

1 - O estado de responsabilidade do tesoureiro pelos fundos, montantes e documentos entregues à sua guarda é verificado, na presença daquele ou seu substituto, através de contagem física do numerário e documentos sob a sua responsabilidade, a realizar pelos responsáveis designados para o efeito, nas seguintes situações:

- a) Trimestralmente e sem prévio aviso;
- b) No encerramento das contas de cada exercício económico;
- c) No final e no início do mandato do órgão executivo eleito ou do órgão que o substitui, no caso de aquele ter sido dissolvido;
- d) Quando for substituído o tesoureiro.

Artigo 25.º

São lavrados termos de contagem dos montantes sob a responsabilidade do tesoureiro, assinados pelos seus intervenientes e, obrigatoriamente, pelo Presidente da Câmara, pelo Chefe da Divisão Administrativa e Financeira e pelo tesoureiro, no final e início do mandato do órgão executivo e na substituição do tesoureiro.

Artigo 26.º

Para efeitos de controlo de tesouraria e do endividamento são obtidos junto das instituições de crédito extractos de todas as contas de que a autarquia local é titular.

Artigo 27.º

O tesoureiro responde directamente perante o órgão executivo pelo conjunto das importâncias que lhe são confiadas e outros funcionários e agentes em serviço na tesouraria respondem perante o respectivo tesoureiro pelos seus actos e omissões que se traduzam em situações de alcance, qualquer que seja a sua natureza.

Artigo 28.º

1 – O tesoureiro é responsável pelo funcionamento da tesouraria, nos seus diversos aspectos.

2 – A responsabilidade por situações de alcance não são imputáveis ao tesoureiro estranho aos factos que as originaram ou mantêm, excepto se no desempenho das suas funções de gestão, controlo e apuramento de importâncias houver procedido com culpa.

Artigo 29.º

Sempre que, no âmbito das acções inspectivas, se realize a contagem dos montantes sob responsabilidade do tesoureiro, o presidente do órgão executivo, mediante requisição do inspector ou do inquiridor, deve dar instruções às instituições de crédito para que forneçam directamente àquele todos os elementos de que necessita para o exercício das suas funções.

Capítulo V Contas de Terceiros

Artigo 30.º

As compras são feitas pelo serviço de aprovisionamento, com base em requisição externa ou contrato, após verificação do cumprimento das normas legais aplicáveis, nomeadamente, em matéria de realização de despesas públicas com aquisição de bens e serviços.

Artigo 31.º

1 – A entrega de bens é feita no sector indicado no processo de aquisição onde se procede à conferência física, qualitativa e quantitativa, e se confronta com a respectiva guia de remessa e requisição externa, onde é aposta informação de “conferido” e “recebido”.

2 – Os documentos referidos no número anterior são remetidos ao serviço de aprovisionamento, onde este promoverá actualização das existências.

Artigo 32.º

No final de cada mês, será feita reconciliação entre os extractos de conta corrente de clientes e dos fornecedores com as respectivas contas da autarquia, por um funcionário designado para o efeito.

Artigo 33.º

No serviço de contabilidade serão conferidas as facturas com a guia de remessa e a requisição externa após o que são emitidas as ordens de pagamento, e enviadas cópias dos documentos ao serviço de aprovisionamento.

Artigo 34.º

Caso existam facturas recebidas com mais de uma via, é apostado nas cópias, de forma clara e evidente, um carimbo de “Duplicado”.

Artigo 35.º

Serão efectuadas reconciliações nas contas de empréstimos bancários e aquisições no sistema de leasing com instituições de crédito e determinam-se os respectivos juros sempre que haja lugar a qualquer pagamento por conta desse débito.

Artigo 36.º

Mensalmente, serão efectuadas reconciliações nas contas “Estado e outros entes públicos”.

Artigo 37.º

As contas de devedores e credores devem ser igualmente reconciliadas, no final de cada mês.

Capítulo VI Existências

Artigo 38.º

Para cada local de armazenagem de existências será nomeado pela presidência, um responsável.

Artigo 39.º

1 - As entradas e saídas dos materiais de armazém apenas são permitidas mediante a respectiva guia de remessa ou requisição interna.

2 – As sobras de materiais darão, obrigatoriamente, entrada em armazém através da guia de devolução ou reentrada.

Artigo 40.º

As fichas de existências do armazém são movimentadas por forma que o seu saldo corresponda permanentemente aos bens existentes no mesmo armazém.

Artigo 41.º

A guia de remessa ou factura terá que dar entrada no serviço de aprovisionamento e após as respectivas anotações no processo de despesa encaminha para o serviço de contabilidade onde se procede a ordem de pagamento.

Artigo 42.º

1 – As existências são periodicamente – mínimo uma vez por trimestre, sujeitas a inventariação física, podendo utilizar-se testes de amostragem, devendo, ao longo do ano, serem contados todos bens.

2 – Os funcionários que procedem à inventariação física por amostragens são indicados pelo Chefe da Divisão em que se enquadrar a respectiva unidade orgânica, procedendo-se prontamente às regularizações necessárias e ao apuramento de responsabilidades, quando for o caso.

Capítulo VII Imobilizado

Artigo 43.º

As fichas do imobilizado são mantidas permanentemente actualizadas no serviço de património.

Artigo 44.º

1 – As aquisições de imobilizado efectuem-se de acordo com o plano plurianual de investimentos e com base em deliberações do órgão executivo.

2 - Estas aquisições são efectuadas através de requisições externas ou documento equivalente, designadamente contrato, emitido pelos responsáveis designados para o efeito, após verificação do cumprimento das normas legais aplicáveis.

3 – As facturas referentes a esta aquisição, dão entrada no serviço de aprovisionamento e após conferência encaminha para o serviço de contabilidade onde se procede a ordem de pagamento.

4 – Devem ser realizadas reconciliações entre os registos das fichas e os registos contabilísticos quanto aos montantes de aquisições e das amortizações acumuladas.

Artigo 45.º

1 – O inventário do património de todos os bens duradouros e equipamentos propriedade do Município, cujo valor de aquisição seja superior a € 50, deverá manter-se permanentemente actualizado.

2 – Sempre que seja adquirido um bem que passe a fazer parte integrante do imobilizado, o serviço de aprovisionamento enviará ao sector de património cópia de requisição e factura, depois desta visada.

Artigo 46.º

1 – Sempre que, por qualquer motivo, um bem ou equipamento deixe de ter utilidade, deve o funcionário a quem o mesmo esteja distribuído comunicar tal facto ao respectivo superior hierárquico.

2 – Se a entidade competente para decidir entender que é esse o procedimento mais adequado, será ordenado o abate do bem, remetendo-se o respectivo documento ao serviço de património.

3 – Consoante o valor do bem a abater, têm competência para ordenar o abate:

- a) Até € 100, o chefe da divisão respectiva.
- b) Acima de € 100, o Presidente ou o vereador com competências delegadas.

Artigo 47.º

1 – O serviço de património fará, durante o mês de Dezembro de cada ano, a verificação física dos bens do activo imobilizado, conferindo-a com os registos, procedendo-se prontamente à regularização e ao apuramento de responsabilidade quando for o caso.

2 – Em Janeiro de cada ano o serviço de património enviará, ao responsável de cada secção um inventário patrimonial actualizado, da sua responsabilidade a fim de o mesmo ser subscrito.

3 - Cada funcionário é responsável pelos bens e equipamentos que lhe estejam distribuídos, para o que subscreverá um documento de posse no momento da entrega eventual de cada bem ou equipamento constante do inventário.

Capítulo VIII Fundo de Maneio

Artigo 48.º

1 – Em caso de reconhecida necessidade poderá ser autorizada a constituição de fundos de maneio, correspondendo a cada um uma dotação orçamental, visando o pagamento de pequenas despesas urgentes e inadiáveis.

2 - Cada um destes fundos tem de ser regularizado no fim de cada mês e saldado até ao último dia útil de cada ano, não podendo conter em caso algum despesas não documentadas.

Artigo 49.º

1 – Para efeitos de controlo dos fundos de maneio o órgão executivo deve no momento da sua constituição, aprovar os requisitos a que o mesmo deva obedecer, nomeadamente:

- a) A natureza da despesa a pagar pelo fundo;
- b) O montante que constitui o fundo e as rubricas de classificação económica que disponibilizam as dotações necessárias;
- c) A sua reconstituição mensal contra a entrega dos documentos justificativos das despesas;
- d) O responsável pela sua posse e utilização;
- e) A sua reposição até ao último dia útil de cada ano.

Capítulo IX Disposições Finais

Artigo 50.º

O presente regulamento pode ser alterado por deliberação do órgão executivo, sempre que haja razões que o justifiquem.

Artigo 51.º

São revogadas toda as normas internas, bem como todas as Ordens de Serviço actualmente em vigor e relativas às matérias reguladas no presente diploma.

Artigo 52.º

Do presente diploma, bem como de todas as alterações que lhe venham a ser introduzidas, serão remetidas cópias à Inspecção Geral de Finanças e à Inspecção Geral da Administração do Território, dentro do prazo de 30 dias após a sua aprovação.

Artigo 53.º

Conforme preceituado no artigo 11.º do Decreto-Lei n.º54-A/99, o presente regulamento entra simultaneamente em vigor com a implementação do POCAL.



Município de Vila Nova de Cerveira

RESUMO DIÁRIO DE TESOURARIA

**Prestação
de Contas
2010**

ENTIDADE		RESUMO DIÁRIO DE TESOURARIA Nº. 256							DATA	ANO	PÁGINA
M. V.N.Cerveira		Data : 2010/12/30							2011/04/08	2010	1
CONTA	CX/BC	DESIGNAÇÃO	ANTERIOR		DO DIA		ACUMULADO		SALDO		
			DÉBITO	CRÉDITO	DÉBITO	CRÉDITO	DÉBITO	CRÉDITO	DEVEDOR	CRETOR	
11		CAIXA	19.015.053,95	19.012.112,07	11.568,44	14.165,99	19.026.622,39	19.026.278,06	344,33		
11.1	CX	Caixa	19.005.949,88	19.004.524,50	11.518,94	12.599,99	19.017.468,82	19.017.124,49	344,33		
		CAIXA	19.005.949,88	19.004.524,50	11.518,94	12.599,99	19.017.468,82	19.017.124,49	344,33		
11.8		Fundo de manei	9.104,07	7.587,57	49,50	1.566,00	9.153,57	9.153,57			
11.8.1	CX1	José Carpinteira	3.746,67	2.880,67		866,00	3.746,67	3.746,67			
		FM-José Carpinteira	3.746,67	2.880,67		866,00	3.746,67	3.746,67			
11.8.2	CX2	João Nogueira	3.672,02	3.021,52	49,50	700,00	3.721,52	3.721,52			
		FM-João Nogueira	3.672,02	3.021,52	49,50	700,00	3.721,52	3.721,52			
11.8.4	CX4	Vitor Pereira	1.535,38	1.535,38			1.535,38	1.535,38			
		FM-Vitor Pereira	1.535,38	1.535,38			1.535,38	1.535,38			
11.8.5	CX5	Fernando Matias	150,00	150,00			150,00	150,00			
		FM-Fernando Matias	150,00	150,00			150,00	150,00			
12		DEPÓSITOS EM INSTITUIÇÕES FINANCEIRAS	21.866.525,66	20.988.345,66	127.221,82	353.828,28	21.993.747,48	21.342.173,94	651.573,54		
12.1		CAIXA GERAL DE DEPÓSITOS	21.081.636,50	20.497.030,43	67.221,82	353.828,28	21.148.858,32	20.850.858,71	297.999,61		
	0035/00001359130	CGD	2.247.588,69	2.092.285,12	23,72		2.247.612,41	2.092.285,12	155.327,29		
	0035/00001819430	CGD	135.299,25	100.000,00			135.299,25	100.000,00	35.299,25		
	0035/00009749330	CGD	12.079,91				12.079,91		12.079,91		
	0035/00014085230	CGD	15.088.451,32	14.864.745,31	67.198,10	233.828,28	15.155.649,42	15.098.573,59	57.075,83		
	0035/00014233230	CGD	3.243.149,33	3.240.000,00			3.243.149,33	3.240.000,00	3.149,33		
	0035/00014892630	CGD	48.496,33	45.000,00			48.496,33	45.000,00	3.496,33		
	0035/00015260530	CGD	40.165,25	35.000,00			40.165,25	35.000,00	5.165,25		
	0035/00015447030	CGD	58.532,87	55.000,00			58.532,87	55.000,00	3.532,87		
	0035/00015939130	CGD	3.751,20				3.751,20		3.751,20		
	0035/00015940530	CGD	27.873,08	25.000,00			27.873,08	25.000,00	2.873,08		
	0035/00016560930	CGD	20.187,74	15.000,00			20.187,74	15.000,00	5.187,74		
	0035/00016708430	CGD	26.435,74	25.000,00			26.435,74	25.000,00	1.435,74		
	0035/00017555930	CGD	129.625,79			120.000,00	129.625,79	120.000,00	9.625,79		
12.2	0018/35404061001	BANCO TOTTA & AÇORES	107.382,70	66.748,95			107.382,70	66.748,95	40.633,75		
		BT	107.382,70	66.748,95			107.382,70	66.748,95	40.633,75		
12.3	0045/40023596179	CAIXA DE CRÉDITO AGRICOLA MÚTUO	397.513,34	191.638,08			397.513,34	191.638,08	205.875,26		
		CCAM	397.513,34	191.638,08			397.513,34	191.638,08	205.875,26		
12.4	0033/00049885369 0033/45255167253	BANCO COMERCIAL PORTUGUÊS	242.860,35	211.780,76	60.000,00		302.860,35	211.780,76	91.079,59		
		BCP	143.762,08	125.575,34	60.000,00		203.762,08	125.575,34	78.186,74		
		BCP	99.098,27	86.205,42			99.098,27	86.205,42	12.892,85		
12.5	0031/17259100197	BANCO ESPIRITO SANTO	37.132,77	21.147,44			37.132,77	21.147,44	15.985,33		
		BES	37.132,77	21.147,44			37.132,77	21.147,44	15.985,33		
TOTAL DE DISPONIBILIDADES			40.881.579,61	40.000.457,73	138.790,26	367.994,27	41.020.369,87	40.368.452,00	651.917,87		
DOCUMENTOS			31.400,08	8,78			31.400,08	8,78	31.391,30		
DOTAÇÕES ORÇAMENTAIS			15.944.051,94	15.592.686,66	5.483,94	240.006,70	15.949.535,88	15.832.693,36	116.842,52		
DOTAÇÕES NÃO ORÇAMENTAIS			1.314.840,86	785.084,26	5.318,75		1.320.159,61	785.084,26	535.075,35		

TESOUREIRO

FUNCIONÁRIO

ORGÃO EXECUTIVO



Município de Vila Nova de Cerveira

SÍNTESE DAS RECONCILIAÇÕES BANCÁRIAS

**Prestação
de Contas
2010**

ANEXO IV

SÍNTESE DAS RECONCILIAÇÕES BANCÁRIAS

DESIGNAÇÃO DA ENTIDADE

MUNICÍPIO DE VILA NOVA DE CERVEIRA

Instituição bancária		Saldo em 31/12/2010 a)	Saldo contabilístico b)	Observações c)
Banco	N.º da conta			
Caixa Geral Depósitos	00014085230	500.642,59	57.075,83	(1)
Caixa Geral Depósitos	00001359130	75.756,99	155.327,29	(1)
Caixa Geral Depósitos	00001819430	35.300,69	35.299,25	(1)
Caixa Geral Depósitos	00009749330	12.079,91	12.079,91	(1)
Caixa Geral Depósitos	00014233230	63.636,59	3.149,33	(1)
Caixa Geral Depósitos	00014892630	3.502,09	3.496,33	(1)
Caixa Geral Depósitos	00015260530	5.165,25	5.165,25	(1)
Caixa Geral Depósitos	00015447030	6.613,53	3.532,87	(1)
Caixa Geral Depósitos	00015939130	3.751,20	3.751,20	(1)
Caixa Geral Depósitos	00015940530	2.873,08	2.873,08	(1)
Caixa Geral Depósitos	00016560930	5.187,74	5.187,74	(1)
Caixa Geral Depósitos	00016708430	1.435,74	1.435,74	(1)
Caixa Geral Depósitos	00017555930	1.185,17	9.625,79	(1)
Banco Totta	35404061001	33.547,33	40.633,75	(1)
Caixa Crédito Agrícola Mútuo	40023596179	170.675,09	205.875,26	(1)
Banco Comercial Português	00049885369	74.460,40	78.186,74	(1)
Banco Comercial Português	45255167253	12.583,85	12.892,85	(1)
Banco Espírito Santo	17259100197	15.937,79	15.985,33	(1)
TOTAL			651.573,54	

O Dirigente responsável pela área Administrativa e/ou Financeira

Assinatura _____

O Membro do executivo responsável pela área/pelouro financeiro

Assinatura _____

Na coluna a) indicar o valor do saldo constante do extracto bancário à data de 31/12/2010.

Na coluna b) a importância constante do Resumo Diário Tesouraria.

Na coluna c) indicar para cada conta, consoante a situação, um dos seguintes códigos:

(1) Reconciliação efectuada e justificadas as divergências

(2) Reconciliação efectuada mas não justificada a divergência

(3) Reconciliação não efectuada



Município de Vila Nova de Cerveira

MAPAS DOS FUNDOS DE MANEIO

**Prestação
de Contas
2010**

ANEXO V

MAPA DE FUNDOS DE MANEIO	
Designação da entidade	MUNICÍPIO DE VILA NOVA DE CERVEIRA
Gerência	01 DE JANEIRO A 31 DE DEZEMBRO DE 2010

Titular do Fundo de Maneio	José Manuel Vaz Carpinteira
Dotação orçamental	0102 - 02010202
Valor do Fundo	3.000,00 €
Data da Constituição	11-01-2010

Ordem de pagamento			Ordem de pagamento			Ordem de pagamento		
Nº	Data	Valor	Nº	Data	Valor	Nº	Data	Valor
	transporte			transporte			transporte	
291	22-02-2010	25,00 €						
292	22-02-2010	35,00 €						
295	22-02-2010	20,00 €						
301	22-02-2010	45,00 €						
522	01-04-2010	50,00 €						
523	01-04-2010	20,00 €						
525	01-04-2010	50,00 €						
761	12-05-2010	60,00 €						
767	12-05-2010	40,00 €						
1115	01-07-2010	49,99 €						
1116	01-07-2010	65,00 €						
1117	01-07-2010	45,02 €						
1354	19-08-2010	50,00 €						
1356	19-08-2010	50,00 €						
1360	19-08-2010	25,00 €						
1367	19-08-2010	20,00 €						
1369	19-08-2010	39,00 €						
1885	22-10-2010	40,00 €						
1893	21-10-2010	90,00 €						
1895	21-10-2010	70,00 €						
2435	30-12-2010	32,20 €						
2438	30-12-2010	37,00 €						
2439	30-12-2010	30,00 €						
2447	30-12-2010	76,00 €						
2449	30-12-2010	30,00 €						
2453	30-12-2010	50,00 €						
2456	30-12-2010	43,60 €						
Total		1.187,81 €						

O Dirigente responsável pela área Administrativa e/ou Financeira

Assinatura _____

O Membro do executivo responsável pela área/ pelouro financeiro

Assinatura _____

ANEXO V

MAPA DE FUNDOS DE MANEIO		
Designação da entidade	MUNICÍPIO DE VILA NOVA DE CERVEIRA	
Gerência	01 DE JANEIRO A 31 DE DEZEMBRO DE 2010	

Titular do Fundo de Maneio	José Manuel Vaz Carpinteira
Dotação orçamental	0102-020225
Valor do Fundo	3.000,00 €
Data da Constituição	11-01-2010

Ordem de pagamento			Ordem de pagamento			Ordem de pagamento		
Nº	Data	Valor	Nº	Data	Valor	Nº	Data	Valor
	transporte			transporte	1.041,15 €		transporte	2.147,91 €
289	22-02-2010	3,60 €	1119	01-07-2010	28,20 €	2442	30-12-2010	5,00 €
290	22-02-2010	23,30 €	1120	01-07-2010	59,00 €	2443	30-12-2010	22,50 €
293	22-02-2010	58,35 €	1121	01-07-2010	73,60 €	2444	30-12-2010	0,45 €
294	22-02-2010	5,00 €	1122	01-07-2010	37,60 €	2445	30-12-2010	21,20 €
296	22-02-2010	37,50 €	1355	19-08-2010	0,60 €	2446	30-12-2010	120,00 €
297	22-02-2010	26,60 €	1357	19-08-2010	32,00 €	2448	30-12-2010	2,10 €
298	22-02-2010	5,00 €	1358	19-08-2010	38,85 €	2450	30-12-2010	19,00 €
299	22-02-2010	18,50 €	1359	19-08-2010	1,05 €	2451	30-12-2010	24,05 €
300	22-02-2010	38,80 €	1361	19-08-2010	42,20 €	2452	30-12-2010	21,90 €
514	01-04-2010	31,20 €	1362	19-08-2010	8,60 €	2454	30-12-2010	37,50 €
515	01-04-2010	49,20 €	1363	19-08-2010	19,25 €	2456	30-12-2010	5,00 €
517	01-04-2010	2,05 €	1364	19-08-2010	1,00 €			
518	01-04-2010	2,40 €	1365	19-08-2010	18,80 €			
519	01-04-2010	16,90 €	1366	19-08-2010	34,20 €			
520	01-04-2010	24,00 €	1370	19-08-2010	39,85 €			
521	01-04-2010	34,00 €	1882	22-10-2010	71,75 €			
527	01-04-2010	28,60 €	1884	22-10-2010	10,00 €			
528	01-04-2010	68,00 €	1889	22-10-2010	6,90 €			
529	01-04-2010	72,60 €	1890	22-10-2010	45,75 €			
530	01-04-2010	24,00 €	1891	22-10-2010	26,00 €			
531	01-04-2010	48,20 €	1892	21-10-2010	19,50 €			
532	01-04-2010	20,00 €	1894	21-10-2010	10,00 €			
537	01-04-2010	1,70 €	1896	21-10-2010	58,90 €			
759	12-05-2010	15,00 €	1899	21-10-2010	28,15 €			
760	12-05-2010	46,00 €	1900	21-10-2010	10,90 €			
762	12-05-2010	31,50 €	1901	21-10-2010	95,10 €			
763	12-05-2010	30,05 €	1902	21-10-2010	62,25 €			
765	12-05-2010	21,30 €	1903	21-10-2010	30,40 €			
766	12-05-2010	43,05 €	1905	21-10-2010	1,96 €			
768	12-05-2010	53,75 €	1906	21-10-2010	38,15 €			
769	12-05-2010	10,00 €	2434	30-12-2010	67,90 €			
771	12-05-2010	79,80 €	2436	30-12-2010	37,00 €			
1113	01-07-2010	48,60 €	2437	30-12-2010	19,00 €			
1114	01-07-2010	1,05 €	2440	30-12-2010	2,70 €			
1118	01-07-2010	21,55 €	2441	30-12-2010	29,65 €			
a transportar		1.041,15 €	a transportar		2.147,91 €	Total		2.426,61 €

O Dirigente responsável pela área Administrativa e/ou Financeira
Assinatura _____

O Membro do executivo responsável pela área/ pelouro
financeiro
Assinatura _____

ANEXO V

MAPA DE FUNDOS DE MANEIO		
Designação da entidade	MUNICÍPIO DE VILA NOVA DE CERVEIRA	
Gerência	01 DE JANEIRO A 31 DE DEZEMBRO DE 2010	

Titular do Fundo de Maneio	João Fernando Brito Nogueira
Dotação orçamental	04/02010202
Valor do Fundo	3.000,00 €
Data da Constituição	11-01-2010

Ordem de pagamento			Ordem de pagamento			Ordem de pagamento		
Nº	Data	Valor	Nº	Data	Valor	Nº	Data	Valor
	transporte			transporte			transporte	
753	11-05-2010	50,00 €						
754	11-05-2010	43,79 €						
755	11-05-2010	20,00 €						
1103	06-07-2010	117,16 €						
1104	06-07-2010	20,00 €						
1106	06-07-2010	60,00 €						
1107	06-07-2010	10,00 €						
1110	06-07-2010	46,00 €						
1232	02-08-2010	239,73 €						
1235	02-08-2010	20,00 €						
1237	02-08-2010	72,00 €						
1768	12-10-2010	48,40 €						
1773	12-10-2010	15,00 €						
1775	12-10-2010	20,03 €						
1776	12-10-2010	36,30 €						
1778	12-10-2010	72,00 €						
2046	16-11-2010	5,00 €						
2047	16-11-2010	60,50 €						
2050	16-11-2010	55,03 €						
2051	16-11-2010	20,00 €						
2056	16-11-2010	50,00 €						
2058	16-11-2010	24,20 €						
2357	28-12-2010	25,00 €						
Total		1.130,14 €						

O Dirigente responsável pela área Administrativa e/ou Financeira
Assinatura _____

O Membro do executivo responsável pela área/ pelouro financeiro
Assinatura _____

ANEXO V

MAPA DE FUNDOS DE MANEIO		
Designação da entidade	MUNICÍPIO DE VILA NOVA DE CERVEIRA	
Gerência	01 DE JANEIRO A 31 DE DEZEMBRO DE 2010	

Titular do Fundo de Maneio	João Fernando Brito Nogueira
Dotação orçamental	04/02010201
Valor do Fundo	1.800,00 €
Data da Constituição	11-01-2010

Ordem de pagamento			Ordem de pagamento			Ordem de pagamento		
Nº	Data	Valor	Nº	Data	Valor	Nº	Data	Valor
	transporte			transporte			transporte	
478	28-04-2010	45,02 €						
2355	28-12-2010	60,50 €						
Total		105,52 €						

O Dirigente responsável pela área Administrativa e/ou Financeira
Assinatura _____

O Membro do executivo responsável pela área/ pelouro financeiro
Assinatura _____

ANEXO V

MAPA DE FUNDOS DE MANEIO	
Designação da entidade	MUNICÍPIO DE VILA NOVA DE CERVEIRA
Gerência	01 DE JANEIRO A 31 DE DEZEMBRO DE 2010

Titular do Fundo de Maneio	João Fernando Brito Nogueira
Dotação orçamental	04/020225
Valor do Fundo	3.600,00 €
Data da Constituição	11-01-2010

Ordem de pagamento			Ordem de pagamento			Ordem de pagamento		
Nº	Data	Valor	Nº	Data	Valor	Nº	Data	Valor
	transporte			transporte	1.429,43 €		transporte	1.792,66 €
305	23-03-2010	82,30 €	1774	12-10-2010	1,80 €			
383	23-03-2010	18,20 €	1777	12-10-2010	52,35 €			
384	23-03-2010	48,40 €	2044	16-11-2010	46,80 €			
385	23-03-2010	1,30 €	2045	16-11-2010	27,72 €			
386	23-03-2010	5,40 €	2048	16-11-2010	5,00 €			
476	28-04-2010	22,50 €	2049	16-11-2010	41,60 €			
481	28-04-2010	16,20 €	2052	16-11-2010	6,00 €			
483	28-04-2010	58,40 €	2053	16-11-2010	3,18 €			
487	28-04-2010	29,95 €	2054	16-11-2010	79,65 €			
748	11-05-2010	26,85 €	2055	16-11-2010	33,88 €			
749	11-05-2010	27,49 €	2057	16-11-2010	7,85 €			
750	11-05-2010	136,00 €	2059	16-11-2010	41,49 €			
751	11-05-2010	10,80 €	2060	16-11-2010	15,91 €			
752	11-05-2010	48,40 €						
1044	19-11-2010	54,00 €						
1100	06-07-2010	78,40 €						
1101	06-07-2010	137,28 €						
1102	06-07-2010	36,00 €						
1105	06-07-2010	12,10 €						
1108	06-07-2010	24,00 €						
1109	06-07-2010	36,00 €						
1111	06-07-2010	24,20 €						
1231	02-08-2010	221,45 €						
1233	02-08-2010	53,40 €						
1234	02-08-2010	27,80 €						
1236	02-08-2010	24,00 €						
1767	12-10-2010	83,16 €						
1769	12-10-2010	18,15 €						
1770	12-10-2010	2,45 €						
1771	12-10-2010	46,85 €						
1772	12-10-2010	18,00 €						
a transportar		1.429,43 €			1.792,66 €	Total		1.792,66 €

O Dirigente responsável pela área Administrativa e/ou Financeira

Assinatura _____

O Membro do executivo responsável pela área/ pelouro financeiro

Assinatura _____

ANEXO V

	MAPA DE FUNDOS DE MANEIO	
Designação da entidade	MUNICÍPIO DE VILA NOVA DE CERVEIRA	
Gerência	01 DE JANEIRO A 31 DE DEZEMBRO DE 2010	

Titular do Fundo de Maneio	Vitor Manuel Passos Pereira
Dotação orçamental	02-020209
Valor do Fundo	1.800,00 €
Data da Constituição	11-01-2010

[illegible]

O Dirigente responsável pela área Administrativa e/ou Financeira
Assinatura _____

O Membro do executivo responsável pela área/ pelo/ou financeiro
Assinatura _____

ANEXO V

MAPA DE FUNDOS DE MANEIO		
Designação da entidade	MUNICÍPIO DE VILA NOVA DE CERVEIRA	
Gerência	01 DE JANEIRO A 31 DE DEZEMBRO DE 2010	

Titular do Fundo de Maneio	Vitor Manuel Passos Pereira
Dotação orçamental	02-020108
Valor do Fundo	1.800,00 €
Data da Constituição	11-01-2010

Ordem de pagamento			Ordem de pagamento			Ordem de pagamento		
Nº	Data	Valor	Nº	Data	Valor	Nº	Data	Valor
	transporte			transporte	490,81 €		transporte	490,81 €
254	27-02-2010	13,00 €						
255	17-02-2010	3,57 €						
259	17-02-2010	2,20 €						
422	12-04-2010	31,40 €						
713	29-04-2010	10,00 €						
781	01-06-2010	2,40 €						
782	01-06-2010	0,75 €						
1128	06-07-2010	75,38 €						
1129	06-07-2010	5,40 €						
1165	13-07-2010	7,62 €						
1166	13-07-2010	25,96 €						
1520	01-09-2010	10,00 €						
1521	01-09-2010	45,00 €						
1523	01-09-2010	21,01 €						
1564	13-09-2010	25,00 €						
1565	13-09-2010	1,20 €						
1876	22-10-2010	6,60 €						
1877	22-10-2010	4,99 €						
2085	16-11-2010	32,35 €						
2088	16-11-2010	61,72 €						
2089	23-07-2009	12,01 €						
2337	28-12-2010	88,75 €						
2348	28-12-2010	4,50 €						
a transportar		490,81 €	a transportar		490,81 €	Total		490,81 €

O Dirigente responsável pela área Administrativa e/ou Financeira

Assinatura _____

O Membro do executivo responsável pela área/ pelouro financeiro

Assinatura _____

ANEXO V

MAPA DE FUNDOS DE MANEIO		
Designação da entidade	MUNICÍPIO DE VILA NOVA DE CERVEIRA	
Gerência	01 DE JANEIRO A 31 DE DEZEMBRO DE 2010	

Titular do Fundo de Maneio	Vitor Manuel Passos Pereira
Dotação orçamental	02-020121
Valor do Fundo	1.800,00 €
Data da Constituição	11-01-2010

Ordem de pagamento			Ordem de pagamento			Ordem de pagamento		
Nº	Data	Valor	Nº	Data	Valor	Nº	Data	Valor
	transporte			transporte	320,79 €		transporte	528,72 €
256	17-02-2010	2,50 €	1879	22-10-2010	19,15 €			
257	17-02-2010	8,40 €	1880	22-10-2010	19,00 €			
258	17-02-2010	45,00 €	1881	22-10-2010	1,85 €			
423	12-04-2010	2,50 €	2086	16-11-2010	8,95 €			
424	12-04-2010	13,50 €	2087	16-11-2010	10,00 €			
425	12-04-2010	3,00 €	2090	16-11-2010	17,45 €			
715	29-04-2010	4,00 €	2338	28-12-2010	8,45 €			
716	29-04-2010	2,70 €	2339	28-12-2010	8,70 €			
717	29-04-2010	7,49 €	2340	28-12-2010	2,00 €			
718	29-04-2010	5,03 €	2341	28-12-2010	20,00 €			
775	01-06-2010	4,99 €	2343	28-12-2010	12,00 €			
776	01-06-2010	6,80 €	2345	28-12-2010	10,79 €			
777	01-06-2010	1,25 €	2347	28-12-2010	11,50 €			
778	01-06-2010	1,90 €	2349	28-12-2010	13,82 €			
779	01-06-2010	1,20 €	2353	28-12-2010	28,27 €			
780	01-06-2010	5,50 €	2354	28-12-2010	16,00 €			
783	01-06-2010	15,00 €						
1126	06-07-2010	8,00 €						
1127	06-07-2010	10,90 €						
1130	06-07-2010	3,50 €						
1167	13-07-2010	9,60 €						
1168	13-07-2010	4,32 €						
1169	13-07-2010	14,70 €						
1170	13-07-2010	34,63 €						
1171	13-07-2010	3,50 €						
1172	13-07-2010	1,05 €						
1517	01-09-2010	63,48 €						
1518	01-09-2010	3,45 €						
1519	01-09-2010	5,95 €						
1875	22-10-2010	11,75 €						
1878	22-10-2010	15,20 €						
a transportar		320,79 €	a transportar		528,72 €	Total		528,72 €

O Dirigente responsável pela área Administrativa e/ou Financeira

Assinatura _____

O Membro do executivo responsável pela área/ pelouro financeiro

Assinatura _____



Município de Vila Nova de Cerveira

RELAÇÃO DA ACUMULAÇÃO DE FUNÇÕES

**Prestação
de Contas
2010**

ANEXO VII

RELAÇÃO DOS FUNCIONÁRIOS EM SITUAÇÃO DE ACUMULAÇÃO DE FUNÇÕES		
DESIGNAÇÃO DA ENTIDADE	MUNICÍPIO DE VILA NOVA DE CERVEIRA	
GERÊNCIA	01 DE JANEIRO A 31 DE DEZEMBRO DE 2010	

Situação na entidade a que respeita a conta	Cargos acumulados Funções públicas e/ou privada
---	---

NOME	CARGO OU FUNÇÃO	DATA DE PROVIMENTO	FORMA DE PROVIMENTO	CARGO OU FUNÇÃO	REGIME DE ACUMULAÇÃO	DATA DO DESPACHO DE AUTORIZAÇÃO
Luís Filipe Morais Sarmento Conde	Chefe de Divisão	18-05-1995	Comissão de Serviço	Arquitectura	Privada	04-05-2007
Sandro Renato Martins Lopes	Técnico Superior	16-11-2000	Tempo Indeterminado	Professor/Arquiteta	Pública/Privada	27-11-2000, 27-02-2004 e 10-10-2008
André Filipe Gomes Silva	Técnico Superior	15-01-2001	Tempo Indeterminado	Professor	Privada	29-09-2006 08-11-2007 e 10-10-2008
David Gomes Costa Amorim	Assistente Operacional	01-03-1999	Tempo Indeterminado	Mediador de Seguros	Privada	10/10/2008
Rui Miguel Duarte Roda	Técnico Superior	18-01-99	Tempo Indeterminado	Engenharia Civil	Privada	29-03-2000, 11-04-2001 e 16-10-2008
Acácio João Guerreiro Couto	Assistente Operacional	26-02-1998	Tempo Indeterminado	Canalizador	Privada	10-10-2008
Jaime Joaquim Barbosa dos Santos	Assistente Operacional	04-08-1995	Tempo Indeterminado	Jardinagem	Privada	16-10-2008
António de Araújo	Assistente Operacional	01-03-1976	Tempo Indeterminado	Calceteiro	Privada	02-08-2005 e 16-10-2008
Ana Cláudia Moutinho Remoaldo	Técnica Superior	03-01-2003	Tempo Indeterminado	Arquitectura	Privada	22-01-2004
Filipe Miguel Fernandes Morais	Técnico Superior	08-09-2008	Tempo Determinado	Engenheiro Técnico Agrário/Perito Avaliador	Privada	13-10-2008
Teresa Cristina Moreira de Matos	Técnica Superior	21-06-1999	Tempo Indeterminado	Medicina Tradicional Chinesa	Privada	10-10-2008
Ricardo Jorge Lobo Ribeiro	Técnico Superior	18-03-2003	Tempo Indeterminado	Veterinário	Privada	09-07-2003 e 03-10-2008
Jorge Alexandre Rodrigues Martins	Assistente Técnico	02-01-2008	Tempo Indeterminado	Topografo	Privada	26-05-2003 e
Gracelinda Conceição Santos Afonso	Assistente Operacional	19-11-1998	Tempo Indeterminado	Hotelaria	Privada	10-10-2008
Maria Gloria C Rodrigues Carilho	Assistente Operacional	19-11-1998	Tempo Indeterminado	Limpeza	Pública/Privada	16-10-2008
Maria Rosa F. Rodrigues Malheiro	Assistente Operacional	19-11-1998	Tempo Indeterminado	Gerente Soc/quotas	Privada	10-10-2008
Paula Cristina Moreira Ramalho	Técnica Superior	04-07-2008	Tempo Indeterminado	Arqueólogo	Privada	10-10-2008
António Fernandes Correia Santos	Assistente Operacional	08-07-1985	Tempo Indeterminado	Trolha	Privada	10-10-2008
Nuno José C F Couto Esteves	Técnico Superior	01-08-2002	Tempo Indeterminado	Eng.º Civil	Privada	13-03-2001 28-05-2001 10-10-2008
Nuno Gonçalo Lopes Pereira	Assistente Operacional	01-08-2008	Tempo Indeterminado	Gerente de Bar	Privada	10-10-2008
Manuel Joaquim Esteves Neves	Assistente Operacional	01-02-1979	Tempo Indeterminado	Trolha	Privada	10-10-2008
Olga Maria Barbosa Pontedeira	Técnico Superior	02-11-2004	Tempo Indeterminado	Fisioterapia	Privada	25-03-2004
Regina Maria Lopes Pinto Santos	Assistente Técnico					

O Dirigente responsável pela área Administrativa e/ou Financeira

Assinatura _____

O Membro do executivo responsável pela área/pelouro financeiro

Assinatura _____



Município de Vila Nova de Cerveira

RELAÇÃO NOMINAL DE RESPONSÁVEIS

**Prestação
de Contas
2010**

ANEXO VIII

	RELAÇÃO NOMINAL DOS RESPONSÁVEIS	
--	---	--

DESIGNAÇÃO DA ENTIDADE	MUNICÍPIO DE VILA NOVA DE CERVEIRA
-------------------------------	------------------------------------

GERÊNCIA	01 DE JANEIRO A 31 DE DEZEMBRO DE 2010
-----------------	--

Nome	Situação na entidade	Remuneração líquida auferida	Período de responsabilidade	Morada
José Manuel Vaz Carpinteira	Presidente da Câmara Municipal	37.193,12 €	01 de Janeiro a 31 de Dezembro	Av. de Espanha, 18 4930-677 Valença
João Fernando Brito Nogueira	Vereador	30.392,97 €	01 de Janeiro a 31 de Dezembro	Praça D.Dinis, n.º12 4920-270 Vila Nova de Cerveira
Sandra Maria Pereira Pontedeira	Vereadora	27.358,71 €	01 de Janeiro a 31 de Dezembro	Rua do Monte, n.º16 Campos 4920-012 Vila Nova de Cerveira
Fernando Monteiro Matias	Vereador	28.917,84 €	01 de Janeiro a 31 de Dezembro	Rua dos Pardinheiros, Lovelhe 4920-080 Vila Nova de Cerveira
Aristides Manuel Rodrigues Martins	Vereador	1.343,08	01 de Janeiro a 31 de Dezembro	Lugar de Segerém - Loivo 4920-070 Vila Nova de Cerveira

O Dirigente responsável pela área Administrativa e/ou Financeira

Assinatura _____



**Prestação
de Contas
2010**



Município de Vila Nova de Cerveira