



Município de Vila Nova de Cerveira



Prestação de Contas 2011



DESIGNAÇÃO	CÓD. POCAL
Balanço	5
Demonstração de Resultados	6
Mapas de Execução Orçamental	
Grandes Opções do Plano	7.1
Orçamento (resumo)	7.2
Orçamento	7.2
Mapa do Controlo Orçamental – Despesa	7.3.1
Mapa do Controlo Orçamental – Receita	7.3.2
Execução das Grandes Opções do Plano	4
Mapa de Fluxos de Caixa	7.5
Mapa de Contas de Ordem	7.5
Mapa de Operações de Tesouraria	7.6
Anexos às Demonstrações Financeiras	
Caracterização da Entidade	8.1
Notas ao Balanço e à Demonstração de Resultados	8.2
Notas Sobre o Processo Orçamental e Respectiva Execução	
Mapa das Modificações do Orçamento - Despesa	8.3.1.2
Mapa das Modificações do Plano Plurianual de Investimentos	8.3.2
Mapa da Contratação Administrativa – Situação dos Contratos	8.3.3
Mapa das Transferências Correntes - Despesa	8.3.4.1
Mapa das Transferências de Capital - Despesa	8.3.4.2
Mapa das Transferências Correntes - Receita	8.3.4.4
Mapa das Transferências de Capital – Receita	8.3.4.5
Mapa dos Empréstimos	8.3.6.1
Mapa de Outras Dívidas a Terceiros	8.3.6.2
Relatório de Gestão	13
Outros Elementos:	
Guia de Remessa	
Acta da reunião em que foi discutida e votada a conta	
Norma de controlo Interno e suas alterações	2.9
Resumo Diário de Tesouraria	12.2.9
Síntese das Reconciliações Bancárias	
Mapa de Fundos de Maneio	
Relação dos Funcionários em Situação de Acumulação de Funções	
Relação Nominal de Responsáveis	
Certidões de Receita	



Município de Vila Nova de Cerveira



BALANÇO

Prestação
de Contas
2011

BALANÇO

ANO 2011

PAG. 1

ENTIDADE M. V.N.Cerveira

MUNICIPIO DE VILA NOVA DE CERVEIRA

CÓDIGO DAS CONTAS	ATIVO	EXERCÍCIOS			
		N			N - 1
		AB	A/P	AL	AL
	Imobilizado:				
451	Bens de domínio público				
452	Terrenos e recursos naturais	24.939,89		24.939,89	24.939,89
453	Edifícios				
455	Outras construções e infra-estruturas	11.282.290,31	3.077.336,16	8.204.954,15	7.843.421,13
459	Bens do patrimônio histórico, artístico e cultural				
445	Outros bens de domínio público				
446	Imobilizações em curso	87.572,32		87.572,32	64.071,22
	Adiantamentos por conta de bens de domínio público				
		11.394.802,52	3.077.336,16	8.317.466,36	7.932.432,24
	Imobilizações incorpóreas				
431	Despesas de instalação	589.558,77	496.871,34	92.687,43	80.405,72
432	Despesas de investigação e de desenvolvimento				
433	Propriedade industrial e outros direitos				
443	Imobilizações em curso	28.143,12		28.143,12	28.143,12
449	Adiantamentos por conta de imobilizações incorpóreas				
		617.701,89	496.871,34	120.830,55	108.548,84
	Imobilizações corpóreas				
421	Terrenos e recursos naturais	2.296.238,84		2.296.238,84	1.253.377,85
422	Edifícios e outras construções	38.120.223,40	5.694.187,68	32.426.035,72	30.786.160,49
423	Equipamento básico	2.055.066,80	1.484.326,59	570.740,21	629.346,24
424	Equipamento de transporte	1.252.318,29	755.212,79	497.105,50	584.258,97
425	Ferramentas e utensílios	24,69	24,69		
426	Equipamento administrativo	1.502.539,25	1.235.561,45	266.977,80	334.955,18
427	Taras e vasilhame				
429	Outras imobilizações corpóreas	544.315,90	10.182,47	534.133,43	534.133,43
442	Imobilizações em curso	7.012.001,36		7.012.001,36	5.960.513,87
448	Adiantamento por conta de imobilizações corpóreas				
		52.782.728,53	9.179.495,67	43.603.232,86	40.082.746,03
	Investimentos financeiros				
411	Partes de capital	561.040,00		561.040,00	561.040,00
412	Obrigações e títulos de participação				
414	Investimentos em imóveis				
415	Outras aplicações financeiras				
441	Imobilizações em curso				
447	Adiantamentos por conta de investimentos financeiros				
		561.040,00		561.040,00	561.040,00
	Circulante:				
	Existências:				
36	Matérias Primas, subsidiárias e de consumo				
35	Produtos e trabalhos em curso				
34	Subprodutos, desperdícios, resíduos e refugos				
33	Produtos acabados e intermédios				
32	Mercadorias				
37	Adiantamentos por conta de compras				
	Dívidas de terceiros - Medio e longo prazos: (a)				
282	Empréstimos concedidos de m/l prazo				
	Dívidas de terceiros - Curto prazo:				
28	Empréstimos concedidos				
211	Clientes c/c				
212	Contribuintes c/c	27,99		27,99	26,69
213	Utentes c/c	72.226,71		72.226,71	79.342,22
218	Clientes, contribuintes e utentes de cobrança duvidosa	31.391,30		31.391,30	31.391,30
251	Devedores pela execução do orçamento				
229	Adiantamentos a fornecedores				
2619	Adiantamentos a fornecedores de imobilizado				
24	Estado e outros entes públicos	25.330,37		25.330,37	23.238,46
264	Administração autárquica				

CÓDIGO DAS CONTAS	ACTIVO	EXERCÍCIOS			
		N			N - 1
		AB	A/P	AL	AL
262+263+267+268	Outros devedores	567.358,35		567.358,35	8.539,41
		696.334,72		696.334,72	142.538,08
151	Títulos negociáveis:				
152	Acções				
153	Obrigações e títulos de participação				
159	Títulos de dívida pública				
18	Outros títulos				
	Outras aplicações de tesouraria				
12	Depositos em instituições financeiras e Caixa:	1.032.495,00		1.032.495,00	651.573,54
11	Depositos em instituições financeiras	6.203,14		6.203,14	344,33
	Caixa	1.038.698,14		1.038.698,14	651.917,87
271	Acréscimos e diferimentos:	823.468,18		823.468,18	
272	Acréscimos de proveitos	13.964,58		13.964,58	
	Custos diferidos	837.432,76		837.432,76	
			12.753.703,17		
	Total de amortizações				
	Total de provisões.....				
	Total do activo	67.928.738,56	12.753.703,17	55.175.035,39	49.479.223,06

BALANÇO

ANO 2011

PAG. 3

ENTIDADE M. V.N.Cerveira

MUNICIPIO DE VILA NOVA DE CERVEIRA

CÓDIGO DAS CONTAS	FUNDOS PRÓPRIOS E PASSIVO	EXERCÍCIOS	
		N	N - 1
51	Fundos próprios:		
55	Património	6.567.663,31	6.567.663,31
56	Ajustamento de partes de capital em empresas		
	Reservas de reavaliação		
	Reservas:		
571	Reservas legais	862.954,85	825.459,51
572	Reservas estatutárias		
573	Reservas contratuais		
574	Reservas livres		
575	Subsídios	707.468,34	
576	Doações	1.043.906,42	299.102,57
577	Reservas decorrentes de transferências de activos		
59	Resultados transitados	16.816.151,70	15.905.245,67
88	Resultado líquido em exercício	757.655,28	749.906,82
		26.755.799,90	24.347.377,88
	Passivo:		
292	Provisões para riscos e encargos		
	Dívidas a terceiros - Médio e longo prazos (a)		
23121	Empréstimos bancários	6.938.175,59	6.860.250,18
		6.938.175,59	6.860.250,18
23123	Outros Empréstimos		
2617	Fornecedores Imobilizado - contratos futuros		
26887	Credores diversos - contratos futuros		
	Dívidas a terceiros - Curto Prazo		
2311	Empréstimos de curto prazo		
269	Adiantamentos por conta de vendas		
221	Fornecedores c/c	330.420,13	203.741,43
228	Fornecedores - Facturas em recepção e conferência	35.243,29	94.921,69
252	Credores pela execução do orçamento		
219	Adiantamentos de clientes, contribuintes e utentes		
2611	Fornecedores de imobilizado c/c	899.607,51	1.203.501,87
24	Estado e outros entes públicos	63.608,12	67.548,10
264	Administração autárquica		
262+263+267+268	Outros credores	16.709,15	16.581,73
217	Clientes e Utenes c/ Caução	65.860,74	46.631,04
2613+2626	Outros Credores de Cauções	570.114,64	429.756,29
		1.981.563,58	2.062.682,15
	Acréscimos e diferimentos:		
273	Acréscimos de custos	349.131,67	
274	Proveitos diferidos	19.150.364,65	16.208.912,85
		19.499.496,32	16.208.912,85
	Total do passivo	28.419.235,49	25.131.845,18
	Total dos fundos próprios e do passivo	55.175.035,39	49.479.223,06

ORGÃO EXECUTIVO

Em ____ de _____ de ____

ORGÃO DELIBERATIVO

Em ____ de _____ de ____



Município de Vila Nova de Cerveira



DEMONSTRAÇÃO DE RESULTADOS

Prestação
de Contas
2011

DEMONSTRAÇÃO DE RESULTADOS

ANO 2011

ENTIDADE M. V.N.Cerveira -

MUNICIPIO DE VILA NOVA DE CERVEIRA

Janeiro - Dezembro

PÁG. 1

Código de Contas		Exercício			
		N		N - 1	
61	Custos e perdas				
	Custos das mercadorias vendidas e das matérias consumidas:				
	Mercadorias				
	Matérias				
62	Fornecimentos e serviços externos:		3.460.947,45		3.365.887,45
	Custos com o pessoal:				
641+642	Remunerações	3.111.669,67		3.229.506,26	
643 a 648	Encargos sociais	676.982,89	3.788.652,56	614.765,03	3.844.271,29
63	Transferências e subs. correntes concedidos e prestações sociais		516.016,30		748.787,54
66	Amortizações do exercício		1.983.745,36		1.876.275,20
67	Provisões do exercício				
65	Outros custos operacionais		5.617,51		6.222,47
	(A)		9.754.979,18		9.841.443,95
68	Custos e perdas financeiros		181.192,33		74.810,33
	(C)		9.936.171,51		9.916.254,28
69	Custos e perdas extraordinários		560.264,78		871.918,45
	(E)		10.496.436,29		10.788.172,73
88	Resultado líquido do exercício.....		757.655,28		749.906,82
	(X)		11.254.091,57		11.538.079,55
	Proveitos e ganhos				
	Vendas e prestações de serviços:				
7111	Venda de mercadorias				
7112+7113+7119	Venda de produtos	291.363,37		265.445,33	
	(B)				
712	Prestações de serviços	1.270.741,43	1.562.104,80	1.313.564,30	1.579.009,63
	()		1.562.104,80		1.579.009,63
72	Impostos e taxas		1.820.229,09		1.416.598,54
(a)	Variação da produção				
75	Trabalhos para a própria entidade				
73	Proveitos suplementares		6.164,73		6.097,64
74	Transferências e subsídios obtidos		7.039.039,89		7.343.980,69
76	Outros proveitos e ganhos operacionais				
	(B)		10.427.538,51		10.345.686,50
78	Proveitos e ganhos financeiros		59.622,81		69.223,91
	(D)		10.487.161,32		10.414.910,41
79	Proveitos extraordinários		766.930,25		1.123.169,14
	(F)		11.254.091,57		11.538.079,55
Resumo:			672.559,33		504.242,55
	Resultados Operacionais: (B - A)				
	Resultados Financeiros: (D - B) - (C - A)		- 121.569,52		- 5.586,42
	Resultados Correntes: (D - C)		550.989,81		498.656,13
	Resultado Líquido do Exercício: (F - E)		757.655,28		749.906,82

Em ____ de _____ de ____

Em ____ de _____ de ____



Município de Vila Nova de Cerveira



GRANDES OPÇÕES DO PLANO

Prestação
de Contas
2011

OBJECTIVO	CÓDIGO DA CLASSIFIC. ECONÓMICA	CÓDIGO/ANO/TIPO/NUM. DO PROJ. ACÇÃO					DESCRIÇÃO	FORMA DE REALIZAÇÃO	FONTE DE FINANCIAMENTO			RESPON SÁVEL	DATAS		EX	REALIZADO		DESPESAS DE INVESTIMENTO (PREVISÃO)								TOTAL PREVISTO
									AC	AA	FC		INICIO	FIM		PAGAM. ATÉ 1-OUT-2010	PAGAM. PREV. DE OUT-DEZ	ANO EM CURSO (FINANCIAMENTO)			ANOS SEGUINTES					
																		TOTAL	DEFINIDO	NÃO DEFIN	2012	2013	2014	OUTROS		
1.						Funções gerais									521.784,24		973.384,00	973.384,00						1.495.168,24		
1.1.						Serviços gerais de administração pública									521.784,24		837.384,00	837.384,00						1.359.168,24		
1.1.1.						Administração geral											837.384,00	837.384,00						1.359.168,24		
1.1.1.1.	02/070109	02	2002	I	2	Aquisição de equipamento para os serviços administrativos	OUTRA				C.M.	2003/01/01	2011/12/31				150.000,00	150.000,00						150.000,00		
1.1.1.1.	04/07011002	03	2002	I	3	Aquisição de equipamento para os serviços externos	OUTRA				C.M.	2003/01/01	2011/12/31				50.000,00	50.000,00						50.000,00		
1.1.1.1.	04/07010307	06	2002	I	6	Beneficiação de património imobiliário municipal	EMPREITADA				C.M.	2003/01/01	2011/12/31	3	511.279,44		250.000,00	250.000,00						761.279,44		
1.1.1.1.	0102/07010301	01	2007	I	1	Beneficiação do Edifício dos Paços do Concelho	EMPREITADA				C.M.	2007/01/01	2011/12/31	3	10.504,80		65.000,00	65.000,00						75.504,80		
1.1.1.1.		01	2009	I	1	Apetrechamento e Informatização do Arquivo Municipal	OUTRA			70.0	C.M.	2009/01/01	2011/12/31				165.000,00							165.000,00		
1.1.1.1.	02/070107	01	2009	I	1													60.000,00								
1.1.1.1.	02/070108	01	2009	I	1													105.000,00								
1.1.1.1.	0102/07010301	01	2010	I	1	Aquisição de imóveis para instalação de serviços municipais	OUTRA				C.M.	2010/01/01	2011/12/31				1.000,00	1.000,00						1.000,00		
1.1.1.1.	04/07010301	02	2011	I	21	Adaptação da EBI de Campos a sede da Junta de Freguesia	EMPREITADA				C.M.	2011/01/01	2011/12/31	0			81.734,00	81.734,00						81.734,00		
1.1.1.1.	04/07010301	03	2011	I	22	Arranjo do edifício da antiga escola primária, em Loivo	EMPREITADA				C.M.	2011/01/01	2011/12/31	0			74.650,00	74.650,00						74.650,00		
1.2.						Segurança e ordem públicas											136.000,00	136.000,00						136.000,00		
1.2.1.						Protecção civil e luta contra incêndios											136.000,00	136.000,00						136.000,00		
1.2.1.1.	0102/02022599	01	2011	A	1	Gabinete Técnico Florestal	OUTRA				C.M.	2011/01/01	2011/12/31				5.000,00	5.000,00						5.000,00		
1.2.1.1.	0102/080701	02	2011	A	2	Apoio à Associação Humanitária dos Bombeiros Voluntários de V.N.Cerveira	OUTRA				C.M.	2011/01/01	2011/12/31				80.000,00	80.000,00						80.000,00		
1.2.1.1.	0102/040701	03	2011	A	3	Funcionamento da Brigada de Sapadores Florestais	OUTRA				C.M.	2011/01/01	2011/12/31				30.000,00	30.000,00						30.000,00		
1.2.1.1.	0102/02022599	04	2011	A	4	Serviço Municipal de Protecção Civil	OUTRA				C.M.	2011/01/01	2011/12/31				1.000,00	1.000,00						1.000,00		
1.2.1.1.	0102/040701	05	2011	A	11	Apoio à EIP (Equipa de intervenção permanente)	OUTRA				C.M.	2011/01/01	2011/12/31				20.000,00	20.000,00						20.000,00		
2.						Funções sociais									6.576.296,21		8.206.571,00	8.206.571,00	1.230.000,00					16.012.867,21		
2.1.						Educação									2.525.717,37		742.000,00	742.000,00						3.267.717,37		
2.1.1.						Ensino não superior									2.525.717,37		554.000,00	554.000,00						3.079.717,37		
2.1.1.1.						Ensino pré-escolar											14.000,00	14.000,00						14.000,00		
2.1.1.1.1.		01	2010	A	5	Acitividades Lúdico-Pedagógicas da Componente de Apoio à Família no Pré-Escolar	OUTRA				C.M.	2010/01/01	2011/12/31				14.000,00							14.000,00		
2.1.1.1.1.	05/02022599	01	2010	A	5													7.000,00								
2.1.1.1.1.	05/040701	01	2010	A	5													7.000,00								
2.1.1.2.	05/02022099	03	2007	A	3	Ensino básico	OUTRA	100.0			C.M.	2007/01/01	2011/12/31		2.525.717,37		520.000,00	520.000,00						3.045.717,37		
2.1.1.2.						Programa de Enriquecimento Curricular no 1.º Ciclo do Ensino Básico											95.000,00	95.000,00						95.000,00		
2.1.1.2.		04	2008	I	13	Centro Escolar de Cerveira	EMPREITADA			80.0	C.M.	2008/01/01	2011/12/31	4	1.760.826,61		60.000,00							1.820.826,61		
2.1.1.2.	05/07010305	04	2008	I	13													50.000,00								
2.1.1.2.	05/07011002	04	2008	I	13													10.000,00								
2.1.1.2.	05/07010305	05	2008	I	64	Centro Escolar Norte	EMPREITADA			80.0	C.M.	2008/01/01	2011/12/31	4	764.890,76		355.000,00							1.119.890,76		
2.1.1.2.	05/07010305	05	2008	I	64													275.000,00								
2.1.1.2.	05/07011002	05	2008	I	64													80.000,00								
2.1.1.2.	05/07010305	01	2010	I	2	Centro Escolar de Covas	EMPREITADA				C.M.	2010/01/01	2011/12/31	0			10.000,00							10.000,00		
2.1.1.2.	05/07010305	01	2010	I	2													5.000,00								
2.1.1.2.	05/07011002	01	2010	I	2													5.000,00								
2.1.1.3.						Ensino secundário											20.000,00	20.000,00						20.000,00		
2.1.1.3.	05/07010305	01	2011	I	7	Escola EB2,3/S de Vila Nova de Cerveira	OUTRA				C.M.	2011/01/01	2011/12/31	0			20.000,00	20.000,00						20.000,00		
A TRANSPORTAR ...															3.047.501,61		1.527.384,00	1.527.384,00						4.574.885,61		

OBJECTIVO	CÓDIGO DA CLASSIFIC. ECONÓMICA	CÓDIGO/ANO/TIPO/NUM. DO PROJ. ACÇÃO				DESCRIÇÃO	FORMA DE REALIZAÇÃO	FONTE DE FINANCIAMENTO			RESPON SÁVEL	DATAS			REALIZADO		DESPESAS DE INVESTIMENTO (PREVISÃO)								TOTAL PREVISTO
								AC	AA	FC		EX	PAGAM. ATÉ 1-OUT-2010	PAGAM. PREV-DE OUT-DEZ	ANO EM CURSO (FINANCIAMENTO)			ANOS SEGUINTES							
															TOTAL	DEFINIDO	NÃO DEFIN	2012	2013	2014	OUTROS				
A TRANSPORTAR ...														3.047.501,61		1.527.384,00	1.527.384,00						4.574.885,61		
2.1.2.						Serviços auxiliares de ensino	OUTRA	23.00			C.M.	2008/01/01	2011/12/31			188.000,00	188.000,00						188.000,00		
2.1.2.	05/020106	02	2008	A	6	Fornecimento de refeições escolares a alunos do ensino pré-primário e do 1º ciclo do ensino básico	OUTRA				C.M.	2008/01/01	2011/12/31			165.000,00	165.000,00						165.000,00		
2.1.2.	05/04050108	01	2011	A	5	Acção Social Escolar	OUTRA				C.M.	2011/01/01	2011/12/31			15.000,00	15.000,00						15.000,00		
2.1.2.	05/02022599	02	2011	A	6	Programa de Animação Escolar	OUTRA				C.M.	2011/01/01	2011/12/31			8.000,00	8.000,00						8.000,00		
2.3.						Segurança e acção sociais										224.500,00	224.500,00		50.000,00				274.500,00		
2.3.2.						Acção social										224.500,00	224.500,00		50.000,00				274.500,00		
2.3.2.1.						Acção Social										116.500,00	116.500,00		50.000,00				166.500,00		
2.3.2.1.	05/07010304	04	2010	I	3	Remodelação e Adaptação de Edifício para Instalação de Creche, em Gondarém	EMPREITADA				C.M.	2010/01/01	2011/12/31	0		50.000,00	50.000,00						50.000,00		
2.3.2.1.	05/07010306	05	2010	I	4	Remodelação e Adaptação de Edifício para Instalação de Centro de Dia e Serviço de Apoio Domiciliário, em Loivo	EMPREITADA				C.M.	2010/01/01	2011/12/31	0		25.000,00	25.000,00		50.000,00				75.000,00		
2.3.2.1.	05/02022599	01	2011	A	7	Serviço Municipal de Rede Social	OUTRA				C.M.	2011/01/01	2011/12/31			2.500,00	2.500,00						2.500,00		
2.3.2.1.	05/040802	02	2011	A	8	Programa do Cartão Municipal do Idoso "Idade Mais"	OUTRA				C.M.	2011/01/01	2011/12/31			5.000,00	5.000,00						5.000,00		
2.3.2.1.	05/02022599	03	2011	A	9	Animação Social "Dar Vida aos Anos"	OUTRA				C.M.	2011/01/01	2011/12/31			30.000,00	30.000,00						30.000,00		
2.3.2.1.	05/02022599	04	2011	A	10	Actividades dirigidas à Comunidade do Banco Local de Voluntariado	OUTRA				C.M.	2011/01/01	2011/12/31			4.000,00	4.000,00						4.000,00		
2.3.2.2.						Apoio social										108.000,00	108.000,00						108.000,00		
2.3.2.2.		02	2011	A	12	Apoio a Instituições de carácter social do concelho/IPSS	OUTRA				C.M.	2011/01/01	2011/12/31			55.000,00							55.000,00		
2.3.2.2.	05/040701	02	2011	A	12	Programa "Cerveira + Solidária"	OUTRA									50.000,00	30.000,00						50.000,00		
2.3.2.2.	05/080701	02	2011	A	12																				
2.3.2.2.		03	2011	A	13																				
2.3.2.2.	05/02022599	03	2011	A	13	Comissão de Protecção a Crianças e Jovens em Risco	OUTRA									3.000,00	41.000,00						3.000,00		
2.3.2.2.	05/080802	03	2011	A	13																				
2.3.2.2.	05/02022599	04	2011	A	14						C.M.	2011/01/01	2011/12/31				3.000,00								
2.4.						Habitação e serviços colectivos								3.967.761,20		5.944.802,00	5.944.802,00		930.000,00				10.842.563,20		
2.4.1.						Habitação								53.878,86		21.000,00	21.000,00						74.878,86		
2.4.1.	04/07010203	01	2008	I	6	Beneficiação e manutenção do património imobiliário do concelho	EMPREITADA				C.M.	2008/01/01	2010/12/31	3	53.878,86	20.000,00	20.000,00						73.878,86		
2.4.1.	04/07010202	01	2010	I	5	Aquisição de Imóveis	OUTRA				C.M.	2010/01/01	2011/12/31			1.000,00	1.000,00						1.000,00		
2.4.2.						Ordenamento do território								397.125,36		4.434.000,00	4.434.000,00						4.831.125,36		
2.4.2.	03/070113	01	2002	I	20	Revisão do Plano Director Municipal	OUTRA				C.M.	2002/01/01	2011/12/31			16.000,00	16.000,00						16.000,00		
2.4.2.	04/07010413	02	2005	I	14	Arranjos urbanísticos	EMPREITADA				C.M.	2005/01/02	2011/12/31	3	332.613,56	200.000,00	200.000,00						532.613,56		
2.4.2.	04/07010413	05	2008	I	12	Remodelação da Praça da Galiza (Largo da Feira)	EMPREITADA			80.0	C.M.	2008/01/01	2011/12/31	3	36.557,80	1.973.000,00	1.973.000,00						2.009.557,80		
2.4.2.	04/07010413	02	2009	I	23	Av. das Comunidades /Regeneração Urbana da Entrada Norte da Vila	EMPREITADA			80.0	C.M.	2009/01/01	2011/12/31	3	27.954,00	2.120.000,00	2.120.000,00						2.147.954,00		
2.4.2.	04/070101	01	2010	I	6	Aquisição e/ou Expropriação de Terrenos	OUTRA				C.M.	2010/01/01	2011/12/31			25.000,00	25.000,00						25.000,00		
2.4.2.	04/070113	03	2010	I	15	Estudos e Projectos	OUTRA				C.M.	2010/01/01	2011/12/31			100.000,00	100.000,00						100.000,00		
2.4.3.						Saneamento								2.481.612,98		865.802,00	865.802,00		570.000,00				3.917.414,98		
2.4.3.	04/07010402	01	2002	I	25	Ampliação e remodelação das redes de saneamento básico	EMPREITADA				C.M.	2002/01/01	2011/12/31	4	2.343.796,52	350.000,00	350.000,00						2.693.796,52		
2.4.3.	04/07010402	02	2002	I	26	Manutenção da rede e execução de baixadas	EMPREITADA				C.M.	2002/01/01	2011/12/31	4	93.803,61	20.000,00	20.000,00						113.803,61		
A TRANSPORTAR ...														5.936.105,96		6.764.884,00	6.764.884,00		50.000,00				12.750.989,96		

OBJECTIVO	CÓDIGO DA CLASSIFIC. ECONÓMICA	CÓDIGO/ANO/TIPO/NUM. DO PROJ. ACÇÃO		DESCRIÇÃO	FORMA DE REALIZAÇÃO	FONTE DE FINANCIAMENTO			RESPON SÁVEL	DATAS		EX	REALIZADO		DESPESAS DE INVESTIMENTO (PREVISÃO)								TOTAL PREVISTO	
						AC	AA	FC					ANO EM CURSO (FINANCIAMENTO)		ANOS SEGUINTES									
										INICIO	FIM		PAGAM. ATÉ 1-OUT-2010	PAGAM. PREV. DE OUT-DEZ	TOTAL	DEFINIDO	NÃO DEFIN	2012	2013	2014	OUTROS			
A TRANSPORTAR ...													5.936.105,96		6.764.884,00	6.764.884,00		50.000,00					12.750.989,96	
2.4.3.	04/07010402	01	2010	I	9	Implementação de Sistema de Águas Residuais Domésticas na Freguesia de Covas	EMPREITADA			70.0	C.M.	2010/01/01	2011/12/31	3	44.012,85		350.000,00	350.000,00		570.000,00				964.012,85
2.4.3.	04/07010402	01	2011	I	18	Saneamento básico nas ruas da Pedreira, Gouvim e Rego - 1ª fase, em Gondarém	EMPREITADA				C.M.	2011/01/01	2011/12/31	0			78.084,00	78.084,00						78.084,00
2.4.3.	04/07010402	02	2011	I	19	Saneamento básico nas ruas de S.Roque, Paredes e Gávea - 1ª fase, em Reboreda	EMPREITADA				C.M.	2011/01/01	2011/12/31	0			67.718,00	67.718,00						67.718,00
2.4.4.	04/07010407	02	2002	I	27	Abastecimento de água	EMPREITADA				C.M.	2002/01/01	2011/12/31	4	809.782,88		201.000,00	201.000,00						1.010.782,88
2.4.4.	04/07010407	03	2002	I	28	Qualificação e reforço da rede de água de abastecimento, em baixa	EMPREITADA				C.M.	2002/01/01	2011/12/31	4	497.498,71		100.000,00	100.000,00						597.498,71
2.4.4.	04/07010407	03	2002	I	28	Manutenção da rede e execução de baixadas	EMPREITADA				C.M.	2002/01/01	2011/12/31	4	312.284,17		100.000,00	100.000,00						412.284,17
2.4.4.	04/090702	01	2011	I	1	Participação do Município na Empresa Águas do Noroeste, SA	OUTRA				C.M.	2011/01/01	2011/12/31				1.000,00	1.000,00						1.000,00
2.4.5.	04/090702	01	2011	I	2	Resíduos sólidos	OUTRA				C.M.	2011/01/01	2011/12/31				1.000,00	1.000,00						1.000,00
2.4.5.	04/090702	01	2011	I	2	Participação do Município na Empresa Valorminho, SA	OUTRA				C.M.	2011/01/01	2011/12/31				1.000,00	1.000,00						1.000,00
2.4.6.						Protecção do meio ambiente e conservação da natureza									225.361,12		422.000,00	422.000,00		360.000,00				1.007.361,12
2.4.6.1.						Protecção, conservação e valorização do património natural									225.361,12		421.000,00	421.000,00		360.000,00				1.006.361,12
2.4.6.1.		01	2005	I	19	Requalificação e valorização de parques e espaços verdes do concelho	OUTRA				C.M.	2005/01/02	2011/12/31		225.361,12		120.000,00							345.361,12
2.4.6.1.	04/07010405	01	2005	I	19	Natureza Viva II - Valorização ambiental da zona da praia da Lenta Ecovia "Caminho do Rio" Agenda 21 de Vila Nova de Cerveira	EMPREITADA							1			30.000,00	100.000,00						30.000,00
2.4.6.1.	04/07011002	01	2005	I	19																			
2.4.6.1.	04/07010413	01	2009	I	6																			
2.4.6.1.	04/07010401	02	2009	I	25	Beneficiação do Cemitério Municipal	EMPREITADA							1			270.000,00	270.000,00		360.000,00				630.000,00
2.4.6.1.	0102/02022599	01	2011	A	15																			
2.4.6.2.						Cemitérios											1.000,00	1.000,00						1.000,00
2.4.6.2.	04/07010412	01	2010	I	11	Beneficiação do Cemitério Municipal	EMPREITADA				C.M.	2010/01/01	2011/12/31				1.000,00	1.000,00						1.000,00
2.5.						Serviços culturais, recreativos e religiosos									82.817,64		1.295.269,00	1.295.269,00		250.000,00				1.628.086,64
2.5.1.						Cultura											951.000,00	951.000,00		250.000,00				1.201.000,00
2.5.1.	05/07011002	08	2009	I	14	Aquisição de Equipamento para os Serviços Culturais	OUTRA				C.M.	2009/01/01	2011/12/31				25.000,00	25.000,00						25.000,00
2.5.1.	05/02022599	13	2009	A	9	Aquamuseu do Rio Minho - actividades promocionais	OUTRA				C.M.	2009/01/01	2011/12/31				2.000,00	2.000,00						2.000,00
2.5.1.	05/02022599	09	2010	A	32	Aquamuseu do Rio Minho - Actividades Científicas	OUTRA			70.0	C.M.	2010/01/01	2011/12/31				8.000,00	8.000,00						8.000,00
2.5.1.	05/07010301	10	2010	I	20	Incubadora de Indústrias Criativas / Biental de Cerveira	EMPREITADA			80.0	C.M.	2010/01/01	2011/12/31	0			250.000,00	250.000,00		250.000,00				500.000,00
2.5.1.	05/070115	01	2011	I	3	Plano Director das Fortalezas	OUTRA				C.M.	2011/01/01	2011/12/31				1.000,00	1.000,00						1.000,00
2.5.1.	05/07010301	02	2011	I	4	Transfronteiriças do Vale do Minho: Forte de Lovelhe/Castelo/Atalaia	EMPREITADA				C.M.	2011/01/01	2011/12/31	0			75.000,00	75.000,00						75.000,00
2.5.1.	05/02022599	03	2011	A	16	Beneficiação do Cine-Teatro Municipal	OUTRA				C.M.	2011/01/01	2011/12/31				200.000,00	200.000,00						200.000,00
2.5.1.	05/02022599	04	2011	A	17	Programa municipal de animação e promoção cultural	OUTRA				C.M.	2011/01/01	2011/12/31				10.000,00	10.000,00						10.000,00
2.5.1.	05/02022599	04	2011	A	17	Edição de publicações do Município	OUTRA				C.M.	2011/01/01	2011/12/31				10.000,00	10.000,00						10.000,00
A TRANSPORTAR ...													7.015.262,81		8.455.686,00	8.455.686,00		1.230.000,00						16.700.948,81

OBJECTIVO	CÓDIGO DA CLASSIFIC. ECONÓMICA	CÓDIGO/ANO/TIPO/NUM. DO PROJ. ACÇÃO				DESCRIÇÃO	FORMA DE REALIZAÇÃO	FONTE DE FINANCIAMENTO			RESPON SÁVEL	DATAS		EX	REALIZADO		DESPESAS DE INVESTIMENTO (PREVISÃO)								TOTAL PREVISTO
								AC	AA	FC					PAGAM. ATÉ 1-OUT-2010	PAGAM. PREV- DE OUT-DEZ	ANO EM CURSO (FINANCIAMENTO)			ANOS SEQUINTES					
																	TOTAL	DEFINIDO	NÃO DEFIN	2012	2013	2014	OUTROS		
A TRANSPORTAR ...													7.015.262,81		8.455.686,00	8.455.686,00		1.230.000,00					16.700.948,81		
2.5.1.	05/040701	05	2011	A	18	Apoio a actividades culturais a desenvolver no concelho	OUTRA				C.M.	2011/01/01	2011/12/31			85.000,00	85.000,00							85.000,00	
2.5.1.		06	2011	A	19	Apoio às associações culturais e recreativas	OUTRA				C.M.	2011/01/01	2011/12/31			145.000,00								145.000,00	
2.5.1.	05/040701	06	2011	A	19	Fundação da Bienal de Arte de Cerveira	OUTRA				C.M.	2011/01/01	2011/12/31					70.000,00	75.000,00					150.000,00	
2.5.1.	05/080701	06	2011	A	19																				
2.5.1.		08	2011	A	21																				
2.5.1.	05/040701	08	2011	A	21	Desporto, recreio e lazer												100.000,00	50.000,00					358.817,64	
2.5.1.	05/080701	08	2011	A	21																				
2.5.2.	05/07010302	02	2008	I	26																				
2.5.2.	05/07011002	03	2008	I	27	Beneficiação do edifício da Piscina Municipal	EMPREITADA				C.M.	2008/01/01	2011/12/31	4	82.817,64	276.000,00	276.000,00							99.585,76	
2.5.2.	05/07010406	01	2009	I	15	Apetrechamento da Piscina Municipal	OUTRA				C.M.	2008/01/01	2011/12/31			10.000,00	10.000,00							10.000,00	
2.5.2.	05/07010406	01	2009	I	15	Beneficiação de equipamentos desportivos e de lazer municipais	EMPREITADA				C.M.	2009/01/01	2011/12/31	3	58.231,88	25.000,00	25.000,00							83.231,88	
2.5.2.	05/07010406	02	2011	I	5	Infraestruturas para actividades náuticas entre o Castelinho e a Lenta	OUTRA				C.M.	2011/01/01	2011/12/31			1.000,00	1.000,00							1.000,00	
2.5.2.		03	2011	A	22	Apoio às associações e clubes desportivos do concelho	OUTRA				C.M.	2011/01/01	2011/12/31			130.000,00								130.000,00	
2.5.2.	05/040701	03	2011	A	22	Apoio às actividades desportivas e tempos livres a desenvolver no concelho	OUTRA				C.M.	2011/01/01	2011/12/31					90.000,00	40.000,00					35.000,00	
2.5.2.	05/080701	03	2011	A	22																				
2.5.2.	05/040701	04	2011	A	23																				
2.5.3.						Outras actividades cívicas e religiosas										68.269,00	68.269,00							68.269,00	
2.5.3.	05/080701	01	2011	A	24	Apoio à beneficiação de património cultural, arquitectónico e religioso do concelho	OUTRA				C.M.	2011/01/01	2011/12/31			20.000,00	20.000,00							20.000,00	
2.5.3.	04/07010307	02	2011	I	20	Edificação da Casa Mortuária, em Gondar	EMPREITADA				C.M.	2011/01/01	2011/12/31	0		48.269,00	48.269,00							48.269,00	
3.						Funções económicas									1.972.672,98	3.818.545,00	3.818.545,00			60.000,00				5.851.217,98	
3.2.						Indústria e energia									582.650,22	1.555.000,00	1.555.000,00							2.137.650,22	
3.2.1.						Estabelecimentos Industriais									582.650,22	1.505.000,00	1.505.000,00							2.087.650,22	
3.2.1.	04/07010413	01	2007	I	34	Parque Empresarial de Vila Nova de Cerveira/Requalificação das Zonas Industriais	EMPREITADA		80.0		C.M.	2007/01/01	2011/12/31	3	26.546,55	740.000,00	740.000,00							766.546,55	
3.2.1.	04/07010301	02	2009	I	19	Centro de Apoio às Empresas - 3.ª Fase - Pavilhão Multiusos	EMPREITADA		80.0		C.M.	2009/01/01	2011/12/31	3	556.103,67	765.000,00	765.000,00							1.321.103,67	
3.2.2.						Iluminação Pública										50.000,00	50.000,00							50.000,00	
3.2.2.	04/07010404	01	2006	I	34	Ampliação e beneficiação da rede eléctrica do concelho	OUTRA				C.M.	2006/01/01	2011/12/31			50.000,00	50.000,00							50.000,00	
3.3.						Transportes e comunicações									1.207.075,43	2.085.045,00	2.085.045,00			60.000,00				3.352.120,43	
3.3.1.						Transportes rodoviários									1.207.075,43	2.084.045,00	2.084.045,00			60.000,00				3.351.120,43	
3.3.1.1.						Rede viária e sinalização									1.207.075,43	2.014.045,00	2.014.045,00							3.221.120,43	
3.3.1.1.						Rede viária municipal									1.142.106,68	400.000,00	400.000,00							1.542.106,68	
3.3.1.1.	04/07010408	0522	2005	I	61	Beneficiação e conservação da rede viária municipal	EMPREITADA				C.M.	2005/01/02	2011/12/31	4	1.142.106,68	400.000,00	400.000,00							1.542.106,68	
3.3.1.1.	04/07010408	09	2009	I	45	Beneficiação da Av. do Parque e rua da Mota (antiga EN13), em Gondarém	EMPREITADA				C.M.	2009/01/01	2011/12/31	3	64.968,75	170.000,00	170.000,00							234.968,75	
3.3.1.1.	04/07010408	11	2009	I	47	Pavimentação do caminho da Gardinheira ao lugar do Lombo, em Loivo	EMPREITADA				C.M.	2009/01/01	2011/12/31	3		126.000,00	126.000,00							126.000,00	
A TRANSPORTAR ...													8.887.806,10		11.430.955,00	11.430.955,00		1.230.000,00					21.548.761,10		

OBJECTIVO	CÓDIGO DA CLASSIFIC. ECONÓMICA	CÓDIGO/ANO/TIPO/NUM. DO PROJ. ACÇÃO				DESCRIÇÃO	FORMA DE REALIZAÇÃO	FONTE DE FINANCIAMENTO			RESPON SÁVEL	DATAS			REALIZADO		DESPESAS DE INVESTIMENTO (PREVISÃO)								TOTAL PREVISTO
								AC	AA	FC		EX	PAGAM. ATÉ 1-OUT-2010	PAGAM. PREV. DE OUT-DEZ	ANO EM CURSO (FINANCIAMENTO)			ANOS SEGUINTES							
															TOTAL	DEFINIDO	NÃO DEFIN	2012	2013	2014	OUTROS				
A TRANSPORTAR ...													8.887.806,10		11.430.955,00	11.430.955,00		1.230.000,00					21.548.761,10		
3.3.1.1.	04/07010408	24	2009	I	60	Beneficiação de ligação do Centro Histórico à Ponte da Amizade	EMPREITADA			70.0	C.M.	2009/01/01	2011/12/31	2		65.000,00	65.000,00						65.000,00		
3.3.1.1.	04/07010409	26	2009	I	62	Aquisição de sinalização turística e rodoviária	OUTRA				C.M.	2009/01/01	2011/12/31			30.000,00	30.000,00						30.000,00		
3.3.1.1.	04/07011002	28	2009	I	65	Aquisição de equipamento urbano	OUTRA				C.M.	2009/01/01	2011/12/31			50.000,00	50.000,00						50.000,00		
3.3.1.1.	04/07010408	01	2010	I	22	Beneficiação da Rua do Paço, em Campos	EMPREITADA				C.M.	2010/01/01	2011/12/31	2		149.000,00	149.000,00						149.000,00		
3.3.1.1.	04/07010408	03	2010	I	24	Pavimentação da Estrada de Ledo, em Covas	EMPREITADA				C.M.	2010/01/01	2011/12/31	2		130.000,00	130.000,00						130.000,00		
3.3.1.1.	04/07010408	06	2010	I	27	Pavimentação da Rua de Lamosas e Rua de Cristelos, em Nogueira	EMPREITADA				C.M.	2010/01/01	2011/12/31	2		115.000,00	115.000,00						115.000,00		
3.3.1.1.	04/07010408	07	2010	I	28	Execução de passeios na antiga EN13, em Reboreda	EMPREITADA				C.M.	2010/01/01	2011/12/31	2		77.500,00	77.500,00						77.500,00		
3.3.1.1.	04/07010408	08	2010	I	29	Pavimentação do Caminho de Guia/Bóia/Gosendes, em Sapardos	EMPREITADA				C.M.	2010/01/01	2011/12/31	2		52.000,00	52.000,00						52.000,00		
3.3.1.1.	04/07010408	01	2011	I	8	Pavimentação do caminho das Neves ao Soalheiro, em Candemil	OUTRA				C.M.	2011/01/01	2011/12/31	0		55.579,00	55.579,00						55.579,00		
3.3.1.1.	04/07010408	02	2011	I	9	Alargamento e pavimentação da Rua Paroquial, em Cornes	EMPREITADA				C.M.	2011/01/01	6962/11/04	0		61.673,00	61.673,00						61.673,00		
3.3.1.1.	04/07010408	03	2011	I	10	Alargamento e pavimentação do caminho do lugar de Real, em Covas	EMPREITADA				C.M.	2011/01/01	2011/12/31	0		90.316,00	90.316,00						90.316,00		
3.3.1.1.	04/07010408	04	2011	I	11	Requalificação da Estrada Real, em Lovelhe	EMPREITADA				C.M.	2011/01/01	2011/12/31	0		58.966,00	58.966,00						58.966,00		
3.3.1.1.	04/07010408	05	2011	I	12	Repavimentação da Travessa da Capela à Residência, em Mentrestido	EMPREITADA				C.M.	2011/01/01	2011/12/31	0		53.969,00	53.969,00						53.969,00		
3.3.1.1.	04/07010408	06	2011	I	13	Alargamento e pavimentação da Rua do Castanhal, em Nogueira	EMPREITADA				C.M.	2011/01/01	2011/12/31	0		51.446,00	51.446,00						51.446,00		
3.3.1.1.	04/07010408	07	2011	I	14	Pavimentação com iluminação e infra-estruturas de abastecimento de água ao domicílio na estrada de cimo de Vila, em Sapardos	EMPREITADA				C.M.	2011/01/01	2011/12/31	0		59.393,00	59.393,00						59.393,00		
3.3.1.1.	04/07010408	08	2011	I	15	Alargamento do caminho da Barreira até Val das Donas, em Sopo	EMPREITADA				C.M.	2011/01/01	2011/12/31	0		75.520,00	75.520,00						75.520,00		
3.3.1.1.	04/07010408	09	2011	I	16	Reconstrução e reparação das vias afectadas pelo saneamento, em Vila Meã	EMPREITADA				C.M.	2011/01/01	2011/12/31	0		52.512,00	52.512,00						52.512,00		
3.3.1.1.	04/07010401	10	2011	I	17	Requalificação do largo em frente à Escola EB2,3/S de Vila Nova de Cerveira	EMPREITADA				C.M.	2011/01/01	2011/12/31	0		90.171,00	90.171,00						90.171,00		
3.3.1.2.						Instalação e material de transporte										70.000,00	70.000,00		60.000,00				130.000,00		
3.3.1.2.	04/070205	03	2004	I	33	Aquisição de material de transporte - locação financeira	OUTRA				C.M.	2004/01/01	2012/12/31			50.000,00	50.000,00		40.000,00				90.000,00		
3.3.1.2.	04/070207	01	2010	I	18	Aquisição equipamento e maquinaria - Locação Financeira	OUTRA				C.M.	2010/01/01	2012/12/31			20.000,00	20.000,00		20.000,00				40.000,00		
3.3.2.						Transportes aéreos										1.000,00	1.000,00						1.000,00		
3.3.2.	04/07010413	01	2011	I	6	Qualificação do aeródromo do Vale do Minho (CERVAL)	OUTRA				C.M.	2011/01/01	2011/12/31			1.000,00	1.000,00						1.000,00		
3.4.						Comércio e turismo							182.947,33			178.500,00	178.500,00						361.447,33		
3.4.1.						Mercados e feiras							182.947,33			56.000,00	56.000,00						238.947,33		
3.4.1.	04/07010303	01	2009	I	22	Beneficiação do Mercado Municipal	EMPREITADA				C.M.	2009/01/01	2011/12/31	4		55.000,00	55.000,00						237.947,33		
A TRANSPORTAR ...													9.070.753,43		12.875.000,00	12.875.000,00		1.290.000,00					23.235.753,43		

OBJECTIVO	CÓDIGO DA CLASSIFIC. ECONÓMICA	CÓDIGO/ANO/TIPO/NUM. DO PROJ. ACÇÃO				DESCRIÇÃO	FORMA DE REALIZAÇÃO	FONTE DE FINANCIAMENTO			RESPON SÁVEL	DATAS		EX	REALIZADO		DESPESAS DE INVESTIMENTO (PREVISÃO)								TOTAL PREVISTO		
								AC	AA	FC					PAGAM. ATÉ 1-OUT-2010		PAGAM. PREV- DE OUT-DEZ		ANO EM CURSO (FINANCIAMENTO)				ANOS SEGUINTES				
																			TOTAL	DEFINIDO	NÃO DEFIN	2012	2013	2014		OUTROS	
A TRANSPORTAR ...														9.070.753,43		12.875.000,00	12.875.000,00		1.290.000,00					23.235.753,43			
3.4.1.	05/040701	01	2011	A	26	Apoio às entidades representativas do tecido empresarial do concelho	OUTRA				C.M.	2011/01/01	2011/12/31			1.000,00	1.000,00						1.000,00				
3.4.2.						Turismo										122.500,00	122.500,00						122.500,00				
3.4.2.	05/070113	01	2011	I	24	Elaboração do Plano de Desenvolvimento Turístico	OUTRA				C.M.	2011/01/01	2011/12/31			12.000,00	12.000,00						12.000,00				
3.4.2.		02	2011	I	23	Loja de Turismo de Vila Nova de Cerveira	OUTRA			70.0	C.M.	2011/01/01	2011/12/31			110.500,00							110.500,00				
3.4.2.	05/070107	02	2011	I	23												10.500,00										
3.4.2.	05/07011002	02	2011	I	23												100.000,00										
4.						Outras funções										398.900,00	398.900,00						398.900,00				
4.2.						Transferências entre administrações										387.500,00	387.500,00						387.500,00				
4.2.	02/08050102	01	2011	A	20	Transferências para as Juntas de Freguesia	OUTRA				C.M.	2011/01/01	2011/12/31			250.000,00	250.000,00						250.000,00				
4.2.	02/04050102	02	2011	A	25	Protocolos transportes escolares	OUTRA				C.M	2011/01/01	2011/12/31			11.500,00	11.500,00						11.500,00				
4.2.		03	2011	A	28	Transferências Diversas para Associações Intermunicipais	OUTRA				C.M.	2011/01/01	2011/12/31			125.000,00							125.000,00				
4.2.	0102/04050104	03	2011	A	28												50.000,00										
4.2.	0102/08050104	03	2011	A	28												75.000,00										
4.2.	0102/080306	04	2011	A	29	Apoio ao desenvolvimento de projectos de interesse municipal, pela ADRIMINHO	OUTRA				C.M.	2011/01/01	2011/12/31			1.000,00	1.000,00						1.000,00				
4.3.						Diversas não especificadas										11.400,00	11.400,00						11.400,00				
4.3.	05/040802	01	2011	A	27	Atribuição de Bolsas de Estudo - Ensino Superior	OUTRA				C.M.	2011/01/01	2011/12/31			11.400,00	11.400,00						11.400,00				
TOTAL GERAL ...														9.070.753,43		13.397.400,00	13.397.400,00		1.290.000,00					23.758.153,43			

FASES DE EXECUCÇÃO

- 0 - NAO INICIADA
- 1 - COM PROJECTO TÉCNICO
- 2 - ADJUDICADA
- 3 - EXECUÇÃO FÍSICA ATÉ 50%
- 4 - EXECUÇÃO FÍSICA SUPERIOR A 50%
- 9 - CONCLUÍDA

Em ____ de _____ de _____

Em ____ de _____ de _____



Município de Vila Nova de Cerveira



ORÇAMENTO (RESUMO)

Prestação
de Contas
2011

RESUMO DO ORÇAMENTO

<p>ENTIDADE</p> <p>MUNICIPIO DE VILA NOVA DE CERVEIRA</p>

DOTAÇÕES INICIAIS DO ANO 2011

RECEITAS	MONTANTE	DESPESAS	MONTANTE
Correntes	8.612.718,00	Correntes	8.611.624,00
De capital	12.669.094,00	De capital	12.670.188,00
Total	21.281.812,00	Total	21.281.812,00
Serviços Municipalizados		Serviços Municipalizados	
Total Geral	21.281.812,00	Total Geral	21.281.812,00

<p>Em ____ de _____ de ____</p> <p>_____</p>
--

<p>Em ____ de _____ de ____</p> <p>_____</p>
--



Município de Vila Nova de Cerveira



ORÇAMENTO

Prestação
de Contas
2011

ENTIDADE	ORÇAMENTO DA RECEITA	DOTAÇÕES INICIAIS DO ANO 2011
MUNICIPIO DE VILA NOVA DE CERVEIRA		

PÁGINA : 1

CÓDIGOS	D E S I G N A Ç ã O	M O N T A N T E
	R E C E I T A S C O R R E N T E S	8.612.718,00
01	IMPOSTOS DIRECTOS	1.433.244,00
01.02	OUTROS	1.433.244,00
01.02.02	IMPOSTO MUNICIPAL SOBRE IMOVEIS	728.888,00
01.02.03	IMPOSTO ÚNICO DE CIRCULAÇÃO	155.001,00
01.02.04	IMPOSTO MUNICIPAL SOBRE TRANSMISSÕES ON.IMOVEIS	340.921,00
01.02.05	DERRAMA	186.851,00
01.02.07	IMPOSTOS ABOLIDOS	21.583,00
01.02.07.01	CONTRIBUIÇÃO AUTARQUICA	459,00
01.02.07.02	IMPOSTO MUNICIPAL DE SISA	21.124,00
02	IMPOSTOS INDIRECTOS	341.896,00
02.02	OUTROS	341.896,00
02.02.06	IMPOSTOS INDIRECTOS ESPECÍFICOS DAS AUTARQUIAS LOC	341.896,00
02.02.06.01	Mercados e Feiras	318.263,00
02.02.06.02	Loteamento e Oras	1,00
02.02.06.03	Ocupação de Via Pública	1.003,00
02.02.06.05	Publicidade	9.329,00
02.02.06.06	Saneamento- Conservação	10.000,00
02.02.06.99	Outros	3.300,00
02.02.06.99.01	Taxa Municipal de Direitos de Passagem	1,00
02.02.06.99.99	Outros	3.299,00
04	TAXAS, MULTAS E OUTRAS PENALIDADES	444.865,00
04.01	TAXAS	442.462,00
04.01.23	TAXAS ESPECÍFICAS DAS AUTARQUIAS LOCAIS	442.462,00
04.01.23.01	Mercados e Feiras	1,00
04.01.23.02	Loteamento e Obras	72.473,00
04.01.23.03	Ocupação de Via Pública	243,00
04.01.23.05	Caça, uso e porte de arma	53,00
04.01.23.06	Saneamento	347.638,00
04.01.23.99	Outras	22.054,00
04.01.23.99.01	Taxa de Depósito da Ficha Técnica da Habitação	941,00
04.01.23.99.99	Outras	21.113,00
04.02	MULTAS E OUTRAS PENALIDADES:	2.403,00
04.02.01	JUROS DE MORA	1.364,00
04.02.02	JUROS COMPENSATÓRIOS	1.024,00
04.02.99	MULTAS E PEANLIDADES DIVERSAS	15,00
05	RENDIMENTOS DE PROPRIEDADE	401.418,00
05.02	JUROS - SOCIEDADES FINANCEIRAS	11.703,00
05.02.01	BANCOS E OUTRAS INSTITUIÇÕES FINANCEIRAS	11.702,00
05.02.02	COMPANHIAS DE SEGUROS E FUNDOS DE PENSÕES	1,00
05.07	DIVIDENDOS E PARTICIPAÇÕES NOS LUCROS DE SOCIEDADE	36.219,00
05.07.02	Empresas Públicas municipais e intermunicipais	36.218,00
05.07.99	Outras	1,00
05.10	RENDAS	353.496,00
05.10.99	OUTROS	353.496,00
06	TRANSFERÊNCIAS CORRENTES	4.930.985,00
06.03	ADMINISTRAÇÃO CENTRAL	4.930.983,00
06.03.01	ESTADO	4.713.940,00
06.03.01.01	Fundo de Equilíbrio Financeiro	3.499.346,00
06.03.01.02	Fundo Social Municipal	128.840,00
06.03.01.03	Participação variável no IRS	170.754,00
06.03.01.99	Outros	915.000,00
06.03.06	ESTADO- PARTICIPAÇÃO COMUNITÁRIA EM PROJECTOS CO-	70.000,00
06.03.07	SERVIÇOS E FUNDOS AUTÓNOMOS	147.043,00
06.07	INSTITUIÇÕES SEM FINS LUCRATIVOS	1,00
06.07.01	INSTITUIÇÕES SEM FINS LUCRATIVOS	1,00
06.08	FAMÍLIAS	1,00
06.08.01	FAMÍLIAS	1,00
07	VENDA DE BENS E SERVIÇOS CORRENTES	955.954,00
07.01	VENDA DE BENS	263.395,00
07.01.02	LIVROS E DOCUMENTAÇÃO TÉCNICA	1.244,00
07.01.03	PUBLICAÇÕES E IMPRESSOS	1,00
07.01.11	PRODUTOS ACABADOS E INTERMÉDIOS	255.309,00
07.01.11.99	OUTROS	255.309,00
07.01.99	OUTROS	6.841,00
07.02	SERVIÇOS	379.676,00
07.02.08	SERVIÇOS SOCIAIS, RECREATIVOS, CULTURAIS E DESPORT	275.049,00
07.02.08.01	Serviços sociais	1,00
07.02.08.02	Serviços recreativos	29.473,00
07.02.08.02.99	OUTROS	29.473,00
07.02.08.04	Serviços desportivos	245.575,00
07.02.09	SERVIÇOS ESPECÍFICOS DAS AUTARQUIAS	85.540,00
07.02.09.01	Saneamento	30.457,00
07.02.09.02	Resíduos Sólidos	52.480,00
07.02.09.03	Transportes Colectivos de Pessoas e Mercadorias	1.024,00
07.02.09.03.02	Transportes escolares	1.023,00
07.02.09.03.03	Transportes de pessoas e mercadorias	1,00

ENTIDADE	ORÇAMENTO DA RECEITA	DOTAÇÕES INICIAIS DO ANO 2011
MUNICIPIO DE VILA NOVA DE CERVEIRA		

PÁGINA : 2

CÓDIGOS	D E S I G N A Ç Ã O	M O N T A N T E
07.02.09.04	Trabalhos por Conta de Particulares	14,00
07.02.09.05	Cemitérios	1.563,00
07.02.09.06	Mercados e Feiras	1,00
07.02.09.07	Parques de Estacionamento	1,00
07.02.99	OUTROS	19.087,00
07.03	RENDAS	312.883,00
07.03.01	HABITAÇÕES	67.389,00
07.03.02	EDIFÍCIOS	11.176,00
07.03.99	OUTRAS	234.318,00
08	OUTRAS RECEITAS CORRENTES	104.356,00
08.01	OUTRAS	104.356,00
08.01.99	OUTRAS	104.356,00
08.01.99.02	Indemnizações de estragos provocados por outrém em	1,00
08.01.99.04	IVA Inversão da liquidação	1,00
08.01.99.99	Diversas	104.354,00
	R E C E I T A S D E C A P I T A L	12.669.094,00
09	VENDAS DE BENS DE INVESTIMENTO	357.000,00
09.01	TERRENOS	100.000,00
09.01.01	SOCIEDADES E QUASE-SOCIEDADES NÃO FINANCEIRAS	50.000,00
09.01.10	FAMÍLIAS	50.000,00
09.02	HABITAÇÕES	200.000,00
09.02.10	FAMÍLIAS	200.000,00
09.03	EDIFÍCIOS	50.000,00
09.03.01	SOCIEDADES E QUASE-SOCIEDADES NÃO FINANCEIRA	25.000,00
09.03.10	FAMÍLIAS	25.000,00
09.04	OUTROS BENS DE INVESTIMENTO	7.000,00
09.04.10	FAMÍLIAS	7.000,00
09.04.10.01	Equipamento de Transporte	5.000,00
09.04.10.02	Maquinaria e Equipamento	2.000,00
10	TRANSFERÊNCIAS DE CAPITAL	10.207.074,00
10.03	ADMINISTRAÇÃO CENTRAL	10.207.074,00
10.03.01	ESTADO	2.333.397,00
10.03.01.01	Fundo de Equilíbrio Financeiro	2.332.897,00
10.03.01.04	Cooperação Técnica e Financeira	500,00
10.03.07	ESTADO- PARTICIPAÇÃO COMUNITÁRIA EM PROJECTOS CO-	7.873.677,00
10.03.07.01	III QUADRO COMUNITARIO	79.000,00
10.03.07.02	QREN	7.794.677,00
11	ACTIVOS FINANCEIROS	1.500.000,00
11.08	ACÇÕES E OUTRAS PARTICIPAÇÕES	1.500.000,00
11.08.01	SOCIEDADES E QUASE-SOCIEDADES NÃO FINANCEIRA	1.500.000,00
12	PASSIVOS FINANCEIROS	600.000,00
12.06	EMPRÉSTIMOS A MÉDIO E LONGO PRAZOS	600.000,00
12.06.02	SOCIEDADES FINANCEIRAS	600.000,00
13	OUTRAS RECEITAS DE CAPITAL	5.020,00
13.01	OUTRAS	5.020,00
13.01.01	INDEMNIZAÇÕES	20,00
13.01.99	OUTRAS	5.000,00
TOTAL DAS RECEITAS		21.281.812,00

Em ____ de _____ de ____

Em ____ de _____ de ____

ENTIDADE MUNICÍPIO DE VILA NOVA DE CERVEIRA	ORÇAMENTO DA DESPESA (POR CLASSIFICAÇÃO ECONÓMICA)	DOTAÇÕES INICIAIS DO ANO 2011
--	---	----------------------------------

PÁGINA : 1

CLASSIFICAÇÃO ECONÓMICA	D E S I G N A Ç ã O	MONTANTE
	D E S P E S A S C O R R E N T E S	8.611.624,00
01	DESPESAS COM O PESSOAL	4.201.633,00
01.01	REMUNERAÇÕES CERTAS E PERMANENTES	3.379.967,00
01.01.01	TITULARES DE ÓRGÃOS DE SOBERANIA E MEMBROS DE ÓRGÃ	138.057,00
01.01.04	PESSOAL DOS QUADROS- REGIME DO CONTRATO INDIVIDUAL	2.016.449,00
01.01.04.01	Pessoal em funções	1.975.889,00
01.01.04.02	Alterações obrigatórias de posicionamento remuneratório	4,00
01.01.04.03	Alterações facultativas de posicionamento remuneratório	4,00
01.01.04.04	Recrutamento de Pessoal para novos postos de trabalho	40.552,00
01.01.06	PESSOAL CONTRATADO ATERMO	337.396,00
01.01.06.01	Pessoal em funções	337.396,00
01.01.07	PESSOAL EM REGIME DE TAREFA OU AVENÇA	26.400,00
01.01.08	PESSOAL AGUARDANDO APOSENTAÇÃO	2.000,00
01.01.09	PESSOAL EM QUALQUER OUTRA SITUAÇÃO	121.070,00
01.01.11	REPRESENTAÇÃO	37.086,00
01.01.11.01	REPRESENTAÇÃO - Membros do Órgãos Autárquicos	27.730,00
01.01.11.02	REPRESENTAÇÃO - Pessoal dos Quadros	9.356,00
01.01.13	SUBSÍDIO DE REFEIÇÃO	304.836,00
01.01.14	SUBSÍDIOS DE FÉRIAS E NATAL	394.073,00
01.01.15	REMUNERAÇÕES POR DOENÇA E MATERNIDADE / PATERNIDADE	2.600,00
01.02	ABONOS VARIÁVEIS OU EVENTUAIS	81.327,00
01.02.02	HORAS EXTRAORDINÁRIAS	25.000,00
01.02.04	AJUDAS DE CUSTO	25.500,00
01.02.05	ABONO PARA FALHAS	7.275,00
01.02.11	SUBSÍDIO DE TURNO	3.550,00
01.02.13	OUTROS SUPLEMENTOS E PRÉMIOS	20.002,00
01.02.13.01	Prémios de desempenho	2,00
01.02.13.02	Outros	20.000,00
01.03	SEGURANÇA SOCIAL	740.339,00
01.03.01	ENCARGOS COM A SAÚDE	226.000,00
01.03.03	SUBSÍDIO FAMILIAR A CRIANÇAS E JOVENS	15.517,00
01.03.05	CONTRIBUIÇÕES PARA A SEGURANÇA SOCIAL	438.322,00
01.03.05.01	Assistência na doença dos funcionários públicos (ADSE)	3.100,00
01.03.05.02	Segurança social do pessoal em regime de contrato de trabalho em funções públicas (RCTFP)	435.222,00
01.03.05.02.01	Caixa Geral de Aposentações	293.024,00
01.03.05.02.02	Segurança social - Regime geral	142.198,00
01.03.06	ACIDENTES EM SERVIÇOS E DOENÇAS PROFISSIONAIS	300,00
01.03.08	OUTRAS PENSÕES	15.500,00
01.03.09	SEGUROS	43.700,00
01.03.09.01	SEGUROS DE ACIDENTES DE TRABALHO E DOENÇAS PROFISSIONAIS	43.500,00
01.03.09.02	SEGUROS DE SAÚDE	200,00
01.03.10	OUTRAS DESPESAS DE SEGURANÇA SOCIAL	1.000,00
01.03.10.99	Outras despesas de segurança social	1.000,00
02	AQUISIÇÃO DE BENS E SERVIÇOS	3.733.600,00
02.01	AQUISIÇÃO DE BENS	729.600,00
02.01.02	COMBUSTÍVEIS E LUBRIFICANTES	243.000,00
02.01.02.01	Gasolina	15.000,00
02.01.02.02	Gasóleo	110.000,00
02.01.02.03	Gás	116.000,00
02.01.02.99	Outros	2.000,00
02.01.03	MUNIÇÕES, EXPLOSIVOS E ARTIFÍCIOS	100,00
02.01.04	LIMPEZA E HIGIENE	37.000,00
02.01.05	ALIMENTAÇÃO- REFEIÇÕES CONFECCIONADAS	1.000,00
02.01.06	ALIMENTAÇÃO- GÉNEROS PARA CONFECCIONAR	165.000,00
02.01.07	VESTUÁRIO E ARTIGOS PESSOAIS	5.500,00
02.01.08	MATERIAL DE ESCRITÓRIO	50.000,00
02.01.12	MATERIAL DE TRANSPORTE- PEÇAS	15.000,00
02.01.14	OUTRO MATERIAL- PEÇAS	3.000,00
02.01.15	PRÉMIOS, CONDECORAÇÕES E OFERTAS	5.000,00
02.01.17	FERRAMENTAS E UTENSÍLIOS	11.000,00
02.01.18	LIVROS E DOCUMENTAÇÃO TÉCNICA	1.500,00
02.01.19	ARTIGOS HONORÍFICOS E DE DECORAÇÃO	5.000,00
02.01.20	MATERIAL DE EDUCAÇÃO, CULTURA E RECREIO	32.000,00
02.01.21	OUTROS BENS	155.500,00
02.02	AQUISIÇÃO DE SERVIÇOS	3.004.000,00
02.02.01	ENCARGOS DE INSTALAÇÕES	220.000,00
02.02.02	LIMPEZA E HIGIENE	116.500,00
02.02.03	CONSERVAÇÃO DE BENS	84.000,00
02.02.04	LOCAÇÃO DE EDIFÍCIOS	38.000,00
02.02.08	LOCAÇÃO DE OUTROS BENS	50.000,00
02.02.09	COMUNICAÇÕES	51.000,00
02.02.10	TRANSPORTES	281.000,00
02.02.11	REPRESENTAÇÃO DOS SERVIÇOS	2.500,00
02.02.12	SEGUROS	35.000,00
02.02.13	DESLOCAÇÕES E ESTADAS	2.500,00

CLASSIFICAÇÃO ECONÓMICA	D E S I G N A Ç Ã O	MONTANTE
02.02.14	ESTUDOS, PARCERES, PROJECTOS E CONSULTADORIA	1.500,00
02.02.15	FORMAÇÃO	3.500,00
02.02.17	PUBLICIDADE	35.000,00
02.02.19	ASSISTÊNCIA TÉCNICA	70.000,00
02.02.20	OUTROS TRABALHOS ESPECIALIZADOS	1.145.000,00
02.02.20.01	ANÁLISES DE ÁGUA	20.000,00
02.02.20.02	RECOLHA/TRATAMENTO DE RESÍDUOS SÓLIDOS	450.000,00
02.02.20.03	RECOLHA/TRATAMENTO EFLUENTES	450.000,00
02.02.20.99	OUTROS	225.000,00
02.02.24	ENCARGOS DE COBRANÇA DE RECEITAS	30.000,00
02.02.25	OUTROS SERVIÇOS	838.500,00
02.02.25.01	DGAL (RETENÇÕES OE)	6.000,00
02.02.25.02	ENERGIA ELÉCTRICA - ILUMINAÇÃO PÚBLICA	220.000,00
02.02.25.99	OUTROS	612.500,00
03	JUROS E OUTROS ENCARGOS	82.991,00
03.01	JUROS DA DÍVIDA PÚBLICA	79.991,00
03.01.03	SOCIEDADES FINANCEIRAS- BANCOS E OUTRAS INSTITUIÇ	79.991,00
03.01.03.02	Empréstimos de médio e longo prazo	79.991,00
03.03	JUROS DE LOCAÇÃO FINANCEIRA	3.000,00
03.03.05	MATERIAL DE TRANSPORTE	2.500,00
03.03.07	MAQUINARIA E EQUIPAMENTO	500,00
04	TRANSFERÊNCIAS CORRENTES	560.900,00
04.05	ADMINISTRAÇÃO LOCAL	76.500,00
04.05.01	CONTINENTE	76.500,00
04.05.01.02	Freguesias	11.500,00
04.05.01.04	Associações de municípios	50.000,00
04.05.01.08	Outros	15.000,00
04.07	INSTITUIÇÕES SEM FINS LUCRATIVOS	468.000,00
04.07.01	INSTITUIÇÕES SEM FINS LUCRATIVOS	468.000,00
04.08	FAMÍLIAS	16.400,00
04.08.02	OUTRAS	16.400,00
06	OUTRAS DESPESAS CORRENTES	32.500,00
06.02	DIVERSAS	32.500,00
06.02.01	IMPOSTOS E TAXAS	500,00
06.02.03	OUTRAS	32.000,00
06.02.03.01	Restituições	2.000,00
06.02.03.02	IVA Pago	15.000,00
06.02.03.05	Outras	15.000,00
	D E S P E S A S D E C A P I T A L	12.670.188,00
07	AQUISIÇÃO DE BENS DE CAPITAL	11.627.000,00
07.01	INVESTIMENTOS	11.557.000,00
07.01.01	TERRENOS	25.000,00
07.01.02	HABITAÇÕES	21.000,00
07.01.02.02	Aquisição	1.000,00
07.01.02.03	Reparação e Beneficiação	20.000,00
07.01.03	EDIFÍCIOS	2.165.653,00
07.01.03.01	INSTALAÇÕES DE SERVIÇOS	1.312.384,00
07.01.03.02	INSTALAÇÕES DESPORTIVAS E RECREATIVAS	75.000,00
07.01.03.03	MERCADOS E INSTALAÇÕES DE FISCALIZAÇÃO SANITÁRIA	55.000,00
07.01.03.04	CRECHES	50.000,00
07.01.03.05	ESCOLAS	350.000,00
07.01.03.06	LARES DE TERCEIRA IDADE	25.000,00
07.01.03.07	OUTROS	298.269,00
07.01.04	CONSTRUÇÕES DIVERSAS	8.540.847,00
07.01.04.01	Viadutos, arruamentos e obras complementares	360.171,00
07.01.04.02	Sistema de drenagem de águas residuais	865.802,00
07.01.04.04	Iluminação pública	50.000,00
07.01.04.05	Parques e jardins	100.000,00
07.01.04.06	Instalações desportivas e recreativas	26.000,00
07.01.04.07	Captação e distribuição de água	200.000,00
07.01.04.08	Viação rural	1.843.874,00
07.01.04.09	Sinalização e trânsito	30.000,00
07.01.04.12	Cemitérios	1.000,00
07.01.04.13	Outros	5.064.000,00
07.01.07	EQUIPAMENTO DE INFORMÁTICA	70.500,00
07.01.08	SOFTWARE INFORMÁTICO	105.000,00
07.01.09	EQUIPAMENTO ADMINISTRATIVO	150.000,00
07.01.10	EQUIPAMENTO BÁSICO	350.000,00
07.01.10.02	Outros	350.000,00
07.01.13	INVESTIMENTOS INCORPÓREOS	128.000,00
07.01.15	OUTROS INVESTIMENTOS	1.000,00
07.02	LOCAÇÃO FINANCEIRA	70.000,00
07.02.05	MATERIAL DE TRANSPORTE- LOCAÇÃO FINANCEIRA	50.000,00
07.02.07	MAQUINARIA E EQUIPAMENTO- LOCAÇÃO FINANCEIRA	20.000,00
08	TRANSFERÊNCIAS DE CAPITAL	657.000,00
08.03	ADMINISTRAÇÃO CENTRAL	1.000,00
08.03.06	SERVIÇOS E FUNDOS AUTÓNOMOS	1.000,00
08.05	ADMINISTRAÇÃO LOCAL	325.000,00
08.05.01	CONTINENTE	325.000,00
08.05.01.02	Freguesias	250.000,00
08.05.01.04	Associações de municípios	75.000,00

CLASSIFICAÇÃO ECONÓMICA	D E S I G N A Ç Ã O	MONTANTE
08.07	INSTITUIÇÕES SEM FINS LUCRATIVOS	290.000,00
08.07.01	INSTITUIÇÕES SEM FINS LUCRATIVOS-	290.000,00
08.08	FAMÍLIAS	41.000,00
08.08.02	OUTRAS	41.000,00
09	ACTIVOS FINANCEIROS	2.000,00
09.07	ACÇÕES E OUTRAS PARTICIPAÇÕES	2.000,00
09.07.02	SOCIEDADES E QUASE-SOCIEDADES NÃO FINANCEIRAS- PÚB	2.000,00
10	PASSIVOS FINANCEIROS	379.188,00
10.06	EMPRÉSTIMOS A MÉDIO E LONGO PRAZOS	379.188,00
10.06.03	SOCIEDADES FINANCEIRAS- BANCOS E OUTRAS INSTITUIÇ	379.188,00
11	OUTRAS DESPESAS DE CAPITAL	5.000,00
11.02	DIVERSAS	5.000,00
11.02.99	Outras	5.000,00
TOTAL GERAL DAS DESPESAS		21.281.812,00

Em ____ de _____ de ____

Em ____ de _____ de ____



Município de Vila Nova de Cerveira



CONTROLO ORÇAMENTAL DE DESPESA

Prestação
de Contas
2011

MAPA DO CONTROLE ORÇAMENTAL DA DESPESA

ENTIDADE M. V.N.Cerveira - MUNICÍPIO DE VILA NOVA DE CERVEIRA

ANO 2011
PAG. 1

CLASSIFICAÇÃO		DOTAÇÕES	COMPROMISSOS ASSUMIDOS			DESPESA PAGA	DIFERENÇAS			GRAU DE EXECUÇÃO ORÇAMENTAL DA DESPESA (11) a)
							DOTAÇÃO NÃO COMPROMETIDA (8 = 3 - 4)	SALDO (9 = 3 - 7)	COMPROMISSOS POR PAGAR (10 = 4 - 7)	
ECONÔMICA (1)	DESCRIÇÃO (2)	CORRIGIDAS (3)	EXERCÍCIO (4)	EXERCÍCIOS FUTUROS (5)	TOTAL (6)	(7)	(8 = 3 - 4)	(9 = 3 - 7)	(10 = 4 - 7)	(11) a)
	DESPESAS CORRENTES	8.611.624,00	8.449.128,83	500.423,74	8.949.552,57	7.994.115,99	162.495,17	617.508,01	455.012,84	92.83
01	DESPESAS COM O PESSOAL	4.031.133,00	3.957.611,18	54.624,00	4.012.235,18	3.925.857,09	73.521,82	105.275,91	31.754,09	97.39
0101	REMUNERAÇÕES CERTAS E PERMANENTES	3.216.367,00	3.187.324,20	54.624,00	3.241.948,20	3.187.324,20	29.042,80	29.042,80		99.10
010101	TITULARES DE ORÇÃOS DE SOBERANIA E MEMBROS DE ORGÃ	128.057,00	127.620,22		127.620,22	127.620,22	436,78	436,78		99.66
010104	PESSOAL DOS QUADROS- REGIME DO CONTRATO INDIVIDUAL	1.978.749,00	1.968.223,85		1.968.223,85	1.968.223,85	10.525,15	10.525,15		99.47
01010401	Pessoal em funções	1.922.189,00	1.914.950,19		1.914.950,19	1.914.950,19	7.238,81	7.238,81		99.62
01010402	Alterações obrigatórias de posicionamento remuneratório	4,00					4,00	4,00		
01010403	Alterações facultativas de posicionamento remuneratório	4,00					4,00	4,00		
01010404	Recrutamento de Pessoal para novos postos de trabalho	56.552,00	53.273,66		53.273,66	53.273,66	3.278,34	3.278,34		94.20
010106	PESSOAL CONTRATADO ATERMO	303.296,00	300.583,49		300.583,49	300.583,49	2.712,51	2.712,51		99.11
01010601	Pessoal em funções	303.296,00	300.583,49		300.583,49	300.583,49	2.712,51	2.712,51		99.11
010107	PESSOAL EM REGIME DE TAREFA OU AVENÇA	24.400,00	24.000,00	54.624,00	78.624,00	24.000,00	400,00	400,00		98.36
010108	PESSOAL AGUARDANDO APOSENTAÇÃO	1.000,00					1.000,00	1.000,00		
010109	PESSOAL EM QUALQUER OUTRA SITUAÇÃO	86.770,00	81.412,22		81.412,22	81.412,22	5.357,78	5.357,78		93.83
010111	REPRESENTAÇÃO	29.086,00	27.722,23		27.722,23	27.722,23	1.363,77	1.363,77		95.31
01011101	REPRESENTAÇÃO - Membros do Orçãos Autárquicos	25.730,00	25.536,28		25.536,28	25.536,28	193,72	193,72		99.25
01011102	REPRESENTAÇÃO - Pessoal dos Quadros	3.356,00	2.185,95		2.185,95	2.185,95	1.170,05	1.170,05		65.14
010113	SUBSÍDIO DE REFRIÇÃO	265.836,00	260.393,14		260.393,14	260.393,14	5.442,86	5.442,86		97.95
010114	SUBSÍDIOS DE FÉRIAS E NATAL	398.573,00	397.369,05		397.369,05	397.369,05	1.203,95	1.203,95		99.70
010115	REMUNERAÇÕES POR DOENÇA E MATERNIDADE / PATERNIDAD	600,00					600,00	600,00		
0102	ABONOS VARIÁVEIS OU EVENTUAIS	63.327,00	38.307,29		38.307,29	38.307,29	25.019,71	25.019,71		60.49
010202	HORAS EXTRAORDINÁRIAS	13.500,00	4.413,86		4.413,86	4.413,86	9.086,14	9.086,14		32.70
010204	AJUDAS DE CUSTO	21.000,00	12.650,02		12.650,02	12.650,02	8.349,98	8.349,98		60.24
010205	ABONO PARA FALHAS	9.975,00	7.586,02		7.586,02	7.586,02	2.388,98	2.388,98		76.05
010211	SUBSÍDIO DE TURNO	3.550,00	3.460,32		3.460,32	3.460,32	89,68	89,68		97.47
010213	OUTROS SUPLEMENTOS E PRÊMIOS	15.302,00	10.197,07		10.197,07	10.197,07	5.104,93	5.104,93		66.64
01021301	Prêmios de desempenho	2,00					2,00	2,00		
01021302	Outros	15.300,00	10.197,07		10.197,07	10.197,07	5.102,93	5.102,93		66.65
0103	SEGURANÇA SOCIAL	751.439,00	731.979,69		731.979,69	700.225,60	19.459,31	51.213,40	31.754,09	93.18
010301	ENCARGOS COM A SAÚDE	197.600,00	188.647,49		188.647,49	156.893,40	8.952,51	40.706,60		79.40
010303	SUBSÍDIO FAMILIAR A CRIANÇAS E JOVENS	12.517,00	8.765,73		8.765,73	8.765,73	3.751,27	3.751,27		70.03
010305	CONTRIBUIÇÕES PARA A SEGURANÇA SOCIAL	497.322,00	493.096,67		493.096,67	493.096,67	4.225,33	4.225,33		99.15
01030501	Assistência na doença dos funcionários públicos (ADSE)	8.600,00	6.824,83		6.824,83	6.824,83	1.775,17	1.775,17		79.36
01030502	Segurança social do pessoal em regime de contrato de trabalho em funções públicas (RCTFP)	488.722,00	486.271,84		486.271,84	486.271,84	2.450,16	2.450,16		99.50
0103050201	Caixa Geral de Aposentações	288.324,00	286.524,11		286.524,11	286.524,11	1.799,89	1.799,89		99.38
0103050202	Segurança social - Regime geral	200.398,00	199.747,73		199.747,73	199.747,73	650,27	650,27		99.68
010306	ACIDENTES EM SERVIÇOS E DOENÇAS PROFISSIONAIS	300,00					300,00	300,00		
010308	OUTRAS PENSÕES	14.500,00	12.903,24		12.903,24	12.903,24	1.596,76	1.596,76		88.99
010309	SEGUROS	29.100,00	28.566,56		28.566,56	28.566,56	533,44	533,44		98.17
01030901	SEGUROS DE ACIDENTES DE TRABALHO E DOENÇAS PROFISSIONAIS	28.900,00	28.566,56		28.566,56	28.566,56	333,44	333,44		98.85
01030902	SEGUROS DE SAÚDE	200,00					200,00	200,00		
010310	OUTRAS DESPESAS DE SEGURANÇA SOCIAL	100,00					100,00	100,00		
01031099	Outras despesas de segurança social	100,00					100,00	100,00		
02	AQUISIÇÃO DE BENS E SERVIÇOS	3.879.000,00	3.804.785,74	445.799,74	4.250.585,48	3.381.526,99	74.214,26	497.473,01	423.258,75	87.18
0201	AQUISIÇÃO DE BENS	817.000,00	788.569,42	20.731,70	809.301,12	679.647,45	28.430,58	137.352,55	108.921,97	83.19
020102	COMBUSTÍVEIS E LUBRIFICANTES	274.100,00	266.539,57	20.731,70	287.271,27	244.069,11	7.560,43	30.030,89	22.470,46	89.04
02010201	Gasolina	19.000,00	17.269,31		17.269,31	8.530,26	1.730,69	10.469,74	8.739,05	44.90
02010202	Gasóleo	122.100,00	118.353,66	20.731,70	139.085,36	116.390,47	3.746,34	5.709,53	1.963,19	95.32
02010203	Gás	131.000,00	130.055,07		130.055,07	118.512,91	944,93	12.487,09	11.542,16	90.47
02010299	Outros	2.000,00	861,53		861,53	635,47	1.138,47	1.364,53	226,06	31.77
020103	MUNIÇÕES, EXPLOSIVOS E ARTIFÍCIOS	100,00					100,00	100,00		
020104	LIMPEZA E HIGIENE	41.500,00	39.967,65		39.967,65	30.207,97	1.532,35	11.292,03	9.759,68	72.79
020106	ALIMENTAÇÃO- GÊNEROS PARA CONFECCIONAR	175.000,00	174.124,81		174.124,81	141.992,82	875,19	33.007,18	32.131,99	81.14
020107	VESTUÁRIO E ARTIGOS PESSOAIS	7.500,00	6.856,48		6.856,48	6.477,02	643,52	1.022,98	379,46	86.36
020108	MATERIAL DE ESCRITÓRIO	31.000,00	27.414,82		27.414,82	21.722,89	3.585,18	9.277,11	5.691,93	70.07
020112	MATERIAL DE TRANSPORTE- PEÇAS	10.400,00	10.304,23		10.304,23	5.346,34	95,77	5.053,66	4.957,89	51.41
020114	OUTRO MATERIAL- PEÇAS	3.000,00	2.997,68		2.997,68	2.997,68	2,32	2,32		99.92
020115	PRÊMIOS, CONDECORAÇÕES E OFERTAS	5.000,00	4.886,62		4.886,62	4.886,62	113,38	113,38		97.73
020117	FERRAMENTAS E UTENSÍLIOS	200,00					200,00	200,00		
020118	LIVROS E DOCUMENTAÇÃO TÉCNICA	500,00					500,00	500,00		
020119	ARTIGOS HONORÍFICOS E DE DECORAÇÃO	5.000,00	4.776,87		4.776,87	4.776,87	223,13	223,13		95.54
020120	MATERIAL DE EDUCAÇÃO, CULTURA E RECREIO	42.700,00	35.638,26		35.638,26	26.174,37	7.061,74	16.525,63	9.463,89	61.30
020121	OUTROS BENS	221.000,00	215.062,43		215.062,43	190.995,76	5.937,57	30.004,24	24.066,67	86.42
0202	AQUISIÇÃO DE SERVIÇOS	3.062.000,00	3.016.216,32	425.068,04	3.441.284,36	2.701.879,54	45.783,68	360.120,46	314.336,78	88.24
020201	ENCARGOS DE INSTALAÇÕES	231.700,00	228.925,12		228.925,12	228.925,12	2.774,88	2.774,88		98.80
020202	LIMPEZA E HIGIENE	105.500,00	98.586,80	23.267,00	121.853,80	89.061,61	6.913,20	16.438,39	9.525,19	84.42
020203	CONSERVAÇÃO DE BENS	106.000,00	104.833,14		104.833,14	85.130,96	1.166,86	20.869,04	19.702,18	80.31

MAPA DO CONTROLO ORÇAMENTAL DA DESPESA

ENTIDADE M. V.N.Cerveira - MUNICÍPIO DE VILA NOVA DE CERVEIRA

ANO 2011
PAG. 2

CLASSIFICAÇÃO		DOTAÇÕES	COMPROMISSOS ASSUMIDOS			DESPESA PAGA	DIFERENÇAS			GRAU DE EXECUÇÃO ORÇAMENTAL DA DESPESA (11) a)
							DOTAÇÃO NÃO COMPROMETIDA (8 = 3 - 4)	SALDO (9 = 3 - 7)	COMPROMISSOS POR PAGAR (10 = 4 - 7)	
ECONÓMICA (1)	DESCRIÇÃO (2)	CORRIGIDAS (3)	EXERCÍCIO (4)	EXERCÍCIOS FUTUROS (5)	TOTAL (6)	(7)				
020204	LOCAÇÃO DE EDIFÍCIOS	24.100,00	23.942,28		23.942,28	23.942,28	157,72	157,72		99.35
020208	LOCAÇÃO DE OUTROS BENS	28.000,00	27.993,24		27.993,24	22.970,94	6,76	5.029,06	5.022,30	82.04
020209	COMUNICAÇÕES	50.000,00	48.993,66	18.183,20	67.176,86	48.993,66	1.006,34	1.006,34		97.99
020210	TRANSPORTES	280.100,00	277.238,82	29.107,60	306.346,42	200.303,25	2.861,18	79.796,75	76.935,57	71.51
020211	REPRESENTAÇÃO DOS SERVIÇOS	100,00					100,00	100,00		
020212	SEGUROS	53.000,00	50.574,29	44.208,96	94.783,25	42.988,51	2.425,71	10.011,49	7.585,78	81.11
020214	ESTUDOS, PARCERES, PROJECTOS E CONSULTADORIA	600,00					600,00	600,00		
020215	FORMAÇÃO	3.500,00	2.716,30		2.716,30	2.716,30	783,70	783,70		77.61
020217	PUBLICIDADE	35.000,00	34.032,00		34.032,00	33.601,50	968,00	1.398,50	430,50	96.00
020219	ASSISTÊNCIA TÉCNICA	70.800,00	69.387,88	23.868,70	93.256,58	54.126,00	1.412,12	16.674,00	15.261,88	76.45
020220	OUTROS TRABALHOS ESPECIALIZADOS	1.149.700,00	1.139.265,59	159.621,64	1.298.887,23	1.018.766,91	10.434,41	130.933,09	120.498,68	88.61
02022001	ANÁLISES DE ÁGUA	20.000,00	17.803,81		17.803,81	17.803,81	2.196,19	2.196,19		89.02
02022002	RECOLHA/TRATAMENTO DE RESÍDUOS SÓLIDOS	505.600,00	501.008,94		501.008,94	460.489,08	4.591,06	45.110,92	40.519,86	91.08
02022003	RECOLHA/TRATAMENTO EFLUENTES	427.800,00	424.230,32		424.230,32	362.440,70	3.569,68	65.359,30	61.789,62	84.72
02022099	OUTROS	196.300,00	196.222,52	159.621,64	355.844,16	178.033,32	77,48	18.266,68	18.189,20	90.69
020224	ENCARGOS DE COBRANÇA DE RECEITAS	29.000,00	27.491,81		27.491,81	27.491,81	1.508,19	1.508,19		94.80
020225	OUTROS SERVIÇOS	894.900,00	882.235,39	126.810,94	1.009.046,33	822.860,69	12.664,61	72.039,31	59.374,70	91.95
02022501	DGAL (RETENÇÕES OE)	6.000,00	5.832,00		5.832,00	5.832,00	168,00	168,00		97.20
02022502	ENERGIA ELÉCTRICA - ILUMINAÇÃO PÚBLICA	235.500,00	235.113,09		235.113,09	235.113,09	386,91	386,91		99.84
02022599	OUTROS	653.400,00	641.290,30	126.810,94	768.101,24	581.915,60	12.109,70	71.484,40	59.374,70	89.06
03	JUROS E OUTROS ENCARGOS	158.991,00	153.008,67		153.008,67	153.008,67	5.982,33	5.982,33		96.24
0301	JUROS DA DÍVIDA PÚBLICA	155.991,00	151.612,13		151.612,13	151.612,13	4.378,87	4.378,87		97.19
030103	SOCIEDADES FINANCEIRAS- BANCOS E OUTRAS INSTITUIÇ	155.991,00	151.612,13		151.612,13	151.612,13	4.378,87	4.378,87		97.19
03010302	Empréstimos de médio e longo prazo	155.991,00	151.612,13		151.612,13	151.612,13	4.378,87	4.378,87		97.19
0303	JUROS DE LOCAÇÃO FINANCEIRA	3.000,00	1.396,54		1.396,54	1.396,54	1.603,46	1.603,46		46.55
030305	MATERIAL DE TRANSPORTE	2.500,00	1.396,54		1.396,54	1.396,54	1.103,46	1.103,46		55.86
030307	MAQUINARIA E EQUIPAMENTO	500,00					500,00	500,00		
04	TRANSFERÊNCIAS CORRENTES	524.700,00	517.016,30		517.016,30	517.016,30	7.683,70	7.683,70		98.54
0405	ADMINISTRAÇÃO LOCAL	55.900,00	52.802,65		52.802,65	52.802,65	3.097,35	3.097,35		94.46
040501	CONTINENTE	55.900,00	52.802,65		52.802,65	52.802,65	3.097,35	3.097,35		94.46
04050102	Freguesias	11.500,00	11.500,00		11.500,00	11.500,00				100.00
04050104	Associações de municípios	29.400,00	28.252,65		28.252,65	28.252,65	1.147,35	1.147,35		96.10
04050108	Outros	15.000,00	13.050,00		13.050,00	13.050,00	1.950,00	1.950,00		87.00
0407	INSTITUIÇÕES SEM FINS LUCRATIVOS	455.400,00	451.846,66		451.846,66	451.846,66	3.553,34	3.553,34		99.22
040701	INSTITUIÇÕES SEM FINS LUCRATIVOS	455.400,00	451.846,66		451.846,66	451.846,66	3.553,34	3.553,34		99.22
0408	FAMÍLIAS	13.400,00	12.366,99		12.366,99	12.366,99	1.033,01	1.033,01		92.29
040802	OUTRAS	13.400,00	12.366,99		12.366,99	12.366,99	1.033,01	1.033,01		92.29
06	OUTRAS DESPESAS CORRENTES	17.800,00	16.706,94		16.706,94	16.706,94	1.093,06	1.093,06		93.86
0602	DIVERSAS	17.800,00	16.706,94		16.706,94	16.706,94	1.093,06	1.093,06		93.86
060201	IMPOSTOS E TAXAS	500,00	256,50		256,50	256,50	243,50	243,50		51.30
060203	OUTRAS	17.300,00	16.450,44		16.450,44	16.450,44	849,56	849,56		95.09
06020301	Restituições	2.500,00	1.866,48		1.866,48	1.866,48	633,52	633,52		74.66
06020302	IVA Pago	4.800,00	4.727,43		4.727,43	4.727,43	72,57	72,57		98.49
06020305	Outras	10.000,00	9.856,53		9.856,53	9.856,53	143,47	143,47		98.57
	D E S P E S A S D E C A P I T A L	12.670.188,00	10.125.568,72	598.816,93	10.724.385,65	6.414.500,51	2.544.619,28	6.255.687,49	3.711.068,21	50.63
07	AQUISIÇÃO DE BENS DE CAPITAL	11.596.500,00	9.240.376,21	598.816,93	9.839.193,14	5.529.308,00	2.356.123,79	6.067.192,00	3.711.068,21	47.68
0701	INVESTIMENTOS	11.526.500,00	9.203.564,76	598.816,93	9.802.381,69	5.492.496,55	2.322.935,24	6.034.003,45	3.711.068,21	47.65
070101	TERRENOS	60.000,00	26.000,00		26.000,00	26.000,00	34.000,00	34.000,00		43.33
070102	HABITAÇÕES	21.000,00	710,34		710,34		20.289,66	21.000,00	710,34	
07010202	Aquisição	1.000,00					1.000,00	1.000,00		
07010203	Reparação e Beneficiação	20.000,00	710,34		710,34		19.289,66	20.000,00	710,34	
070103	EDIFÍCIOS	2.388.153,00	1.720.767,85		1.720.767,85	943.004,69	667.385,15	1.445.148,31	777.763,16	39.49
07010301	INSTALAÇÕES DE SERVIÇOS	1.614.884,00	1.111.620,56		1.111.620,56	455.760,72	503.263,44	1.159.123,28	655.859,84	28.22
07010302	INSTALAÇÕES DESPORTIVAS E RECREATIVAS	112.000,00	105.796,11		105.796,11	70.106,11	6.203,89	41.893,89	35.690,00	62.59
07010303	MERCADOS E INSTALAÇÕES DE FISCALIZAÇÃO SANITÁRIA	110.000,00	79.014,02		79.014,02	45.861,17	30.985,98	64.138,83	33.152,85	41.69
07010304	CRECHES	5.000,00					5.000,00	5.000,00		
07010305	ESCOLAS	360.000,00	323.500,58		323.500,58	311.944,58	36.499,42	48.055,42	11.556,00	86.65
07010306	LARES DE TERCEIRA IDADE	5.000,00					5.000,00	5.000,00		
07010307	OUTROS	181.269,00	100.836,58		100.836,58	59.332,11	80.432,42	121.936,89	41.504,47	32.73
070104	CONSTRUÇÕES DIVERSAS	8.330.847,00	6.993.832,07	537.791,71	7.531.623,78	4.138.076,75	1.337.014,93	4.192.770,25	2.855.755,32	49.67
07010401	Viadutos, arruamentos e obras complementares	160.171,00	29.766,00		29.766,00	23.812,80	130.405,00	136.358,20	5.953,20	14.87
07010402	Sistema de drenagem de águas residuais	815.802,00	527.956,59	537.791,71	1.065.748,30	297.600,81	287.845,41	518.201,19	230.355,78	36.48
07010404	Iluminação pública	50.000,00	18.739,76		18.739,76	11.299,48	31.260,24	38.700,52	7.440,28	22.60
07010405	Parques e jardins	100.000,00	93.862,22		93.862,22	72.914,07	6.137,78	27.085,93	20.948,15	72.91
07010406	Instalações desportivas e recreativas	26.000,00	13.428,54		13.428,54	11.804,94	12.571,46	14.195,06	1.623,60	45.40
07010407	Captação e distribuição de água	230.000,00	141.699,27		141.699,27	101.839,53	88.300,73	128.160,47	39.859,74	44.28
07010408	Viação rural	1.721.874,00	1.122.950,62		1.122.950,62	707.193,98	598.923,38	1.014.680,02	415.756,64	41.07
07010409	Sinalização e trânsito	60.000,00	47.725,98		47.725,98	40.058,43	12.274,02	19.941,57	7.667,55	66.76
07010412	Cemitérios	1.000,00	203,40		203,40		796,60	1.000,00	203,40	

MAPA DO CONTROLO ORÇAMENTAL DA DESPESA

ENTIDADE M. V.N.Cerveira -

MUNICIPIO DE VILA NOVA DE CERVEIRA

ANO 2011

PAG. 3

CLASSIFICAÇÃO		DOTAÇÕES	COMPROMISSOS ASSUMIDOS			DESPESA PAGA	DIFERENÇAS			GRAU DE EXECUÇÃO ORÇAMENTAL DA DESPESA (11) a)
ECONÓMICA (1)	DESCRIÇÃO (2)		EXERCÍCIO (4)	EXERCÍCIOS FUTUROS (5)	TOTAL (6)		DOTAÇÃO NÃO COMPROMETIDA (8 = 3 - 4)	SALDO (9 = 3 - 7)	COMPROMISSOS POR PAGAR (10 = 4 - 7)	
		(3)	(4)	(5)	(6)	(7)				
07010413	Outros	5.166.000,00	4.997.499,69		4.997.499,69	2.871.552,71	168.500,31	2.294.447,29	2.125.946,98	55.59
070107	EQUIPAMENTO DE INFORMÁTICA	70.500,00	7.124,46		7.124,46	7.124,46	63.375,54	63.375,54		10.11
070108	SOFTWARE INFORMÁTICO	50.000,00					50.000,00	50.000,00		
070109	EQUIPAMENTO ADMINISTRATIVO	109.000,00	92.008,54	61.025,22	153.033,76	64.566,18	16.991,46	44.433,82	27.442,36	59.24
070110	EQUIPAMENTO BÁSICO	368.000,00	256.381,28		256.381,28	223.008,08	111.618,72	144.991,92	33.373,20	60.60
07011002	Outros	368.000,00	256.381,28		256.381,28	223.008,08	111.618,72	144.991,92	33.373,20	60.60
070113	INVESTIMENTOS INCORPÓREOS	128.000,00	106.740,22		106.740,22	90.716,39	21.259,78	37.283,61	16.023,83	70.87
070115	OUTROS INVESTIMENTOS	1.000,00					1.000,00	1.000,00		
0702	LOCAÇÃO FINANCEIRA	70.000,00	36.811,45		36.811,45	36.811,45	33.188,55	33.188,55		52.59
070205	MATERIAL DE TRANSPORTE- LOCAÇÃO FINANCEIRA	50.000,00	36.811,45		36.811,45	36.811,45	13.188,55	13.188,55		73.62
070207	MAQUINARIA E EQUIPAMENTO- LOCAÇÃO FINANCEIRA	20.000,00					20.000,00	20.000,00		
08	TRANSFERÊNCIAS DE CAPITAL	682.500,00	554.684,32		554.684,32	554.684,32	127.815,68	127.815,68		81.27
0803	ADMINISTRAÇÃO CENTRAL	1.000,00					1.000,00	1.000,00		
080306	SERVIÇOS E FUNDOS AUTÓNOMOS	1.000,00					1.000,00	1.000,00		
0805	ADMINISTRAÇÃO LOCAL	420.500,00	369.645,40		369.645,40	369.645,40	50.854,60	50.854,60		87.91
080501	CONTINENTE	420.500,00	369.645,40		369.645,40	369.645,40	50.854,60	50.854,60		87.91
08050102	Freguesias	345.500,00	343.689,96		343.689,96	343.689,96	1.810,04	1.810,04		99.48
08050104	Associações de municípios	75.000,00	25.955,44		25.955,44	25.955,44	49.044,56	49.044,56		34.61
0807	INSTITUIÇÕES SEM FINS LUCRATIVOS	220.000,00	177.105,42		177.105,42	177.105,42	42.894,58	42.894,58		80.50
080701	INSTITUIÇÕES SEM FINS LUCRATIVOS-	220.000,00	177.105,42		177.105,42	177.105,42	42.894,58	42.894,58		80.50
0808	FAMÍLIAS	41.000,00	7.933,50		7.933,50	7.933,50	33.066,50	33.066,50		19.35
080802	OUTRAS	41.000,00	7.933,50		7.933,50	7.933,50	33.066,50	33.066,50		19.35
09	ACTIVOS FINANCEIROS	2.000,00					2.000,00	2.000,00		
0907	AÇÕES E OUTRAS PARTICIPAÇÕES	2.000,00					2.000,00	2.000,00		
090702	SOCIEDADES E QUASE-SOCIEDADES NÃO FINANCEIRAS- PÚBL	2.000,00					2.000,00	2.000,00		
10	PASSIVOS FINANCEIROS	379.188,00	322.074,59		322.074,59	322.074,59	57.113,41	57.113,41		84.94
1006	EMPRÉSTIMOS A MÉDIO E LONGO PRAZOS	379.188,00	322.074,59		322.074,59	322.074,59	57.113,41	57.113,41		84.94
100603	SOCIEDADES FINANCEIRAS- BANCOS E OUTRAS INSTITUIÇ	379.188,00	322.074,59		322.074,59	322.074,59	57.113,41	57.113,41		84.94
11	OUTRAS DESPESAS DE CAPITAL	10.000,00	8.433,60		8.433,60	8.433,60	1.566,40	1.566,40		84.34
1102	DIVERSAS	10.000,00	8.433,60		8.433,60	8.433,60	1.566,40	1.566,40		84.34
110299	Outras	10.000,00	8.433,60		8.433,60	8.433,60	1.566,40	1.566,40		84.34
TOTAL		21.281.812,00	18.574.697,55	1.099.240,67	19.673.938,22	14.408.616,50	2.707.114,45	6.873.195,50	4.166.081,05	67.70

a) (11 = 7 / 3 * 100)

Em ____ de _____ de ____

Em ____ de _____ de ____



Município de Vila Nova de Cerveira



CONTROLO ORÇAMENTAL DE RECEITA

Prestação
de Contas
2011

CLASSIFICAÇÃO ECONÓMICA		PREVISÕES CORRIGIDAS	RECEITAS POR COBRAR NO INÍCIO DO ANO	RECEITAS LIQUIDADAS	LIQUIDAÇÕES ANULADAS	RECEITAS COBRADAS BRUTAS	REEMBOLSOS/RESTITUIÇÕES		RECEITA COBRADA LIQUIDA	RECEITAS POR COBRAR NO FINAL DO ANO	GRAU EXEC. FINAN DAS REC. (12)a
CÓDIGO	DESCRIÇÃO						EMITIDOS	PAGOS			
(1)	(2)	(3)	(4)	(5)	(6)	(7)	(8)	(9)	(10 = 7-9)	(11=4+5-6-7)	(12)a
	RECEITAS CORRENTES	8.612.718,00	110.760,21	8.255.937,52	69,32	8.262.982,41	229,82	229,82	8.262.752,59	103.646,00	95.9
01	IMPOSTOS DIRECTOS	1.433.244,00		1.354.100,58		1.354.100,58			1.354.100,58		94.5
0102	OUTROS	1.433.244,00		1.354.100,58		1.354.100,58			1.354.100,58		94.5
010202	IMPOSTO MUNICIPAL SOBRE IMOVEIS	728.888,00		667.051,08		667.051,08			667.051,08		91.5
010203	IMPOSTO ÚNICO DE CIRCULAÇÃO	155.001,00		167.635,00		167.635,00			167.635,00		108.2
010204	IMPOSTO MUNICIPAL SOBRE TRANSMISSÕES ON.IMOVEIS	340.921,00		261.551,92		261.551,92			261.551,92		76.7
010205	DERRAMA	186.851,00		257.862,58		257.862,58			257.862,58		138.0
010207	IMPOSTOS ABOLIDOS	21.583,00									
01020701	CONTRIBUIÇÃO AUTARQUICA	459,00									
01020702	IMPOSTO MUNICIPAL DE SISA	21.124,00									
02	IMPOSTOS INDIRECTOS	341.896,00	7.494,39	469.631,87		469.631,87			469.631,87	7.494,39	137.4
0202	OUTROS	341.896,00	7.494,39	469.631,87		469.631,87			469.631,87	7.494,39	137.4
020206	IMPOSTOS INDIRECTOS ESPECÍFICOS DAS AUTARQUIAS LOC	341.896,00	7.494,39	469.631,87		469.631,87			469.631,87	7.494,39	137.4
02020601	Mercados e Feiras	318.263,00	5.866,59	451.032,20		451.032,20			451.032,20	5.866,59	141.7
02020602	Loteamento e Oras	1,00									
02020603	Ocupação de Via Pública	1.003,00	9,75	3.882,66		3.882,66			3.882,66	9,75	387.1
02020605	Publicidade	9.329,00	1.618,05	10.599,98		10.599,98			10.599,98	1.618,05	113.6
02020606	Saneamento- Conservação	10.000,00									
02020699	Outros	3.300,00		4.117,03		4.117,03			4.117,03		124.8
0202069901	Taxa Municipal de Direitos de Passagem	1,00									
0202069999	Outros	3.299,00		4.117,03		4.117,03			4.117,03		124.8
04	TAXAS, MULTAS E OUTRAS PENALIDADES	444.865,00	24.114,73	265.770,89		263.695,37	229,82	229,82	263.465,55	26.190,25	59.2
0401	TAXAS	442.462,00	24.088,04	261.265,67		259.190,15	229,82	229,82	258.960,33	26.163,56	58.5
040123	TAXAS ESPECÍFICAS DAS AUTARQUIAS LOCAIS	442.462,00	24.088,04	261.265,67		259.190,15	229,82	229,82	258.960,33	26.163,56	58.5
04012301	Mercados e Feiras	1,00									
04012302	Loteamento e Obras	72.473,00		55.775,66		55.775,66			55.775,66		77.0
04012303	Ocupação de Via Pública	243,00	0,25	124,00		124,00			124,00	0,25	51.0
04012305	Caça, uso e porte de arma	53,00	2,00	177,80		177,80			177,80	2,00	335.5
04012306	Saneamento	347.638,00	24.085,54	192.718,67		190.644,45	229,82	229,82	190.414,63	26.159,76	54.8
04012399	Outras	22.054,00	0,25	12.469,54		12.468,24			12.468,24	1,55	56.5
0401239901	Taxa de Depósito da Ficha Técnica da Habitação	941,00		567,00		567,00			567,00		60.3
0401239999	Outras	21.113,00	0,25	11.902,54		11.901,24			11.901,24	1,55	56.4
0402	MULTAS E OUTRAS PENALIDADES:	2.403,00	26,69	4.505,22		4.505,22			4.505,22	26,69	187.5
040201	JUROS DE MORA	1.364,00	26,69	943,80		943,80			943,80	26,69	69.2
040202	JUROS COMPENSATÓRIOS	1.024,00		3.421,42		3.421,42			3.421,42		334.1
040299	MULTAS E PEANLIDADES DIVERSAS	15,00		140,00		140,00			140,00		933.3
05	RENDIMENTOS DE PROPRIEDADE	401.418,00		421.333,33		421.333,33			421.333,33		105.0
0502	JUROS - SOCIEDADES FINANCEIRAS	11.703,00		5.052,73		5.052,73			5.052,73		43.2
050201	BANCOS E OUTRAS INSTITUIÇÕES FINANCEIRAS	11.702,00		5.052,73		5.052,73			5.052,73		43.2
050202	COMPANHIAS DE SEGUROS E FUNDOS DE PENSÕES	1,00									
0507	DIVIDENDOS E PARTICIPAÇÕES NOS LUCROS DE SOCIEDADE	36.219,00		60.103,94		60.103,94			60.103,94		165.9
050702	Empresas Públicas municipais e intermunicipais	36.218,00		60.103,94		60.103,94			60.103,94		166.0
050799	Outras	1,00									
0510	RENDAS	353.496,00		356.176,66		356.176,66			356.176,66		100.8
051099	OUTROS	353.496,00		356.176,66		356.176,66			356.176,66		100.8
06	TRANSFERÊNCIAS CORRENTES	4.930.985,00		4.706.142,89		4.706.142,89			4.706.142,89		95.4
0603	ADMINISTRAÇÃO CENTRAL	4.930.983,00		4.703.115,79		4.703.115,79			4.703.115,79		95.4
060301	ESTADO	4.713.940,00		3.750.697,52		3.750.697,52			3.750.697,52		79.6
06030101	Fundo de Equilíbrio Financeiro	3.499.346,00		3.499.346,00		3.499.346,00			3.499.346,00		100.0
06030102	Fundo Social Municipal	128.840,00		128.840,00		128.840,00			128.840,00		100.0
06030103	Participação variável no IRS	170.754,00		85.538,00		85.538,00			85.538,00		50.1
06030199	Outros	915.000,00		36.973,52		36.973,52			36.973,52		4.0

a) (12 = 10 /3 * 100)

CLASSIFICAÇÃO ECONÓMICA		PREVISÕES CORRIGIDAS	RECEITAS POR COBRAR NO INÍCIO DO ANO	RECEITAS LIQUIDADAS	LIQUIDAÇÕES ANULADAS	RECEITAS COBRADAS BRUTAS	REEMBOLSOS/RESTITUIÇÕES		RECEITA COBRADA LIQUIDA (10 = 7-9)	RECEITAS POR COBRAR NO FINAL DO ANO (11=4+5-6-7)	GRAU EXEC. FINAN DAS REC. (12)a
CÓDIGO	DESCRIÇÃO						EMITIDOS	PAGOS			
(1)	(2)	(3)	(4)	(5)	(6)	(7)	(8)	(9)	(10 = 7-9)	(11=4+5-6-7)	(12)a
060306	ESTADO- PARTICIPAÇÃO COMUNITÁRIA EM PROJECTOS CO-	70.000,00		3.080,66		3.080,66			3.080,66		4.4
060307	SERVIÇOS E FUNDOS AUTÓNOMOS	147.043,00		949.337,61		949.337,61			949.337,61		645.6
0607	INSTITUIÇÕES SEM FINS LUCRATIVOS	1,00		3.027,10		3.027,10			3.027,10		30271
060701	INSTITUIÇÕES SEM FINS LUCRATIVOS	1,00		3.027,10		3.027,10			3.027,10		30271
0608	FAMÍLIAS	1,00									0.0
060801	FAMÍLIAS	1,00									0.0
07	VENDA DE BENS E SERVIÇOS CORRENTES	955.954,00	63.120,16	946.582,70	69,32	955.703,11			955.703,11	53.930,43	100.0
0701	VENDA DE BENS	263.395,00	32.922,44	286.303,46	52,11	288.632,54			288.632,54	30.541,25	109.6
070102	LIVROS E DOCUMENTAÇÃO TÉCNICA	1.244,00		1.070,95		1.070,95			1.070,95		86.1
070103	PUBLICAÇÕES E IMPRESSOS	1,00									
070111	PRODUTOS ACABADOS E INTERMÉDIOS	255.309,00	32.922,44	277.744,16	52,11	280.073,24			280.073,24	30.541,25	109.7
07011199	OUTROS	255.309,00	32.922,44	277.744,16	52,11	280.073,24			280.073,24	30.541,25	109.7
070199	OUTROS	6.841,00		7.488,35		7.488,35			7.488,35		109.5
0702	SERVIÇOS	379.676,00	8.764,47	414.967,83	8,76	413.767,76			413.767,76	9.955,78	109.0
070208	SERVIÇOS SOCIAIS, RECREATIVOS, CULTURAIS E DESPORT	275.049,00		288.141,32		288.141,32			288.141,32		104.8
07020801	Serviços sociais	1,00									
07020802	Serviços recreativos	29.473,00		21.298,10		21.298,10			21.298,10		72.3
0702080299	OUTROS	29.473,00		21.298,10		21.298,10			21.298,10		72.3
07020804	Serviços desportivos	245.575,00		266.843,22		266.843,22			266.843,22		108.7
070209	SERVIÇOS ESPECÍFICOS DAS AUTARQUIAS	85.540,00	8.764,47	109.329,13	8,76	108.129,06			108.129,06	9.955,78	126.4
07020901	Saneamento	30.457,00		14.289,75		14.289,75			14.289,75		46.9
07020902	Resíduos Sólidos	52.480,00	8.278,14	89.976,38	8,76	88.776,31			88.776,31	9.469,45	169.2
07020903	Transportes Colectivos de Pessoas e Mercadorias	1.024,00		2.060,22		2.060,22			2.060,22		201.2
0702090302	Transportes escolares	1.023,00		1.975,22		1.975,22			1.975,22		193.1
0702090303	Transportes de pessoas e mercadorias	1,00		85,00		85,00			85,00		8500.0
07020904	Trabalhos por Conta de Particulares	14,00	486,33							486,33	
07020905	Cemitérios	1.563,00		3.002,78		3.002,78			3.002,78		192.1
07020906	Mercados e Feiras	1,00									
07020907	Parques de Estacionamento	1,00									
070299	OUTROS	19.087,00		17.497,38		17.497,38			17.497,38		91.7
0703	RENDAS	312.883,00	21.433,25	245.311,41	8,45	253.302,81			253.302,81	13.433,40	81.0
070301	HABITAÇÕES	67.389,00	1.234,50	59.415,84		59.415,84			59.415,84	1.234,50	88.2
070302	EDIFÍCIOS	11.176,00	123,20	13.470,58		13.470,58			13.470,58	123,20	120.5
070399	OUTRAS	234.318,00	20.075,55	172.424,99	8,45	180.416,39			180.416,39	12.075,70	77.0
08	OUTRAS RECEITAS CORRENTES	104.356,00	16.030,93	92.375,26		92.375,26			92.375,26	16.030,93	88.5
0801	OUTRAS	104.356,00	16.030,93	92.375,26		92.375,26			92.375,26	16.030,93	88.5
080199	OUTRAS	104.356,00	16.030,93	92.375,26		92.375,26			92.375,26	16.030,93	88.5
08019902	Indemnizações por estragos provocados por outrém em	1,00									
08019904	IVA Inversão da liquidação	1,00									
08019999	Diversas	104.354,00	16.030,93	92.375,26		92.375,26			92.375,26	16.030,93	88.5
	RECEITAS DE CAPITAL	12.669.094,00		6.374.034,61		6.374.034,61			6.374.034,61		50.3
09	VENDAS DE BENS DE INVESTIMENTO	357.000,00		10.082,50		10.082,50			10.082,50		2.8
0901	TERRENOS	100.000,00									
090101	SOCIEDADES E QUASE-SOCIEDADES NÃO FINANCEIRAS	50.000,00									
090110	FAMÍLIAS	50.000,00									
0902	HABITAÇÕES	200.000,00									
090210	FAMÍLIAS	200.000,00									
0903	EDIFÍCIOS	50.000,00									
090301	SOCIEDADES E QUASE-SOCIEDADES NÃO FINANCEIRA	25.000,00									
090310	FAMÍLIAS	25.000,00									
0904	OUTROS BENS DE INVESTIMENTO	7.000,00		10.082,50		10.082,50			10.082,50		144.0

ENTIDADE M. V.N.Cerveira -

MUNICIPIO DE VILA NOVA DE CERVEIRA

CLASSIFICAÇÃO ECONÓMICA		PREVISÕES CORRIGIDAS	RECEITAS POR COBRAR NO INICIO DO ANO	RECEITAS LIQUIDADAS	LIQUIDAÇÕES ANULADAS	RECEITAS COBRADAS BRUTAS	REEMBOLSOS/RESTITUIÇÕES		RECEITA COBRADA LIQUIDA	RECEITAS POR COBRAR NO FINAL DO ANO	GRAU EXEC. FINAN. DAS REC. (12)a
CÓDIGO	DESCRIÇÃO						EMITIDOS	PAGOS			
(1)	(2)	(3)	(4)	(5)	(6)	(7)	(8)	(9)	(10 = 7-9)	(11=4+5-6-7)	(12)a
090410	FAMÍLIAS	7.000,00		10.082,50		10.082,50			10.082,50		144.0
09041001	Equipamento de Transporte	5.000,00									
09041002	Maquinaria e Equipamento	2.000,00		10.082,50		10.082,50			10.082,50		504.1
10	TRANSFERÊNCIAS DE CAPITAL	10.207.074,00		5.955.472,11		5.955.472,11			5.955.472,11		58.3
1003	ADMINISTRAÇÃO CENTRAL	10.207.074,00		5.955.472,11		5.955.472,11			5.955.472,11		58.3
100301	ESTADO	2.333.397,00		2.332.897,00		2.332.897,00			2.332.897,00		100.0
10030101	Fundo de Equilíbrio Financeiro	2.332.897,00		2.332.897,00		2.332.897,00			2.332.897,00		100.0
10030104	Cooperação Técnica e Financeira	500,00									
100307	ESTADO- PARTICIPAÇÃO COMUNITÁRIA EM PROJECTOS CO-	7.873.677,00		3.622.575,11		3.622.575,11			3.622.575,11		46.0
10030701	III QUADRO COMUNITARIO	79.000,00		4.341,93		4.341,93			4.341,93		5.5
10030702	QREN	7.794.677,00		3.618.233,18		3.618.233,18			3.618.233,18		46.4
11	ACTIVOS FINANCEIROS	1.500.000,00									
1108	ACÇÕES E OUTRAS PARTICIPAÇÕES	1.500.000,00									
110801	SOCIEDADES E QUASE-SOCIEDADES NÃO FINANCEIRA	1.500.000,00									
12	PASSIVOS FINANCEIROS	600.000,00		400.000,00		400.000,00			400.000,00		66.7
1206	EMPRÉSTIMOS A MÉDIO E LONGO PRAZOS	600.000,00		400.000,00		400.000,00			400.000,00		66.7
120602	SOCIEDADES FINANCEIRAS	600.000,00		400.000,00		400.000,00			400.000,00		66.7
13	OUTRAS RECEITAS DE CAPITAL	5.020,00		8.480,00		8.480,00			8.480,00		168.9
1301	OUTRAS	5.020,00		8.480,00		8.480,00			8.480,00		168.9
130101	INDEMNIZAÇÕES	20,00									
130199	OUTRAS	5.000,00		8.480,00		8.480,00			8.480,00		169.6
	OUTRAS RECEITAS										
TOTAL		21.281.812,00	110.760,21	14.629.972,13	69,32	14.637.017,02	229,82	229,82	14.636.787,20	103.646,00	68.8

a) (12 = 10 /3 * 100)

Em ____ de _____ de ____

Em ____ de _____ de ____



Município de Vila Nova de Cerveira



EXECUÇÃO DAS GRANDES OPÇÕES DO PLANO

Prestação
de Contas
2011

OBJECTIVO	CÓDIGO DA CLASSIFIC. ECONÓMICA	CÓDIGO/ANO/TIPO/NUMERO DO PROJ. ACÇÃO				DESCRIÇÃO	FORMA DE REALIZAÇÃO	FONTE DE FINANCIAMENTO			DATAS		MONTANTE PREVISTO			MONTANTE EXECUTADO			EXEC. FINAN CEIRA ANUAL % (a)	EXEC. FINAN CEIRA GLOBAL % (b)
								AC	AA	FC	INICIO	FIM	ANO	ANOS SEGUINTES	TOTAL	ANOS ANTERIORES	ANO	TOTAL		
1.						Funções gerais							888.484,00		888.484,00		320.155,85	320.155,85	36.03	36.03
1.1.						Serviços gerais de administração pública							779.384,00		779.384,00		211.642,29	211.642,29	27.16	27.16
1.1.1.						Administracao geral							779.384,00		779.384,00		211.642,29	211.642,29	27.16	27.16
	02/070109	02	2002	I	2	Aquisição de equipamento para os serviços administrativos	OUTRA				2003/01/01	2011/12/31	109.000,00		109.000,00		64.566,18	64.566,18	59.24	59.24
	04/07011002	03	2002	I	3	Aquisição de equipamento para os serviços externos	OUTRA				2003/01/01	2011/12/31	85.000,00		85.000,00		61.122,74	61.122,74	71.91	71.91
	04/07010307	06	2002	I	6	Beneficiação de património imobiliário municipal	EMPREITADA				2003/01/01	2011/12/31	133.000,00		133.000,00		59.332,11	59.332,11	44.61	44.61
	0102/07010301	01	2007	I	1	Beneficiação do Edifício dos Paços do Concelho	EMPREITADA				2007/01/01	2011/12/31	160.000,00		160.000,00		18.936,90	18.936,90	11.84	11.84
		01	2009	I	1	Apetrechamento e Informatização do Arquivo Municipal	OUTRA			70.0	2009/01/01	2011/12/31	110.000,00		110.000,00		7.124,46	7.124,46	6.48	6.48
	02/070107	01	2009	I	1								60.000,00		60.000,00		7.124,46		11.87	
	02/070108	01	2009	I	1								50.000,00		50.000,00					
	0102/07010301	01	2010	I	1	Aquisição de imóveis para instalação de serviços municipais	OUTRA				2010/01/01	2011/12/31	1.000,00		1.000,00					
	04/07010301	02	2011	I	21	Adaptação da EBI de Campos a sede da Junta de Freguesia	EMPREITADA				2011/01/01	2011/12/31	106.734,00		106.734,00					
	04/07010301	03	2011	I	22	Arranjo do edificio da antiga escola primária, em Loivo	EMPREITADA				2011/01/01	2011/12/31	74.650,00		74.650,00		559,90	559,90	0.75	0.75
1.2.						Segurança e ordem públicas							109.100,00		109.100,00		108.513,56	108.513,56	99.46	99.46
1.2.1.						Protecção civil e luta contra incêndios							109.100,00		109.100,00		108.513,56	108.513,56	99.46	99.46
	0102/02022599	01	2011	A	1	Gabinete Técnico Florestal	OUTRA				2011/01/01	2011/12/31	100,00		100,00					
	0102/080701	02	2011	A	2	Apoio à Associação Humanitária dos Bombeiros Voluntários de V.N.Cerveira	OUTRA				2011/01/01	2011/12/31	80.000,00		80.000,00		80.000,00	80.000,00	100.00	100.00
	0102/040701	03	2011	A	3	Funcionamento da Brigada de Sapadores Florestais	OUTRA				2011/01/01	2011/12/31	29.000,00		29.000,00		28.513,56	28.513,56	98.32	98.32
	0102/02022599	04	2011	A	4	Serviço Municipal de Protecção Civil	OUTRA				2011/01/01	2011/12/31								
	0102/040701	05	2011	A	11	Apoio à EIP (Equipa de intervenção permanente)	OUTRA				2011/01/01	2011/12/31								
2.						Funções sociais							8.225.471,00	1.230.000,00	9.455.471,00		4.485.699,23	4.485.699,23	54.53	47.44
2.1.						Educação							767.800,00		767.800,00		653.176,93	653.176,93	85.07	85.07
2.1.1.						Ensino não superior							576.800,00		576.800,00		498.134,11	498.134,11	86.36	86.36
2.1.1.1.						Ensino pré-escolar							14.000,00		14.000,00		12.936,14	12.936,14	92.40	92.40
		01	2010	A	5	Acitvidades Lúdico-Pedagógicas da Componente de Apoio à Família no Pré-Escolar	OUTRA				2010/01/01	2011/12/31	14.000,00		14.000,00		12.936,14	12.936,14	92.40	92.40
	05/02022599	01	2010	A	5								7.000,00		7.000,00		6.053,04		86.47	
	05/040701	01	2010	A	5								7.000,00		7.000,00		6.883,10		98.33	
2.1.1.2.						Ensino básico							542.800,00		542.800,00		466.739,25	466.739,25	85.99	85.99
	05/02022099	03	2007	A	3	Programa de Enriquecimento Curricular no 1.º Ciclo do Ensino Básico	OUTRA	100.0			2007/01/01	2011/12/31	87.800,00		87.800,00		73.423,46	73.423,46	83.63	83.63
		04	2008	I	13	Centro Escolar de Cerveira	EMPREITADA			80.0	2008/01/01	2011/12/31	70.000,00		70.000,00		42.621,24	42.621,24	60.89	60.89
	05/07010305	04	2008	I	13								60.000,00		60.000,00		33.910,91		56.52	
	05/07011002	04	2008	I	13								10.000,00		10.000,00		8.710,33		87.10	
		05	2008	I	64	Centro Escolar Norte	EMPREITADA			80.0	2008/01/01	2011/12/31	375.000,00		375.000,00		349.160,77	349.160,77	93.11	93.11
	05/07010305	05	2008	I	64								275.000,00		275.000,00		258.461,83		93.99	
	05/07011002	05	2008	I	64								100.000,00		100.000,00		90.698,94		90.70	
		01	2010	I	2	Centro Escolar de Covas	EMPREITADA				2010/01/01	2011/12/31	10.000,00		10.000,00		1.533,78	1.533,78	15.34	15.34
	05/07010305	01	2010	I	2								5.000,00		5.000,00		1.113,12		22.26	
	05/07011002	01	2010	I	2								5.000,00		5.000,00		420,66		8.41	
2.1.1.3.						Ensino secundário							20.000,00		20.000,00		18.458,72	18.458,72	92.29	92.29
	05/07010305	01	2011	I	7	Escola EB2,3/S de Vila Nova de Cerveira	OUTRA				2011/01/01	2011/12/31	20.000,00		20.000,00		18.458,72	18.458,72	92.29	92.29
2.1.2.						Serviços auxiliares de ensino							191.000,00		191.000,00		155.042,82	155.042,82	81.17	81.17
	05/020106	02	2008	A	6	Fornecimento de refeições escolares a alunos do ensino pré-primário e do 1º ciclo do ensino básico	OUTRA	23.0			2008/01/01	2011/12/31	175.000,00		175.000,00		141.992,82	141.992,82	81.14	81.14
	05/04050108	01	2011	A	5	Acção Social Escolar	OUTRA				2011/01/01	2011/12/31	15.000,00		15.000,00		13.050,00	13.050,00	87.00	87.00
	05/02022599	02	2011	A	6	Programa de Animação Escolar	OUTRA				2011/01/01	2011/12/31	1.000,00		1.000,00					
2.3.						Segurança e acção sociais							146.100,00	50.000,00	196.100,00		74.743,10	74.743,10	51.16	38.11
2.3.2.						Acção social							146.100,00	50.000,00	196.100,00		74.743,10	74.743,10	51.16	38.11
2.3.2.1.						Acção Social							43.100,00	50.000,00	93.100,00		28.666,99	28.666,99	66.51	30.79
	05/07010304	04	2010	I	3	Remodelação e Adaptação de Edifício para Instalação de Creche, em Gondarém	EMPREITADA				2010/01/01	2011/12/31	5.000,00		5.000,00					
	05/07010306	05	2010	I	4	Remodelação e Adaptação de Edifício para Instalação de Centro de Dia e Serviço de Apoio Domiciliário, em Loivo	EMPREITADA				2010/01/01	2011/12/31	5.000,00	50.000,00	55.000,00					
	05/02022599	01	2011	A	7	Serviço Municipal de Rede Social	OUTRA				2011/01/01	2011/12/31	100,00		100,00					
	05/040802	02	2011	A	8	Programa do Cartão Municipal do Idoso "Idade Mais"	OUTRA				2011/01/01	2011/12/31	2.000,00		2.000,00		966,99	966,99	48.35	48.35
	05/02022599	03	2011	A	9	Animação Social "Dar Vida aos Anos"	OUTRA				2011/01/01	2011/12/31	30.000,00		30.000,00		27.700,00	27.700,00	92.33	92.33
	05/02022599	04	2011	A	10	Actividades dirigidas à Comunidade do Banco Local de Voluntariado	OUTRA				2011/01/01	2011/12/31	1.000,00		1.000,00					
2.3.2.2.						Apoio social							103.000,00		103.000,00		46.076,11	46.076,11	44.73	44.73
		02	2011	A	12	Apoio a Instituições de carácter social do concelho/IPSS	OUTRA				2011/01/01	2011/12/31	51.000,00		51.000,00		34.250,00	34.250,00	67.16	67.16
	05/040701	02	2011	A	12								26.000,00		26.000,00		24.250,00		93.27	
	05/080701	02	2011	A	12								25.000,00		25.000,00		10.000,00		40.00	
		03	2011	A	13	Programa "Cerveira + Solidária"	OUTRA				2011/01/01	2011/12/31	50.000,00		50.000,00		11.734,20	11.734,20	23.47	23.47
	05/02022599	03	2011	A	13								9.000,00		9.000,00		3.800,70		42.23	
	05/080802	03	2011	A	13								41.000,00		41.000,00		7.933,50		19.35	
	05/02022599	04	2011	A	14	Comissão de Protecção a Crianças e Jovens em Risco	OUTRA				2011/01/01	2011/12/31	2.000,00		2.000,00		91,91	91,91	4.60	4.60
2.4.						Habitação e servicos colectivos							5.865.802,00	930.000,00	6.795.802,00		2.885.947,92	2.885.947,92	49.20	42.47
A TRANSPORTAR ...													1.802.384,00	50.000,00	1.852.384,00		1.048.075,88	1.048.075,88		

OBJECTIVO	CÓDIGO DA CLASSIFIC. ECONÓMICA	CÓDIGO/ANO/TIPO/NUMERO DO PROJ. ACÇÃO				DESCRIÇÃO	FORMA DE REALIZAÇÃO	FONTE DE FINANCIAMENTO			DATAS		MONTANTE PREVISTO			MONTANTE EXECUTADO			EXEC. FINAN. CEIRA ANUAL % (a)	EXEC. FINAN. CEIRA GLOBAL % (b)					
								AC	AA	FC	INICIO	FIM	ANO	ANOS SEGUINTE	TOTAL	ANOS ANTERIORES	ANO	TOTAL							
A TRANSPORTAR ...												1.802.384,00	50.000,00	1.852.384,00		1.048.075,88	1.048.075,88								
2.4.1.	04/07010203	01	2008	I	6	Habituação Beneficiação e manutenção do património imobiliário do concelho	EMPREITADA					2008/01/01	2010/12/31	21.000,00		21.000,00									
2.4.2.	04/07010202	01	2010	I	5	Aquisição de Imóveis Ordenamento do território	OUTRA					2010/01/01	2011/12/31	1.000,00		1.000,00									
	03/070113	01	2002	I	20	Revisão do Plano Director Municipal	OUTRA					2002/01/01	2011/12/31	16.000,00		16.000,00									
	04/07010413	02	2005	I	14	Arranjos urbanísticos	EMPREITADA					2005/01/02	2011/12/31	200.000,00		200.000,00									
	04/07010413	05	2008	I	12	Remodelação da Praça da Galiza (Largo da Feira)	EMPREITADA		80.0			2008/01/01	2011/12/31	2.023.000,00		2.023.000,00									
	04/07010413	02	2009	I	23	Av. das Comunidades /Regeneração Urbana da Entrada Norte da Vila	EMPREITADA		80.0			2009/01/01	2011/12/31	2.177.000,00		2.177.000,00									
2.4.3.	04/070101	01	2010	I	6	Aquisição e/ou Expropriação de Terrenos	OUTRA					2010/01/01	2011/12/31	60.000,00		60.000,00									
	04/070113	03	2010	I	15	Estudos e Projectos	OUTRA					2010/01/01	2011/12/31	100.000,00		100.000,00									
	04/07010402	01	2002	I	25	Saneamento Ampliação e remodelação das redes de saneamento básico	EMPREITADA					2002/01/01	2011/12/31	400.000,00	570.000,00	400.000,00									
	04/07010402	02	2002	I	26	Manutenção da rede e execução de baixadas	EMPREITADA					2002/01/01	2011/12/31	20.000,00		20.000,00									
	04/07010402	01	2010	I	9	Implementação de Sistema de Águas Residuais Domésticas na Freguesia de Covas	EMPREITADA		70.0			2010/01/01	2011/12/31	250.000,00	570.000,00	820.000,00									
2.4.4.	04/07010402	01	2011	I	18	Saneamento básico nas ruas da Pedreira, Gouvim e Rego - 1ª fase, em Gondarém	EMPREITADA					2011/01/01	2011/12/31	78.084,00		78.084,00									
	04/07010402	02	2011	I	19	Saneamento básico nas ruas de S.Roque, Paredes e Gávea - 1ª fase, em Reboreda	EMPREITADA					2011/01/01	2011/12/31	67.718,00		67.718,00									
	04/07010407	02	2002	I	27	Abastecimento de Água Qualificação e reforço da rede de água de abastecimento, em baixa	EMPREITADA					2002/01/01	2011/12/31	130.000,00		130.000,00									
	04/07010407	03	2002	I	28	Manutenção da rede e execução de baixadas	EMPREITADA					2002/01/01	2011/12/31	100.000,00		100.000,00									
	04/090702	01	2011	I	1	Participação do Município na Empresa Águas do Noroeste, SA	OUTRA					2011/01/01	2011/12/31	1.000,00		1.000,00									
2.4.5.	04/090702	01	2011	I	2	Resíduos sólidos Participação do Município na Empresa Valorminho, SA	OUTRA					2011/01/01	2011/12/31	1.000,00		1.000,00									
2.4.6.	01	2005	I	19	Protecção do meio ambiente e conservação da natureza	OUTRA						2005/01/02	2011/12/31	220.000,00	360.000,00	581.000,00									
2.4.6.1.					Protecção, conservação e valorização do património natural							360.000,00	580.000,00	101.676,87	101.676,87	46.22	17.53								
Requalificação e valorização de parques e espaços verdes do concelho										120.000,00	120.000,00	77.864,07	77.864,07	64.89	64.89										
04/07010405					01		2005	I	19								100.000,00		72.914,07		72.91				
04/07011002					01		2005	I	19								20.000,00		4.950,00		24.75				
2.4.6.2.	04/07010413	01	2009	I	6	Natureza Viva II - Valorização ambiental da zona da praia da Lenta	EMPREITADA					2009/01/01	2011/12/31	30.000,00		30.000,00									
	04/07010401	02	2009	I	25	Ecovia "Caminho do Rio"	EMPREITADA		90.0			2009/01/01	2011/12/31	70.000,00	360.000,00	430.000,00									
	0102/02022599	01	2011	A	15	Agenda 21 de Vila Nova de Cerveira	OUTRA					2011/01/01	2011/12/31												
	04/07010412	01	2010	I	11	Cemitérios Beneficiação do Cemitério Municipal	EMPREITADA					2010/01/01	2011/12/31	1.000,00		1.000,00									
	2.5.	Servicos culturais, recreativos e religiosos																							
2.5.1.	05/07011002	08	2009	I	14	Cultura	OUTRA							1.445.769,00	250.000,00	1.695.769,00									
05/02022599						13		2009	A	9	Aquisição de Equipamento para os Serviços Culturais						250.000,00	250.000,00	1.354.000,00						
05/02022599						09		2010	A	32	Aquamuseu do Rio Minho - actividades promocionais						2.203,39	2.203,39	659.074,20	659.074,20	59.70	48.68			
05/07010301						10		2010	I	20	Aquamuseu do Rio Minho - Actividades Cientificas		70.0					13.000,00	13.000,00	4.218,90	4.218,90	32.45	32.45		
05/070115						01		2011	I	3	Incubadora de Indústrias Criativas / Bienal de Cerveira	EMPREITADA		70.0			2010/01/01	2011/12/31	400.000,00	250.000,00	650.000,00	77.371,98	77.371,98	19.34	11.90
2.5.2.	05/07010301	02	2011	I	4	Plano Director das Fortalezas Transfronteiriças do Vale do Minho: Forte de Lovelhe/Castelo/Atalaia	OUTRA					2011/01/01	2011/12/31	1.000,00		1.000,00									
						05/07010301	02	2011	I	4	Beneficiação do Cine-Teatro Municipal	EMPREITADA					75.000,00		75.000,00						
						05/02022599	03	2011	A	16	Programa municipal de animação e promoção cultural	OUTRA					215.000,00		215.000,00						
						05/02022599	04	2011	A	17	Edição de publicações do Município	OUTRA					10.000,00		10.000,00						
						05/040701	05	2011	A	18	Apoio a actividades culturais a desenvolver no concelho	OUTRA					82.900,00		82.900,00						
	05/040701	06	2011	A	19	Apoio às associações culturais e recreativas	OUTRA					2011/01/01	2011/12/31	117.000,00		117.000,00									
						05/040701	06	2011	A	19						97.000,00		97.000,00							
						05/080701	06	2011	A	19						20.000,00		11.000,00							
						05/040701	08	2011	A	21	Fundação da Bienal de Arte de Cerveira	OUTRA					165.000,00		165.000,00						
						05/080701	08	2011	A	21						100.000,00		100.000,00							
	05/07010302	02	2008	I	26	Desporto, recreio e lazer	EMPREITADA							273.500,00		273.500,00									
						05/07010302		02	2008	I	26	Beneficiação do edifício da Piscina Municipal					112.000,00		112.000,00						
						05/07011002		03	2008	I	27	Apetrechamento da Piscina Municipal	OUTRA					13.000,00		13.000,00					
						05/07010406		01	2009	I	15	Beneficiação de equipamentos desportivos e de lazer municipais	EMPREITADA					25.000,00		25.000,00					
						05/07010406		02	2011	I	5	Infraestruturas para actividades náuticas entre o Castelinho e a Lenta	OUTRA					1.000,00		1.000,00					
05/040701	03	2011	A	22	Apoio às associações e clubes desportivos do concelho	OUTRA					2011/01/01	2011/12/31	100.000,00		100.000,00										
					05/040701	03	2011	A	22						90.000,00		90.000,00								
A TRANSPORTAR ...												9.023.186,00	1.230.000,00	10.253.186,00		4.773.355,08	4.773.355,08								

ENTIDADE		EXECUÇÃO DAS GRANDES OPÇÕES DO PLANO	ANO CONTABILÍSTICO 2011
MUNICÍPIO DE VILA NOVA DE CERVEIRA			

OBJECTIVO	CÓDIGO DA CLASSIFIC. ECONÓMICA	CÓDIGO/ANO/TIPO/NUMERO DO PROJ. ACÇÃO				FORMA DE REALIZAÇÃO	FONTE DE FINANCIAMENTO			DATAS		MONTANTE PREVISTO			MONTANTE EXECUTADO			EXEC. FINAN. CEIRA ANUAL % (a)	EXEC. FINAN. CEIRA GLOBAL % (b)
							AC	AA	FC	INICIO	FIM	ANO	ANOS SEGUINTES	TOTAL	ANOS ANTERIORES	ANO	TOTAL		
A TRANSPORTAR ...												9.023.186,00	1.230.000,00	10.253.186,00		4.773.355,08	4.773.355,08		
2.5.3.	05/080701	03	2011	A	22	OUTRA				2011/01/01	2011/12/31	10.000,00				1.105,42		11.05	
	05/040701	04	2011	A	23							22.500,00		22.500,00		22.500,00	22.500,00	100.00	100.00
3.2.1.	Outras actividades cívicas e religiosas					OUTRA				2011/01/01	2011/12/31	68.269,00		68.269,00		10.000,00	10.000,00	14.65	14.65
	05/080701	01	2011	A	24							20.000,00		20.000,00		10.000,00	10.000,00	50.00	50.00
3.2.2.1.	04/07010307	02	2011	I	20	EMPREITADA				2011/01/01	2011/12/31	48.269,00		48.269,00					
	Funções económicas											3.769.045,00	60.000,00	3.829.045,00		1.851.216,25	1.851.216,25	49.12	48.35
3.3.1.	Indústria e energia					EMPREITADA						1.582.500,00		1.582.500,00		973.629,81	973.629,81	61.52	61.52
	Estabelecimentos Industriais											1.532.500,00		1.532.500,00		962.330,33	962.330,33	62.79	62.79
3.2.2.	04/07010413	01	2007	I	34	EMPREITADA			80.0	2007/01/01	2011/12/31	735.000,00		735.000,00		603.438,39	603.438,39	82.10	82.10
	Parque Empresarial de Vila Nova de Cerveira/Requalificação das Zonas Industriais																		
3.3.1.1.	04/07010301	02	2009	I	19	EMPREITADA			80.0	2009/01/01	2011/12/31	797.500,00		797.500,00		358.891,94	358.891,94	45.00	45.00
	Centro de Apoio às Empresas - 3.ª Fase - Pavilhão Multiusos											50.000,00		50.000,00		11.299,48	11.299,48	22.60	22.60
3.3.1.1.	04/07010404	01	2006	I	34	OUTRA				2006/01/01	2011/12/31	50.000,00		50.000,00		11.299,48	11.299,48	22.60	22.60
	Ampliação e beneficiação da rede eléctrica do concelho											2.003.045,00	60.000,00	2.063.045,00		831.725,27	831.725,27	41.52	40.32
3.3.1.1.	Transportes e comunicações					EMPREITADA						2.002.045,00	60.000,00	2.062.045,00		831.725,27	831.725,27	41.54	40.33
	Transportes rodoviários											1.932.045,00		1.932.045,00		794.913,82	794.913,82	41.14	41.14
3.3.1.1.	Rede viária e sinalização					EMPREITADA						610.000,00		610.000,00		276.766,67	276.766,67	45.37	45.37
	Rede viária municipal											610.000,00		610.000,00		276.766,67	276.766,67	45.37	45.37
3.3.1.1.	04/07010408	0522	2005	I	61	EMPREITADA				2005/01/02	2011/12/31	610.000,00		610.000,00		133.518,24	133.518,24	99.64	99.64
	04/07010408	09	2009	I	45					2009/01/01	2011/12/31	134.000,00		134.000,00					
3.3.1.1.	04/07010408	11	2009	I	47	EMPREITADA				2009/01/01	2011/12/31	71.000,00		71.000,00		69.876,77	69.876,77	98.42	98.42
	Pavimentação do caminho da Gardinheira ao lugar do Lombo, em Loivo																		
3.3.1.1.	04/07010408	24	2009	I	60	EMPREITADA			70.0	2009/01/01	2011/12/31	61.000,00		61.000,00		60.939,68	60.939,68	99.90	99.90
	Beneficiação de ligação do Centro Histórico à Ponte da Amizade																		
3.3.1.1.	04/07010409	26	2009	I	62	OUTRA				2009/01/01	2011/12/31	60.000,00		60.000,00		40.058,43	40.058,43	66.76	66.76
	04/07011002	28	2009	I	65					2009/01/01	2011/12/31	60.000,00		60.000,00		47.661,41	47.661,41	79.44	79.44
3.3.1.1.	04/07010408	01	2010	I	22	EMPREITADA				2010/01/01	2011/12/31	65.000,00		65.000,00					
	04/07010408	03	2010	I	24					2010/01/01	2011/12/31	149.500,00		149.500,00		15.543,73	15.543,73	10.40	10.40
3.3.1.1.	04/07010408	06	2010	I	27	EMPREITADA				2010/01/01	2011/12/31	77.000,00		77.000,00		31.238,47	31.238,47	40.57	40.57
	Pavimentação da Rua de Lamosas e Rua de Cristelos, em Nogueira																		
3.3.1.1.	04/07010408	07	2010	I	28	EMPREITADA				2010/01/01	2011/12/31	68.500,00		68.500,00					
	04/07010408	08	2010	I	29					2010/01/01	2011/12/31	52.000,00		52.000,00		67.607,86	67.607,86	98.70	98.70
3.3.1.1.	04/07010408	01	2011	I	8	OUTRA				2011/01/01	2011/12/31	5.579,00		5.579,00					
	04/07010408	02	2011	I	9					2011/01/01	6962/11/04	61.673,00		61.673,00					
3.3.1.1.	04/07010408	03	2011	I	10	EMPREITADA				2011/01/01	2011/12/31	90.316,00		90.316,00					
	Alargamento e pavimentação do caminho do lugar de Real, em Covas																		
3.3.1.1.	04/07010408	04	2011	I	11	EMPREITADA				2011/01/01	2011/12/31	58.966,00		58.966,00					
	04/07010408	05	2011	I	12					2011/01/01	2011/12/31	53.969,00		53.969,00					
3.3.1.1.	Requalificação da Estrada Real, em Lovelhe					EMPREITADA													
	Repavimentação da Travessa da Capela à Residência, em Mentrestido																		
3.3.1.1.	04/07010408	06	2011	I	13	EMPREITADA				2011/01/01	2011/12/31	51.446,00		51.446,00					
	04/07010408	07	2011	I	14					2011/01/01	2011/12/31	59.393,00		59.393,00					
3.3.1.1.	Pavimentação com iluminação e infra-estruturas de abastecimento de água ao domicílio na estrada de cimo de Vila, em Sapardos					EMPREITADA													
	Alargamento do caminho da Barreira até Val das Donas, em Sopo									2011/01/01	2011/12/31	20,00		20,00					
3.3.1.1.	04/07010408	09	2011	I	16	EMPREITADA				2011/01/01	2011/12/31	52.512,00		52.512,00		51.702,56	51.702,56	98.46	98.46
	Reconstrução e reparação das vias afectadas pelo saneamento, em Vila Meã																		
3.3.1.2.	04/07010401	10	2011	I	17	EMPREITADA				2011/01/01	2011/12/31	90.171,00		90.171,00					
	Requalificação do largo em frente à Escola EB2,3/S de Vila Nova de Cerveira																		
3.3.1.2.	Instalação e material de transporte					OUTRA						70.000,00	60.000,00	130.000,00		36.811,45	36.811,45	52.59	28.32
	04/070205	03	2004	I	33					2004/01/01	2012/12/31	50.000,00	40.000,00	90.000,00		36.811,45	36.811,45	73.62	40.90
3.3.2.	04/070207	01	2010	I	18	OUTRA				2010/01/01	2012/12/31	20.000,00	20.000,00	40.000,00					
	Aquisição equipamento e maquinaria - Locação Financeira											1.000,00		1.000,00					
3.4.	04/07010413	01	2011	I	6	OUTRA				2011/01/01	2011/12/31	1.000,00		1.000,00					
	Qualificação do aeródromo do Vale do Minho (CERVAL)																		
3.4.1.	Comércio e turismo					OUTRA						183.500,00		183.500,00		45.861,17	45.861,17	24.99	24.99
	Mercados e feiras											111.000,00		111.000,00		45.861,17	45.861,17	41.32	41.32
3.4.2.	04/07010303	01	2009	I	22	EMPREITADA				2009/01/01	2011/12/31	110.000,00		110.000,00		45.861,17	45.861,17	41.69	41.69
	05/040701	01	2011	A	26					2011/01/01	2011/12/31	1.000,00		1.000,00					
3.4.2.	Apoio às entidades representativas do tecido empresarial do concelho					OUTRA						72.500,00		72.500,00					
	Turismo											12.000,00		12.000,00					
4.	05/070113	01	2011	I	24	OUTRA				2011/01/01	2011/12/31	60.500,00		60.500,00					
	Elaboração do Plano de Desenvolvimento Turístico											10.500,00		10.500,00					
4.	05/070107	02	2011	I	23	OUTRA			70.0	2									

OBJECTIVO	CÓDIGO DA CLASSIFIC. ECONÓMICA	CÓDIGO/ANO/TIPO/NUMERO DO PROJ. ACÇÃO				DESCRIÇÃO	FORMA DE REALIZAÇÃO	FONTE DE FINANCIAMENTO			DATAS		MONTANTE PREVISTO			MONTANTE EXECUTADO			EXEC. FINAN ANUAL % (a)	EXEC. FINAN GLOBAL % (b)
								AC	AA	FC	INICIO	FIM	ANO	ANOS SEGUINTE	TOTAL	ANOS ANTERIORES	ANO	TOTAL		
A TRANSPORTAR ...												12.883.000,00	1.290.000,00	14.173.000,00		6.657.071,33	6.657.071,33			
4.2.	02/08050102	01	2011	A	20	Transferências entre administrações					2011/01/01	2011/12/31	462.400,00		462.400,00		409.398,05	409.398,05	88.54	88.54
	02/04050102	02	2011	A	25	Transferências para as Juntas de Freguesia	OUTRA				2011/01/01	2011/12/31	345.500,00		343.689,96		343.689,96	99.48	99.48	
		03	2011	A	28	Protocolos transportes escolares	OUTRA				2011/01/01	2011/12/31	11.500,00		11.500,00		11.500,00	100.00	100.00	
	0102/04050104	03	2011	A	28	Transferências Diversas para Associações Intermunicipais	OUTRA				2011/01/01	2011/12/31	104.400,00		104.400,00		54.208,09	54.208,09	51.92	51.92
	0102/08050104	03	2011	A	28								29.400,00		28.252,65		28.252,65	96.10	96.10	
	0102/080306	04	2011	A	29	Apoio ao desenvolvimento de projectos de interesse municipal, pela ADRIMINHO	OUTRA				2011/01/01	2011/12/31	75.000,00		1.000,00		25.955,44	34.61	34.61	
4.3.						Diversas não especificadas							11.400,00		11.400,00		11.400,00	100.00	100.00	
	05/040802	01	2011	A	27	Atribuição de Bolsas de Estudo - Ensino Superior	OUTRA				2011/01/01	2011/12/31	11.400,00		11.400,00		11.400,00	100.00	100.00	
TOTAL GERAL												13.356.800,00	1.290.000,00	14.646.800,00		7.077.869,38	7.077.869,38	52.99	48.32	

Anotações

a) Execução Financeira Anual = (Executado no Ano * 100) / Previsto no Ano

b) Execução Financeira Global = (Total Executado * 100) / (Realizado em Anos Anteriores + Total Previsto)

Em ____ de _____ de ____

Em ____ de _____ de ____



Município de Vila Nova de Cerveira



FLUXOS DE CAIXA

Prestação
de Contas
2011

FLUXOS DE CAIXA

ENTIDADE M. V.N.Cerveira
PERÍODO JANEIRO A DEZEMBRO

MUNICIPIO DE VILA NOVA DE CERVEIRA
- 2011/12/31

ANO 2011
Pág. 1

R E C E B I M E N T O S		
SALDO DA GERÊNCIA ANTERIOR		651.917,87
EXECUÇÃO ORÇAMENTAL	116.842,52	
OPERAÇÕES DE TESOUREARIA	535.075,35	
RECEITAS ORÇAMENTAIS		14.637.017,02
01 IMPOSTOS DIRECTOS	1.354.100,58	
0102 OUTROS	1.354.100,58	
010202 IMPOSTO MUNICIPAL SOBRE IMOVEIS	667.051,08	
010203 IMPOSTO ÚNICO DE CIRCULAÇÃO	167.635,00	
010204 IMPOSTO MUNICIPAL SOBRE TRANSMISSÕES ON.IMOVEIS	261.551,92	
010205 DERRAMA	257.862,58	
02 IMPOSTOS INDIRECTOS	469.631,87	
0202 OUTROS	469.631,87	
020206 IMPOSTOS INDIRECTOS ESPECÍFICOS DAS AUTARQUIAS LOC	469.631,87	
02020601 Mercados e Feiras	451.032,20	
02020603 Ocupação de Via Pública	3.882,66	
02020605 Publicidade	10.599,98	
02020699 Outros	4.117,03	
0202069999 Outros	4.117,03	
04 TAXAS, MULTAS E OUTRAS PENALIDADES	263.695,37	
0401 TAXAS	259.190,15	
040123 TAXAS ESPECÍFICAS DAS AUTARQUIAS LOCAIS	259.190,15	
04012302 Loteamento e Obras	55.775,66	
04012303 Ocupação de Via Pública	124,00	
04012305 Caça, uso e porte de arma	177,80	
04012306 Saneamento	190.644,45	
04012399 Outras	12.468,24	
0401239901 Taxa de Depósito da Ficha Técnica da Habitação	567,00	
0401239999 Outras	11.901,24	
0402 MULTAS E OUTRAS PENALIDADES:	4.505,22	
040201 JUROS DE MORA	943,80	
040202 JUROS COMPENSATÓRIOS	3.421,42	
040299 MULTAS E PEANLIDADES DIVERSAS	140,00	
05 RENDIMENTOS DE PROPRIEDADE	421.333,33	
0502 JUROS - SOCIEDADES FINANCEIRAS	5.052,73	
050201 BANCOS E OUTRAS INSTITUIÇÕES FINANCEIRAS	5.052,73	
0507 DIVIDENDOS E PARTICIPAÇÕES NOS LUCROS DE SOCIEDADE	60.103,94	
050702 Empresas Públicas municipais e intermunicipais	60.103,94	
0510 RENDAS	356.176,66	
051099 OUTROS	356.176,66	
06 TRANSFERÊNCIAS CORRENTES	4.706.142,89	
0603 ADMINISTRAÇÃO CENTRAL	4.703.115,79	
060301 ESTADO	3.750.697,52	
06030101 Fundo de Equilíbrio Financeiro	3.499.346,00	
06030102 Fundo Social Municipal	128.840,00	
06030103 Participação variável no IRS	85.538,00	
06030199 Outros	36.973,52	
060306 ESTADO- PARTICIPAÇÃO COMUNITÁRIA EM PROJECTOS CO-	3.080,66	
060307 SERVIÇOS E FUNDOS AUTÓNOMOS	949.337,61	
0607 INSTITUIÇÕES SEM FINS LUCRATIVOS	3.027,10	
060701 INSTITUIÇÕES SEM FINS LUCRATIVOS	3.027,10	
07 VENDA DE BENS E SERVIÇOS CORRENTES	955.703,11	
0701 VENDA DE BENS	288.632,54	
070102 LIVROS E DOCUMENTAÇÃO TÉCNICA	1.070,95	
070111 PRODUTOS ACABADOS E INTERMÉDIOS	280.073,24	
07011199 OUTROS	280.073,24	
070199 OUTROS	7.488,35	
0702 SERVIÇOS	413.767,76	
070208 SERVIÇOS SOCIAIS, RECREATIVOS, CULTURAIS E DESPORT	288.141,32	
07020802 Serviços recreativos	21.298,10	
0702080299 OUTROS	21.298,10	
07020804 Serviços desportivos	266.843,22	
070209 SERVIÇOS ESPECÍFICOS DAS AUTARQUIAS	108.129,06	
07020901 Saneamento	14.289,75	
07020902 Resíduos Sólidos	88.776,31	
07020903 Transportes Colectivos de Pessoas e Mercadorias	2.060,22	
0702090302 Transportes escolares	1.975,22	
0702090303 Transportes de pessoas e mercadorias	85,00	
07020905 Cemitérios	3.002,78	
070299 OUTROS	17.497,38	
0703 RENDAS	253.302,81	
070301 HABITAÇÕES	59.415,84	
070302 EDIFÍCIOS	13.470,58	

FLUXOS DE CAIXA

ANO 2011

ENTIDADE M. V.N.Cerveira

MUNICIPIO DE VILA NOVA DE CERVEIRA

Pág. 2

RECEBIMENTOS

070399	OUTRAS	180.416,39	
08	OUTRAS RECEITAS CORRENTES	92.375,26	
0801	OUTRAS	92.375,26	
080199	OUTRAS	92.375,26	
08019999	Diversas	92.375,26	
09	VENDAS DE BENS DE INVESTIMENTO	10.082,50	
0904	OUTROS BENS DE INVESTIMENTO	10.082,50	
090410	FAMÍLIAS	10.082,50	
09041002	Maquinaria e Equipamento	10.082,50	
10	TRANSFERÊNCIAS DE CAPITAL	5.955.472,11	
1003	ADMINISTRAÇÃO CENTRAL	5.955.472,11	
100301	ESTADO	2.332.897,00	
10030101	Fundo de Equilíbrio Financeiro	2.332.897,00	
100307	ESTADO- PARTICIPAÇÃO COMUNITÁRIA EM PROJECTOS CO-	3.622.575,11	
10030701	III QUADRO COMUNITARIO	4.341,93	
10030702	QREN	3.618.233,18	
12	PASSIVOS FINANCEIROS	400.000,00	
1206	EMPRÉSTIMOS A MÉDIO E LONGO PRAZOS	400.000,00	
120602	SOCIEDADES FINANCEIRAS	400.000,00	
13	OUTRAS RECEITAS DE CAPITAL	8.480,00	
1301	OUTRAS	8.480,00	
130199	OUTRAS	8.480,00	
TOTAL DAS RECEITA CORRENTES.....		8.262.982,41	
TOTAL DAS RECEITA DE CAPITAL.....		6.374.034,61	
TOTAL DE OUTRAS RECEITAS			
OPERAÇÕES DE TESOUREARIA.			855.600,81
TOTAL			16.144.535,70

PAGAMENTOS

DESPESAS ORÇAMENTAIS				14.408.616,50
01	ADMINISTRAÇÃO AUTÁRQUICA	1.346.758,67		
0101	ASSEMBLEIA MUNICIPAL	8.914,81		
0101 01	DESPESAS COM O PESSOAL		8.914,81	
0101 0102	ABONOS VARIÁVEIS OU EVENTUAIS		8.914,81	
0101 010213	OUTROS SUPLEMENTOS E PRÊMIOS		8.914,81	
0101 01021302	Outros		8.914,81	
0102	CÂMARA MUNICIPAL	1.337.843,86		
0102 01	DESPESAS COM O PESSOAL		352.672,67	
0102 0101	REMUNERAÇÕES CERTAS E PERMANENTES		198.750,70	
0102 010101	TITULARES DE ORGÃOS DE SOBERANIA E MEMBROS DE ÓRGÃO		127.620,22	
0102 010104	PESSOAL DOS QUADROS- REGIME DO CONTRATO INDIVIDUAL		16.781,21	
0102 01010401	Pessoal em funções		16.781,21	
0102 010109	PESSOAL EM QUALQUER OUTRA SITUAÇÃO		18.286,08	
0102 010111	REPRESENTAÇÃO		25.536,28	
0102 01011101	REPRESENTAÇÃO - Membros do Orgãos Autárquicos		25.536,28	
0102 010113	SUBSÍDIO DE REFEIÇÃO		5.933,70	
0102 010114	SUBSÍDIOS DE FÉRIAS E NATAL		4.933,21	
0102 0102	ABONOS VARIÁVEIS OU EVENTUAIS		2.957,26	
0102 010204	AJUDAS DE CUSTO		1.675,00	
0102 010213	OUTROS SUPLEMENTOS E PRÊMIOS		1.282,26	
0102 01021302	Outros		1.282,26	
0102 0103	SEGURANÇA SOCIAL		150.964,71	
0102 010301	ENCARGOS COM A SAÚDE		123.462,19	
0102 010305	CONTRIBUIÇÕES PARA A SEGURANÇA SOCIAL		25.252,77	
0102 01030502	Segurança social do pessoal em regime de contrato		25.252,77	
0102 0103050201	Caixa Geral de Aposentações		4.581,64	
0102 0103050202	Segurança social - Regime geral		20.671,13	
0102 010309	SEGUROS		2.249,75	
0102 01030901	SEGUROS DE ACIDENTES DE TRABALHO E DOENÇAS PROFISS		2.249,75	
0102 02	AQUISIÇÃO DE BENS E SERVIÇOS		306.551,86	
0102 0201	AQUISIÇÃO DE BENS		29.419,54	
0102 020102	COMBUSTÍVEIS E LUBRIFICANTES		1.738,35	
0102 02010202	Gasóleo		1.738,35	
0102 020115	PRÊMIOS, CONDECORAÇÕES E OFERTAS		4.886,62	
0102 020119	ARTIGOS HONORÍFICOS E DE DECORAÇÃO		4.776,87	
0102 020120	MATERIAL DE EDUCAÇÃO, CULTURA E RECREIO		1.368,42	
0102 020121	OUTROS BENS		16.649,28	
0102 0202	AQUISIÇÃO DE SERVIÇOS		277.132,32	
0102 020217	PUBLICIDADE		33.601,50	
0102 020220	OUTROS TRABALHOS ESPECIALIZADOS		101.655,85	
0102 02022099	OUTROS		101.655,85	

PAGAMENTOS

0102	020224	ENCARGOS DE COBRANÇA DE RECEITAS		27.491,81
0102	020225	OUTROS SERVIÇOS		114.383,16
0102	02022501	DGAL (RETENÇÕES OE)		5.832,00
0102	02022599	OUTROS		108.551,16
0102	03	JUROS E OUTROS ENCARGOS		151.612,13
0102	0301	JUROS DA DÍVIDA PÚBLICA		151.612,13
0102	030103	SOCIEDADES FINANCEIRAS- BANCOS E OUTRAS INSTITUIÇ		151.612,13
0102	03010302	Empréstimos de médio e longo prazo		151.612,13
0102	04	TRANSFERÊNCIAS CORRENTES		56.766,21
0102	0405	ADMINISTRAÇÃO LOCAL		28.252,65
0102	040501	CONTINENTE		28.252,65
0102	04050104	Associações de municípios		28.252,65
0102	0407	INSTITUIÇÕES SEM FINS LUCRATIVOS		28.513,56
0102	040701	INSTITUIÇÕES SEM FINS LUCRATIVOS		28.513,56
0102	06	OUTRAS DESPESAS CORRENTES		14.840,46
0102	0602	DIVERSAS		14.840,46
0102	060201	IMPOSTOS E TAXAS		256,50
0102	060203	OUTRAS		14.583,96
0102	06020302	IVA Pago		4.727,43
0102	06020305	Outras		9.856,53
0102	07	AQUISIÇÃO DE BENS DE CAPITAL		18.936,90
0102	0701	INVESTIMENTOS		18.936,90
0102	070103	EDIFÍCIOS		18.936,90
0102	07010301	INSTALAÇÕES DE SERVIÇOS		18.936,90
0102	08	TRANSFERÊNCIAS DE CAPITAL		105.955,44
0102	0805	ADMINISTRAÇÃO LOCAL		25.955,44
0102	080501	CONTINENTE		25.955,44
0102	08050104	Associações de municípios		25.955,44
0102	0807	INSTITUIÇÕES SEM FINS LUCRATIVOS		80.000,00
0102	080701	INSTITUIÇÕES SEM FINS LUCRATIVOS-		80.000,00
0102	10	PASSIVOS FINANCEIROS		322.074,59
0102	1006	EMPRÉSTIMOS A MÉDIO E LONGO PRAZOS		322.074,59
0102	100603	SOCIEDADES FINANCEIRAS- BANCOS E OUTRAS INSTITUIÇ		322.074,59
0102	11	OUTRAS DESPESAS DE CAPITAL		8.433,60
0102	1102	DIVERSAS		8.433,60
0102	110299	Outras		8.433,60
02		DIVISÃO ADMINISTRATIVA E FINANCEIRA	1.319.779,69	
02	01	DESPESAS COM O PESSOAL		652.067,45
02	0101	REMUNERAÇÕES CERTAS E PERMANENTES		555.799,36
02	010104	PESSOAL DOS QUADROS- REGIME DO CONTRATO INDIVIDUAL		393.908,11
02	01010401	Pessoal em funções		382.881,32
02	01010404	Recrutamento de Pessoal para novos postos de traba		11.026,79
02	010106	PESSOAL CONTRATADO ATERMO		13.055,66
02	01010601	Pessoal em funções		13.055,66
02	010107	PESSOAL EM REGIME DE TAREFA OU AVENÇA		14.400,00
02	010109	PESSOAL EM QUALQUER OUTRA SITUAÇÃO		24.282,80
02	010111	REPRESENTAÇÃO		2.185,95
02	01011102	REPRESENTAÇÃO - Pessoal dos Quadros		2.185,95
02	010113	SUBSÍDIO DE REFEIÇÃO		35.078,05
02	010114	SUBSÍDIOS DE FÉRIAS E NATAL		72.888,79
02	0102	ABONOS VARIÁVEIS OU EVENTUAIS		4.552,59
02	010202	HORAS EXTRAORDINÁRIAS		561,88
02	010204	AJUDAS DE CUSTO		1.607,92
02	010205	ABONO PARA FALHAS		2.382,79
02	0103	SEGURANÇA SOCIAL		91.715,50
02	010301	ENCARGOS COM A SAÚDE		5.668,14
02	010303	SUBSÍDIO FAMILIAR A CRIANÇAS E JOVENS		709,76
02	010305	CONTRIBUIÇÕES PARA A SEGURANÇA SOCIAL		80.404,52
02	01030502	Segurança social do pessoal em regime de contrato		80.404,52
02	0103050201	Caixa Geral de Aposentações		57.471,52
02	0103050202	Segurança social - Regime geral		22.933,00
02	010309	SEGUROS		4.933,08
02	01030901	SEGUROS DE ACIDENTES DE TRABALHO E DOENÇAS PROFISS		4.933,08
02	02	AQUISIÇÃO DE BENS E SERVIÇOS		238.965,16
02	0201	AQUISIÇÃO DE BENS		29.387,55
02	020104	LIMPEZA E HIGIENE		5.394,21
02	020108	MATERIAL DE ESCRITÓRIO		20.706,72
02	020121	OUTROS BENS		3.286,62
02	0202	AQUISIÇÃO DE SERVIÇOS		209.577,61
02	020202	LIMPEZA E HIGIENE		75.238,17
02	020203	CONSERVAÇÃO DE BENS		3.265,82
02	020209	COMUNICAÇÕES		48.993,66
02	020215	FORMAÇÃO		1.458,30
02	020219	ASSISTÊNCIA TÉCNICA		54.126,00
02	020225	OUTROS SERVIÇOS		26.495,66
02	02022599	OUTROS		26.495,66
02	04	TRANSFERÊNCIAS CORRENTES		11.500,00

PAGAMENTOS

02	0405	ADMINISTRAÇÃO LOCAL		11.500,00
02	040501	CONTINENTE		11.500,00
02	04050102	Freguesias		11.500,00
02	06	OUTRAS DESPESAS CORRENTES		1.866,48
02	0602	DIVERSAS		1.866,48
02	060203	OUTRAS		1.866,48
02	06020301	Restituições		1.866,48
02	07	AQUISIÇÃO DE BENS DE CAPITAL		71.690,64
02	0701	INVESTIMENTOS		71.690,64
02	070107	EQUIPAMENTO DE INFORMÁTICA		7.124,46
02	070109	EQUIPAMENTO ADMINISTRATIVO		64.566,18
02	08	TRANSFERÊNCIAS DE CAPITAL		343.689,96
02	0805	ADMINISTRAÇÃO LOCAL		343.689,96
02	080501	CONTINENTE		343.689,96
02	08050102	Freguesias		343.689,96
03		DIVISAO DE PLANEAMENTO E GESTÃO URBANISTICA	110.382,88	
03	01	DESPESAS COM O PESSOAL		101.637,48
03	0101	REMUNERAÇÕES CERTAS E PERMANENTES		85.773,21
03	010104	PESSOAL DOS QUADROS- REGIME DO CONTRATO INDIVIDUAL		70.286,88
03	01010401	Pessoal em funções		70.286,88
03	010113	SUBSÍDIO DE REFEIÇÃO		3.736,25
03	010114	SUBSÍDIOS DE FÉRIAS E NATAL		11.750,08
03	0103	SEGURANÇA SOCIAL		15.864,27
03	010301	ENCARGOS COM A SAÚDE		1.149,74
03	010305	CONTRIBUIÇÕES PARA A SEGURANÇA SOCIAL		13.887,45
03	01030502	Segurança social do pessoal em regime de contrato		13.887,45
03	0103050201	Caixa Geral de Aposentações		5.813,18
03	0103050202	Segurança social - Regime geral		8.074,27
03	010309	SEGUROS		827,08
03	01030901	SEGUROS DE ACIDENTES DE TRABALHO E DOENÇAS PROFISS		827,08
03	02	AQUISIÇÃO DE BENS E SERVIÇOS		652,00
03	0202	AQUISIÇÃO DE SERVIÇOS		652,00
03	020215	FORMAÇÃO		652,00
03	07	AQUISIÇÃO DE BENS DE CAPITAL		8.093,40
03	0701	INVESTIMENTOS		8.093,40
03	070113	INVESTIMENTOS INCORPÓREOS		8.093,40
04		DIVISÃO DE OBRAS E SERVIÇOS MUNICIPAIS	7.681.075,85	
04	01	DESPESAS COM O PESSOAL		1.069.664,78
04	0101	REMUNERAÇÕES CERTAS E PERMANENTES		893.185,92
04	010104	PESSOAL DOS QUADROS- REGIME DO CONTRATO INDIVIDUAL		628.716,09
04	01010401	Pessoal em funções		621.876,42
04	01010404	Recrutamento de Pessoal para novos postos de traba		6.839,67
04	010106	PESSOAL CONTRATADO ATERMO		45.717,05
04	01010601	Pessoal em funções		45.717,05
04	010109	PESSOAL EM QUALQUER OUTRA SITUAÇÃO		18.715,40
04	010113	SUBSÍDIO DE REFEIÇÃO		86.168,60
04	010114	SUBSÍDIOS DE FÉRIAS E NATAL		113.868,78
04	0102	ABONOS VARIÁVEIS OU EVENTUAIS		9.901,37
04	010202	HORAS EXTRAORDINÁRIAS		316,47
04	010204	AJUDAS DE CUSTO		6.049,00
04	010205	ABONO PARA FALHAS		75,58
04	010211	SUBSÍDIO DE TURNO		3.460,32
04	0103	SEGURANÇA SOCIAL		166.577,49
04	010301	ENCARGOS COM A SAÚDE		13.020,09
04	010303	SUBSÍDIO FAMILIAR A CRIANÇAS E JOVENS		4.744,80
04	010305	CONTRIBUIÇÕES PARA A SEGURANÇA SOCIAL		128.396,96
04	01030502	Segurança social do pessoal em regime de contrato		128.396,96
04	0103050201	Caixa Geral de Aposentações		103.067,77
04	0103050202	Segurança social - Regime geral		25.329,19
04	010308	OUTRAS PENSÕES		12.903,24
04	010309	SEGUROS		7.512,40
04	01030901	SEGUROS DE ACIDENTES DE TRABALHO E DOENÇAS PROFISS		7.512,40
04	02	AQUISIÇÃO DE BENS E SERVIÇOS		1.759.929,01
04	0201	AQUISIÇÃO DE BENS		251.750,45
04	020102	COMBUSTÍVEIS E LUBRIFICANTES		124.620,92
04	02010201	Gasolina		8.530,26
04	02010202	Gasóleo		114.652,12
04	02010203	Gás		803,07
04	02010299	Outros		635,47
04	020107	VESTUÁRIO E ARTIGOS PESSOAIS		5.977,02
04	020108	MATERIAL DE ESCRITÓRIO		144,53
04	020112	MATERIAL DE TRANSPORTE- PEÇAS		5.346,34
04	020114	OUTRO MATERIAL- PEÇAS		2.997,68
04	020121	OUTROS BENS		112.663,96
04	0202	AQUISIÇÃO DE SERVIÇOS		1.508.178,56
04	020201	ENCARGOS DE INSTALAÇÕES		228.925,12
04	020203	CONSERVAÇÃO DE BENS		71.875,56

PAGAMENTOS

04	020210	TRANSPORTES		100,00
04	020212	SEGUROS		42.988,51
04	020215	FORMAÇÃO		606,00
04	020220	OUTROS TRABALHOS ESPECIALIZADOS		840.733,59
04	02022001	ANÁLISES DE ÁGUA		17.803,81
04	02022002	RECOLHA/TRATAMENTO DE RESÍDUOS SÓLIDOS		460.489,08
04	02022003	RECOLHA/TRATAMENTO EFLUENTES		362.440,70
04	020225	OUTROS SERVIÇOS		322.949,78
04	02022502	ENERGIA ELÉCTRICA - ILUMINAÇÃO PÚBLICA		235.113,09
04	02022599	OUTROS		87.836,69
04	03	JUROS E OUTROS ENCARGOS		1.396,54
04	0303	JUROS DE LOCAÇÃO FINANCEIRA		1.396,54
04	030305	MATERIAL DE TRANSPORTE		1.396,54
04	07	AQUISIÇÃO DE BENS DE CAPITAL		4.850.085,52
04	0701	INVESTIMENTOS		4.813.274,07
04	070101	TERRENOS		26.000,00
04	070103	EDIFÍCIOS		464.645,12
04	07010301	INSTALAÇÕES DE SERVIÇOS		359.451,84
04	07010303	MERCADOS E INSTALAÇÕES DE FISCALIZAÇÃO SANITÁRIA		45.861,17
04	07010307	OUTROS		59.332,11
04	070104	CONSTRUÇÕES DIVERSAS		4.126.271,81
04	07010401	Viadutos, arruamentos e obras complementares		23.812,80
04	07010402	Sistema de drenagem de águas residuais		297.600,81
04	07010404	Iluminação pública		11.299,48
04	07010405	Parques e jardins		72.914,07
04	07010407	Captação e distribuição de água		101.839,53
04	07010408	Viação rural		707.193,98
04	07010409	Sinalização e trânsito		40.058,43
04	07010413	Outros		2.871.552,71
04	070110	EQUIPAMENTO BÁSICO		113.734,15
04	07011002	Outros		113.734,15
04	070113	INVESTIMENTOS INCORPÓREOS		82.622,99
04	0702	LOCAÇÃO FINANCEIRA		36.811,45
04	070205	MATERIAL DE TRANSPORTE- LOCAÇÃO FINANCEIRA		36.811,45
05		DIVISÃO DE DESENVOLVIMENTO SOCIAL, HUMANO E CULTUR	3.950.619,41	
05	01	DESPESAS COM O PESSOAL		1.740.899,90
05	0101	REMUNERAÇÕES CERTAS E PERMANENTES		1.453.815,01
05	010104	PESSOAL DOS QUADROS- REGIME DO CONTRATO INDIVIDUAL		858.531,56
05	01010401	Pessoal em funções		823.124,36
05	01010404	Recrutamento de Pessoal para novos postos de traba		35.407,20
05	010106	PESSOAL CONTRATADO ATERMO		241.810,78
05	01010601	Pessoal em funções		241.810,78
05	010107	PESSOAL EM REGIME DE TAREFA OU AVENÇA		9.600,00
05	010109	PESSOAL EM QUALQUER OUTRA SITUAÇÃO		20.127,94
05	010113	SUBSÍDIO DE REFEIÇÃO		129.816,54
05	010114	SUBSÍDIOS DE FÉRIAS E NATAL		193.928,19
05	0102	ABONOS VARIÁVEIS OU EVENTUAIS		11.981,26
05	010202	HORAS EXTRAORDINÁRIAS		3.535,51
05	010204	AJUDAS DE CUSTO		3.318,10
05	010205	ABONO PARA FALHAS		5.127,65
05	0103	SEGURANÇA SOCIAL		275.103,63
05	010301	ENCARGOS COM A SAÚDE		13.593,24
05	010303	SUBSÍDIO FAMILIAR A CRIANÇAS E JOVENS		3.311,17
05	010305	CONTRIBUIÇÕES PARA A SEGURANÇA SOCIAL		245.154,97
05	01030501	Assistência na doença dos funcionários públicos (A		6.824,83
05	01030502	Segurança social do pessoal em regime de contrato		238.330,14
05	0103050201	Caixa Geral de Aposentações		115.590,00
05	0103050202	Segurança social - Regime geral		122.740,14
05	010309	SEGUROS		13.044,25
05	01030901	SEGUROS DE ACIDENTES DE TRABALHO E DOENÇAS PROFISS		13.044,25
05	02	AQUISIÇÃO DE BENS E SERVIÇOS		1.075.428,96
05	0201	AQUISIÇÃO DE BENS		369.089,91
05	020102	COMBUSTÍVEIS E LUBRIFICANTES		117.709,84
05	02010203	Gás		117.709,84
05	020104	LIMPEZA E HIGIENE		24.813,76
05	020106	ALIMENTAÇÃO- GÉNEROS PARA CONFECCIONAR		141.992,82
05	020107	VESTUÁRIO E ARTIGOS PESSOAIS		500,00
05	020108	MATERIAL DE ESCRITÓRIO		871,64
05	020120	MATERIAL DE EDUCAÇÃO, CULTURA E RECREIO		24.805,95
05	020121	OUTROS BENS		58.395,90
05	0202	AQUISIÇÃO DE SERVIÇOS		706.339,05
05	020202	LIMPEZA E HIGIENE		13.823,44
05	020203	CONSERVAÇÃO DE BENS		9.989,58
05	020204	LOCAÇÃO DE EDIFÍCIOS		23.942,28
05	020208	LOCAÇÃO DE OUTROS BENS		22.970,94
05	020210	TRANSPORTES		200.203,25
05	020220	OUTROS TRABALHOS ESPECIALIZADOS		76.377,47

FLUXOS DE CAIXA

ENTIDADE M. V.N.Cerveira

MUNICIPIO DE VILA NOVA DE CERVEIRA

ANO 2011

Pág. 6

PAGAMENTOS					
05	02022099	OUTROS		76.377,47	
05	020225	OUTROS SERVIÇOS		359.032,09	
05	02022599	OUTROS		359.032,09	
05	04	TRANSFERÊNCIAS CORRENTES		448.750,09	
05	0405	ADMINISTRAÇÃO LOCAL		13.050,00	
05	040501	CONTINENTE		13.050,00	
05	04050108	Outros		13.050,00	
05	0407	INSTITUIÇÕES SEM FINS LUCRATIVOS		423.333,10	
05	040701	INSTITUIÇÕES SEM FINS LUCRATIVOS		423.333,10	
05	0408	FAMÍLIAS		12.366,99	
05	040802	OUTRAS		12.366,99	
05	07	AQUISIÇÃO DE BENS DE CAPITAL		580.501,54	
05	0701	INVESTIMENTOS		580.501,54	
05	070103	EDIFÍCIOS		459.422,67	
05	07010301	INSTALAÇÕES DE SERVIÇOS		77.371,98	
05	07010302	INSTALAÇÕES DESPORTIVAS E RECREATIVAS		70.106,11	
05	07010305	ESCOLAS		311.944,58	
05	070104	CONSTRUÇÕES DIVERSAS		11.804,94	
05	07010406	Instalações desportivas e recreativas		11.804,94	
05	070110	EQUIPAMENTO BÁSICO		109.273,93	
05	07011002	Outros		109.273,93	
05	08	TRANSFERÊNCIAS DE CAPITAL		105.038,92	
05	0807	INSTITUIÇÕES SEM FINS LUCRATIVOS		97.105,42	
05	080701	INSTITUIÇÕES SEM FINS LUCRATIVOS-		97.105,42	
05	0808	FAMÍLIAS		7.933,50	
05	080802	OUTRAS		7.933,50	
TOTAL DAS DESPESAS CORRENTES				7.994.115,99	
TOTAL DAS DESPESAS DE CAPITAL				6.414.500,51	
OPERAÇÕES DE TESOURARIA					697.221,06
SALDO PARA A GERÊNCIA SEGUINTE					1.038.698,14
EXECUÇÃO ORÇAMENTAL				345.243,04	
OPERAÇÕES DE TESOURARIA				693.455,10	
TOTAL					16.144.535,70

Em ____ de _____ de ____

Em ____ de _____ de ____



Município de Vila Nova de Cerveira



CONTAS DE ORDEM

Prestação
de Contas
2011

ENTIDADE		MAPA DAS CONTAS DE ORDEM				DATA	ANO	PAGINA
M. V.N.Cerveira						2012/03/19	2011	1
COD. CONTA	DESIGNAÇÃO	SALDO INICIAL		DO ANO		SALDO FINAL		
		DEBITO	CREDITO	DEBITO	CREDITO	DEVEDOR	CREDOR	
09	CONTAS DE ORDEM	925.095,89	925.095,89	259.693,65	259.693,65			
09.1	RECIBOS PARA COBRANÇA	31.391,30				31.391,30		
09.1.1	EXERCICIO ANTERIOR	31.391,30				31.391,30		
09.1.1.01	RECEITA LIQUIDADADA	31.391,30				31.391,30		
09.1.1.02	RECEITA COBRADA							
09.1.1.03	RECEITA ANULADA							
09.1.2	EXERCICIO CORRENTE							
09.1.2.01	RECEITA LIQUIDADADA							
09.1.2.02	RECEITA COBRADA							
09.1.2.03	RECEITA ANULADA							
09.2	FUNDOS CAUCIONADOS		478.962,06	50.052,80	209.640,85			638.550,11
09.2.1	CAUÇÕES DE EMPREITADAS		432.190,03	43.777,80	184.136,15			572.548,38
09.2.1.01	PRESTADA		432.190,03		184.136,15			616.326,18
09.2.1.02	ACCIONADA							
09.2.1.03	DEVOLVIDA			43.777,80		43.777,80		
09.2.2	CAUÇOS DE LOTEAMENTO E OBRAS		39.002,28		25.504,70			64.506,98
09.2.2.01	PRESTADA		39.002,28		25.504,70			64.506,98
09.2.2.02	ACCIONADA							
09.2.2.03	DEVOLVIDA							
09.2.3	CAUÇOS DE LICENCIAMENTO SANITARIO		585,29					585,29
09.2.3.01	PRESTADA		585,29					585,29
09.2.3.02	ACCIONADA							
09.2.3.03	DEVOLVIDA							
09.2.4	OUTRAS CAUÇÕES		7.184,46	6.275,00				909,46
09.2.4.01	PRESTADA		7.184,46					7.184,46
09.2.4.02	ACCIONADA							
09.2.4.03	DEVOLVIDA			6.275,00		6.275,00		
09.3	GARANTIAS BANCÁRIAS		414.742,53					414.742,53
09.3.1	GARANTIAS BANCÁRIAS		414.742,53					414.742,53
09.3.1.01	COBRADA		414.742,53					414.742,53
09.3.1.02	DEVOLVIDA							
09.3.1.03	ACCIONADA							
09.4.1	PRESTADAS							
09.4.2	DEVOLVIDAS							
09.4.3	ACCIONADAS							
09.9	CONTAS REFLECTIVAS	893.704,59	31.391,30	209.640,85	50.052,80	1.021.901,34		
09.9.1	RECIBOS PARA COBRANÇA		31.391,30					31.391,30
09.9.1.01	ANOS ANTERIORES		31.391,30					31.391,30
09.9.1.02	EXERCICIO CORRENTE							
09.9.2	FUNDOS CAUCIONADOS	478.962,06		209.640,85	50.052,80	638.550,11		
09.9.2.01	CAUÇOS DE EMPREITADAS	432.190,03		184.136,15	43.777,80	572.548,38		
09.9.2.02	CAUÇOS DE LOTEAMENTO	39.002,28		25.504,70		64.506,98		
09.9.2.03	CAUÇOS DE LICENCIAMENTO SANITARIO	585,29				585,29		
09.9.2.04	OUTRAS CAUÇOS	7.184,46			6.275,00	909,46		
09.9.3	GARANTIAS BANCARIAS	414.742,53				414.742,53		
09.9.4	GARANTIAS PRESTADAS PELA AUTARQUIA							
TOTAL ...		925.095,89	925.095,89	259.693,65	259.693,65			



Município de Vila Nova de Cerveira



OPERAÇÕES DE TESOURARIA

Prestação
de Contas
2011

ENTIDADE		OPERAÇÕES DE TESOURARIA					DATA	ANO	PAGINA
M. V.N.Cerveira							2012/04/02	2011	1
COD. CONTA	TERCEIRO	DESIGNACAO	SALDO DA GERÊNCIA ANTERIOR		MOVIMENTO ANUAL		SALDO PARA A GERÊNCIA SEGUINTE		
			DEVEDOR	CREDOR	DEBITO	CREDITO	DEVEDOR	CREDOR	
21		CLIENTES/CONTRIBUINTES/UTENTES		46.631,04	6.275,00	25.504,70		65.860,74	
21.7		CLIENTES E UTENTES C/CAUÇÕES		46.631,04	6.275,00	25.504,70		65.860,74	
21.7.1		CAUÇÕES DE LOTEAMENTO E OBRAS		39.002,28		25.504,70		64.506,98	
	652	ANTONIO DE AMORIM BARBOSA				723,45		723,45	
	2596	MIGUEL PASSOS DE ARAUJO LEMOS COSTA		458,89				458,89	
	2982	URBANIZACAO GONTIGE - CONSTRUCOES, LDA		17.210,69				17.210,69	
	3006	OCTAVIO CARLOS GOMES DA SILVA		2.635,50				2.635,50	
	3018	BELO CAIS-COMPRA E VENDA DE BENS IMOBILIÁRIOS LIMITADA		16.344,42				16.344,42	
	3808	JOAQUIM ILDEFONSO GUEDES DA COSTA CARVALHO		651,78				651,78	
	4198	A.J.N. CONSTRUCOES, LDA		1.701,00				1.701,00	
	4789	MANUEL CUNHA - IMOBILIARIA ,S.A.				24.781,25		24.781,25	
21.7.2		CAUÇÕES DE LICENCIAMENTO SANITARIO		585,29				585,29	
21.7.3		CAUÇÕES DE ESTABELECIMENTOS COMERCIAIS		6.909,80	6.275,00			634,80	
	1757	MARIA MANUEL LOPES MEIXEIRO BARROCAS		334,80				334,80	
	3468	BEATRIZ J.ARAUJO S. UNIPESSOAL,LDª		4.000,00	4.000,00				
	3837	JOSE ANTONIO FERNANDES		2.275,00	2.275,00				
	4075	PORTNAUTIC,UNIPESSOAL LDA		100,00				100,00	
	4112	PARQUE DE CAMPISMO RURAL DA LAGOA - ALOJAMENTO E ANIMAÇÃO TURISTICA, LDA		200,00				200,00	
21.7.4		CAUÇÕES DE CONSUMIDORES DE AGUA (AGREGADA)		133,67				133,67	
22		FORNECEDORES		2.574,73				2.574,73	
22.3		Fornecedores conta corrente c/ caução		2.574,73				2.574,73	
	3252	LITTLEHAMPTON - ESCOLA DE LINGUAS, LDA (GRUPO LANCASTER COLLEGE)		2.225,23				2.225,23	
	3343	GT3 GABINETE TÉCNICO DE ENGENHARIA, L.DA		349,50				349,50	
24		ESTADO E OUTROS ENTES PÚBLICOS		40.689,25	583.078,76	582.561,98		40.172,47	
24.2		Retenção de impostos sobre rendimentos		16.158,40	233.963,08	233.299,18		15.494,50	
24.2.1		Trabalho dependente		15.540,00	203.656,00	202.782,00		14.666,00	
24.2.2		Trabalho independente		18,40	4.969,53	5.779,63		828,50	
24.2.5		IRS-PENSOES		600,00	2.998,00	2.398,00			
24.2.6		SOBRETAXA EXTRAORDINARIA IRS			22.339,55	22.339,55			
24.5		Contribuições para a Segurancia Social		24.369,99	349.115,68	349.262,80		24.517,11	
24.5.1		CAIXA GERAL DE APOSENTAÇÕES		13.648,35	208.877,66	209.961,14		14.731,83	
24.5.1.1		CGA-DESCONTO DO PESSOAL		13.648,35	208.877,66	209.961,14		14.731,83	
24.5.2		ADSE		3.005,21	41.758,81	41.686,14		2.932,54	
24.5.2.1		ADSE-DESCONTOS DO PESSOAL		3.005,21	41.758,81	41.686,14		2.932,54	
24.5.3		IGFSS		7.716,43	98.479,21	97.615,52		6.852,74	
24.5.3.1		IGFSS-DESCONTOS DO PESSOAL		7.716,43	98.479,21	97.615,52		6.852,74	
24.9		Outras tributações		160,86				160,86	
24.9.9		Outras		160,86				160,86	
24.9.9.3		HONORARIOS DE PERITOS		160,86				160,86	
26		OUTROS DEVEDORES E CREDORES		445.180,33	107.867,30	247.534,13		584.847,16	
26.1		Fornecedores de imobilizado		429.481,63	43.777,80	184.136,15		569.839,98	
26.1.3		FORNECEDORES DE IMOBILIZADO C/ CAUÇÃO		429.481,63	43.777,80	184.136,15		569.839,98	
26.1.3.1		FORNECEDORES DE IMOBILIZADO-INDIVIDUAL		429.481,63	43.777,80	184.136,15		569.839,98	
	61	GONCALVES & CACHADINHA,SA.		4.812,82				4.812,82	
	62	JOSE ANTONIO FARIA MEIXEDO NOVO,LDA		36.755,96	36.755,96				
	66	CARLOS JOSE FERNANDES & CIA.,LDA.		7.257,75				7.257,75	
	68	ALFREDO BARROSO,LDA		108.122,16	4.306,44	1.863,66		105.679,38	
	120	BRICANTEL - COM. MATERIAL ELECTRICO BRAGANCA, LDA				5.887,84		5.887,84	
	146	HABIMONÇÃO,CONSTRUÇÕES LDA.		15.661,90				15.661,90	
	161	URBANOP-URBANIZACOES OBRAS PUBLICAS,LDA		8.505,84		2.351,01		10.856,85	
	276	HABITILIMA-SOCIEDADE DE CONSTRUCOES,SA.		986,59				986,59	
	323	BETOMINHO - SOCIEDADE DE CONSTRUCOES SA		14.934,15				14.934,15	
	443	COOPETAPE-COOPERATIVA DE ENSINO, C.R.L.		959,04				959,04	
	571	MANUEL CÂNDIDO QUEIRÓS DA CRUZ		1.602,72				1.602,72	
	597	ANTONIO SERAFIM DIAS GRENHO		20.271,83				20.271,83	
	631	ANTONIO ALBUQUERQUE CALVAO-PROJ.ARQ., LDA		881,20				881,20	
	1490	MLGIA - GALERIA INTERNACIONAL DE ARTE				1.611,60		1.611,60	
	1565	A.VENTURA - SOC.CONST.DO MINHO,LDA		2.012,23		620,00		2.632,23	
	1603	PERFIL-FUNDACOES E HIDROGEOLOGIA,LDA		1.007,31				1.007,31	
	1604	AUGUSTO JOSE FONSECA		1.001,18				1.001,18	
	1606	CABRAL & FILHOS		1.655,05				1.655,05	
	1607	CONSTRUCOES IRMAOS FERNANDES & SANTOS LD.		1.365,85				1.365,85	
	1613	C.PEREIRA & CA.LDA		363,55				363,55	
	1711	DUQUE E DUQUE TERRAPLANAGENS LDA		6.383,31	437,87	6.986,20		12.931,64	
	1843	NORLIMA - EDIFICADORA DO LIMA, LDA		5.043,99				5.043,99	
	1908	DANEL LIMPEZAS - SOC. UNIPESSOAL, LDA		1.821,00	1.821,00				
	2466	JARDINS E LIMPEZAS FILIPE - UNIPESSOAL, LDA				292,18		292,18	
	2483	ELECTRO-MINHO, LDA		897,80				897,80	
	2512	COSTEIRA EMPREITEIROS, S.A.		35.339,27				35.339,27	
	2763	SEBASTIÃO DA ROCHA BARBOSA, LDA		35.680,44				35.680,44	
	3328	AMC - CONSTRUCOES, LDA		5.732,02				5.732,02	
	3364	MARCO PAULO DA COSTA LAGOA, LDA		9.692,64		214,60		9.907,24	
	3392	JOSE MANUEL BRANDAO DA CRUZ		1.957,57				1.957,57	
	3443	CASAVIANA -PLANOS, PROJECTOS E CONTRUÇÃO,LDA		1.620,00				1.620,00	
	3476	ANTONIO FREITAS CUNHA				4.885,00		4.885,00	
A TRANSPORTAR ...				519.376,65	633.131,56	792.202,83		678.447,92	



Município de Vila Nova de Cerveira



CARACTERIZAÇÃO DA ENTIDADE

Prestação
de Contas
2011

CARACTERIZAÇÃO DA ENTIDADE		8.1
1 - IDENTIFICAÇÃO DA ENTIDADE: MUNICÍPIO DE VILA NOVA DE CERVEIRA		8.1.1
1.1	ENDEREÇO POSTAL: PRAÇA DO MUNICÍPIO - 4920-284 VILA NOVA DE CERVEIRA	
	TELEFONE - 251708020 FAX - 251708022	
	N.º DE IDENTIFICAÇÃO FISCAL: 506896625	
1.2 NÚMERO DE ELEITORES		
MUNICÍPIO	Até 10 000	X
	Mais de 10 000 e menos de 40 000	
	Igual ou superior a 40 000	
FONTE:		
2 LEGISLAÇÃO		8.1.2
Data de constituição ____/____/____ publicada no D.R. de ____/____/____		
3 ESTRUTURA ORGANIZACIONAL		
3.1 SERVIÇOS MUNICIPALIZADOS		8.1.3
A Câmara Municipal tem Serviços Municipalizados?		N
Se respondeu sim, especifique quais e indique os respectivos grupos:		
3.2 EMPRESAS MUNICIPAIS		
A Câmara Municipal tem Empresas Municipais?		N
Se respondeu sim, especifique quais e indique os respectivos grupos:		
3.3 ÓRGÃOS		
Tem órgãos de natureza consultiva?		N
Tem órgãos de fiscalização?		S
3.4 ORGANOGRAMA		
4 DESCRIÇÃO SUMÁRIA DAS ACTIVIDADES		8.1.4
Administração financeira e patrimonial; Planeamento e gestão urbanística; Habitação social; Educação, desporto e cultura; Transito e transportes; Protecção civil		
5 RECURSOS HUMANOS		8.1.5
5.1 IDENTIFICAÇÃO DOS MEMBROS DO ÓRGÃO EXECUTIVO		
Presidente	José Manuel Vaz Carpinteira	
Vereadores	João Fernando Brito Nogueira	
	Sandra Maria Pereira Pontedeira	
	Fernando Monteiro Matias	
	Aristides Manuel Rodrigues Martins	
5.2 NÚMERO DE VEREADORES		
Em Regime de Permanência	3	
A meio tempo		
Restantes Vereadores	1	
6 ORGANIZAÇÃO CONTABILÍSTICA		8.1.6

1 - Descrição das características do sistema informativo		Programa Informático fornecido pela Medidata, em funcionamento desde 01/01/2002, nas seguintes áreas: Contabilidade; património; taxas e licenças; pessoal; obras.	
2 - Demonstrações financeiras intervalares			
Documentadas	<input type="checkbox"/>		
Periodicidade	<input checked="" type="checkbox"/>	Trimestral	
3 - Descentralização Contabilística	<input type="checkbox"/>	<input type="checkbox"/>	
Em caso afirmativo descreva			
Outras informações			

7	OUTRA INFORMAÇÃO	8.1.7			
7.1	REGULAMENTOS INTERNOS E OUTROS DOCUMENTOS INFORMATIVOS				
		Data de Aprovação Pelo Órgão Executivo	Data de Aprovação Pelo Órgão Deliberativo	Data de Alteração Órgão executivo	Data de Alteração Órgão Deliberativo
	Inventário	10-04-2003	24-04-2003		
	Norma Controlo Interno	27-02-2002			
	Balanço Inicial	10-04-2003	24-04-2003		
	Normas Regulamentares à execução do orçamento				
	Outras				
7.2	ACÇÕES INSPECTIVAS				
Identificação da última inspecção, averiguação ou inquérito, realizado ao município:					
Data de acção 29/06/2010 Entidade IGAT N.º de Proc <u>161.000</u>					

7.3 DOCUMENTOS DE GESTÃO			
	Data de aprovação	Data de publicação	Observações
Grandes Opções do Plano	30-11-2010	17-12-2010	
Orçamento	30-11-2010	17-12-2010	
Documentos de Prestação de Contas			

8		OUTRAS INFORMAÇÕES CONSIDERADAS RELEVANTES	
a)	Fundo de Equilíbrio Financeiro	5.832.243,00	
	Fundo Social Municipal	128.840,00	
	Participação variável no IRS	85.538,00	
b)	Valor do investimento do ano anterior	6.610.559,63	
c)	Acção inspectiva - Entidade IGAT no ano 2010		
d)	Não existe		

O Responsável pelos Serviços



Município de Vila Nova de Cerveira



NOTAS AO BALANÇO E À DEMONSTRAÇÃO DE RESULTADOS

Prestação
de Contas
2011

8.2 – Anexo ao Balanço e à Demonstração de Resultados

As notas que a seguir se desenvolvem respeitam à numeração definida pelo POCAL (Plano Oficial de Contabilidade das Autarquias Locais), com excepção das que para o presente exercício não são aplicáveis.

8.2.1 – Em termos contabilísticos foram cumpridas as disposições do POCAL e demais normas e directrizes contabilísticas.

8.2.2 – Identificação e justificação das contas do balanço e da demonstração dos resultados, cujos conteúdos não sejam comparáveis com os do exercício anterior.

Não aplicável.

8.2.3 – Os critérios valorimétricos utilizados relativamente às várias rubricas do balanço e demonstração dos resultados são:

a) Imobilizações

Os bens existentes até 31/12/2001 foram registados de acordo com a valorização efectuada na data da entrada em vigor do POCAL.

Os bens adquiridos a partir de 2002, inclusive foram registados ao custo de aquisição, sendo que para os activos obtidos a título gratuito foi considerado o valor resultante da avaliação.

As amortizações foram calculadas pelo método das quotas constantes e às taxas legalmente fixadas na Portaria n.º671/2000 (2.ª série) – CIBE.

Os bens de desgaste rápido e as reparações que não aumentam a vida útil dos bens, são considerados como custo no exercício em que ocorrem.

b) Dívidas de e a Terceiros

As dívidas de e a terceiros são expressas pelas importâncias constantes nos documentos que as titulam, não existindo dívidas em moeda estrangeira.

c) Disponibilidades

As disponibilidades de caixa e em depósitos expressam os montantes dos meios de pagamento e dos saldos de todas as contas de depósito, não existindo disponibilidades em moeda estrangeira.

8.2.4 – Cotações utilizadas para a conversão em moeda das operações registadas em contas incluídas no balanço e na demonstração de resultados originariamente expressas em moeda estrangeira.

Não aplicável.

8.2.5 – Situações em que o resultado do exercício foi afectado.

Não aplicável.

8.2.6 – As imobilizações incorpóreas são constituídas por despesas de instalação. Estas imobilizações foram amortizadas pelos métodos das quotas constantes à taxa legal.

8.2.7 – Movimentos ocorridos nas rubricas do activo imobilizado constantes do balanço e nas respectivas amortizações e provisões, de acordo com os quadros seguintes:

Activo Bruto

Rubricas	Saldo Inicial	Reavaliação/ ajustamento	Aumentos	Alienações	Transf. e abates	Saldo Final
De Bens de Domínio Público						
Terrenos e Recursos Naturais	24.939,89					24.939,89
Edifícios						
Outras Construções e infra-estruturas	10.338.264,31		944.026,00			11.282.290,31
Bens de património histórico, artístico e cultural						
Outros bens de domínio público						
Imobilizações em curso	64.071,22		23.501,10			87.572,32
Adiantamento por conta de bens de domínio público						
	10.427.275,42		967.527,10			11.394.802,52
De Imobilizações Incorpóreas						
Despesas de instalação	508.834,99		80.723,78			589.558,77
Despesas de investigação e de desenvolvimento						
Propriedade industrial e outros direitos						
Imobilizações em curso	28.143,12					28.143,12
Adiantamento por conta de imobilizações incorpóreas						
	536.978,11		80.723,78			617.701,89
De Imobilizações Corpóreas						
Terrenos e recursos naturais	1.253.377,85		1.042.860,99			2.296.238,84
Edifícios e outras construções	35.554.662,60		2.873.388,04		(307.827,24)	38.120.223,40
Equipamento básico	1.953.926,17		101.140,63			2.055.066,80
Equipamento de transporte	1.390.146,99				(137.827,70)	1.252.319,29
Ferramentas e utensílios	24,69					24,69
Equipamento administrativo	1.446.062,12		56.477,13			1.502.539,25
Taras e vasilhame						
Outras imobilizações corpóreas	544.315,90					544.315,90
Imobilizações em curso	5.960.513,87		5.231.226,56		(4.179.739,07)	7.012.001,36
Adiantamentos por conta de imobilizações corpóreas						
	48.103.030,19		9.305.093,35		(4.625.394,01)	52.782.729,53
De Investimentos Financeiros						
Partes de Capital	561.040,00					561.040,00
Obrigações e títulos de participação						
Investimentos em imóveis						
Terrenos e recursos naturais						
Edifícios outras construções						
Outras aplicações financeiras						
Depósitos em instituições financeiras						
Títulos da dívida pública						
Outros títulos						
Imobilizações em curso						
Adiantamentos por conta de investimentos financeiros						
	561.040,00					561.040,00
Total	59.628.323,72		10.353.344,23		(4.625.394,01)	65.356.273,94

Amortizações e Provisões

Rubricas	Saldo Inicial	Reforço	Regularizações	Saldo Final
De Bens de Domínio Público				
Terrenos e Recursos Naturais				
Edifícios				
Outras Construções e infra-estruturas	2.494.843,18	582.492,98		3.077.336,16
Bens de património histórico, artístico e cultural				
Outros bens de domínio público				
	2.494.843,18	582.492,98		3.077.336,16
De Imobilizações Incorpóreas				
Despesas de instalação	428.429,27	68.442,07		496.871,34
Despesas de investigação e de desenvolvimento				
Propriedade industrial e outros direitos				
	428.429,27	68.442,07		496.871,34
De Imobilizações Corpóreas				
Terrenos e recursos naturais		0,00		
Edifícios e outras construções	4.768.502,11	961.455,67	35.770,10	5.694.187,68
Equipamento básico	1.324.579,93	159.746,66		1.484.326,59
Equipamento de transporte	805.888,02	87.153,47		893.041,49
Ferramentas e utensílios	24,69	0,00		24,69
Equipamento administrativo	1.111.106,94	124.454,51		1.235.561,45
Taras e vasilhame				
Outras imobilizações corpóreas	10.182,47			10.182,47
	8.020.284,16	1.332.810,31	35.770,10	9.317.324,37
De Investimentos Financeiros				
Partes de Capital				
Obrigações e títulos de participação				
Investimentos em imóveis				
Terrenos e recursos naturais				
Edifícios outras construções				
Outras aplicações financeiras				
Depósitos em instituições financeiras				
Títulos da dívida pública				
Outros títulos				
Total	10.943.556,61	1.983.745,36	35.770,10	12.891.531,87

8.2.8 – Os bens de domínio público atingem o montante de 11.394.802,52 €, estando grande parte desta quantia relacionada com a beneficiação de estradas.

As taxas de amortização utilizadas correspondem às consideradas na Portaria n.º671/2000 (2.ª série) – CIBE.

As imobilizações incorpóreas são constituídas por despesas de instalação, designadamente despesas com projectos. As despesas de instalação são amortizadas pelo método das quotas constantes, durante o período de 3 anos.

As imobilizações corpóreas - integram as imobilizações tangíveis, móveis e imóveis, que a entidade utiliza na sua actividade operacional. Inclui igualmente as grandes reparações que sejam de acrescentar ao custo daqueles imobilizados.

O investimento efectuado em edifícios foi de cerca de 2.565.560,00 €, correspondente à construção do Centro Escolar Norte, ampliação e remodelação das redes de saneamento básico, entre outros.

Relativamente ao equipamento básico no valor de 101.140,63 €, corresponde sobretudo a equipamento destinado ao Centro Escolar Norte, Piscina Municipal entre outros.

O Equipamento Administrativo no valor de 56.477,13 €, refere-se a mobiliário e equipamento diverso para actividade da autarquia.

Relativamente aos abates efectuados neste exercício prendem-se sobretudo com alienação de três viaturas.

8.2.9 – Não houve capitalização de juros neste período.

8.2.10 – Reavaliação do activo imobilizado.

Não aplicável.

8.2.11 – Quadro discriminativo das reavaliações

Não aplicável

8.2.12 - Relativamente às imobilizações corpóreas e em curso, refere-se que todo o imobilizado está afecto à actividade da Autarquia e encontra-se inscrito no balanço.

Não foram capitalizados custos financeiros em imobilizações.

8.2.13 – Os bens utilizados pela autarquia em regime de locação financeira.

Os activos imobilizados adquiridos mediante contratos de locação financeira, bem como as correspondentes responsabilidades, são contabilizadas pelo método financeiro. De acordo com este método o custo do activo é registado no imobilizado corpóreo, a correspondente responsabilidade é contabilizada no passivo e os juros registados como custos do exercício. As amortizações são calculadas pelo método das quotas constantes.

Designação do Bem	Período do contrato	Valor de aquisição	Rendas pagas durante o exercício
Camião Volvo	01/09/2009 a 01/09/2012	102.694,59	36.370,36

8.2.14 – Bens do activo que não foi possível valorizar.

Não aplicável.

8.2.15 – Bens de domínio público que não são objecto de amortização – árvores e outro tipo de plantações, e terrenos, não amortizáveis de acordo com alínea d) e g) n.º1 do artigo 36 da Portaria n.º671/2000 (2ª série) – CIBE.

8.2.16 – Designação e sede das entidades participadas, com indicação da parcela detida, bem como dos capitais próprios ou equivalente e do resultado do último exercício em cada uma dessas entidades, com menção desse exercício.

Designação da Entidade participada	Sede	Capital detido	Capital próprio	RLE
Águas do Noroeste, S.A	Viana do Castelo	243.900,00	51.809.718,11	400.613,40
Caixa de Crédito Agrícola Mutuo	Vila Nova de Cerveira	24.040,00	37.148.601,35	1.840.540,01
Empreendimentos Eólicos Cerveirenses, S.A	Esposende	7.500,00	1.944.590,69	525.493,58
Valorminho – Val. Trat. Resíduos Sólidos, S.A	Valença	48.600,00	1.821.244,97	492.301,33
Fundação da Bienal de Cerveira	Vila Nova de Cerveira	237.000,00	1.311.576,75	(46.939,27)

8.2.17 - Títulos negociáveis.

Não existem.

8.2.18 - Outras aplicações financeiras

Não existem.

8.2.19 – Não aplicável.

8.2.20 – Não aplicável.

8.2.21 – Não aplicável.

8.2.22 - Dívidas cobrança duvidosa.

O valor global das dívidas de cobrança duvidosa incluídas nas contas de terceiros é discriminado no balanço, no valor global de 31.391,30 €

8.2.23 - Valor das dívidas activas e passivas respeitantes ao pessoal da autarquia local.

Não existem dívidas respeitantes ao pessoal da autarquia local, quer activas quer passivas.

8.2.24 – Não aplicável.

8.2.25 - Dívidas incluídas na conta “Estado e outros entes públicos” em situação de mora.

Não existem dívidas ao Estado em situação de mora.

8.2.26 - As responsabilidades, por garantias e cauções prestadas e recibos para cobrança.

Código e designação das contas	Saldo da gerência anterior		Movimento anual		Saldo para a gerência seguinte	
	Devedor	Credor	Débito	Crédito	Devedor	Credor
Garantias e cauções		478.962,06	50.052,80	209.640,85		638.550,11
Recibos para cobrança	31.391,30				31.391,30	
	31.391,30	478.962,06	50.052,80	209.640,85	31.391,30	638.550,11

Garantias e cauções recepcionadas

Código e designação das contas	Saldo da gerência anterior	Movimento anual das garantias			Saldo para a gerência seguinte
		Prestadas	Devolvidas	Accionadas	
Clientes/Utentes					
Cauções de loteamento de obras					
Miguel Passos de Araújo Lemos Costa	458,89				458,89
Gerente da Urbanização Gontige – Construções, Lda	17.210,69				17.210,69
Octávio Carlos Gomes da Silva	2.635,50				2.635,50
Belo Cais - Compra e Venda de Bens Imobiliários, Lda	16.344,42				16.344,42
Joaquim Ildefonso Guedes da costa Carvalho	651,78				651,78

A.J.N. Construções, Lda	1.701,00				1.701,00
António de Amorim Barbosa		723,45			723,45
Manuel Cunha – Imobiliária, S.A.		24.781,25			24.781,25
Cauções de licenciamento sanitário (agregada)	585,29				585,29
Cauções de estabelecimentos comerciais					
Maria Manuel Lopes Meixeiro Barrocas	334,80				334,80
Beatriz José Araújo Sousa Unipessoal, Lda.	4.000,00		4.000,00		0,00
José António Fernandes	2.275,00		2.275,00		0,00
Portnautic, unipessoal, Lda	100,00				100,00
Parque de Campismo Rural da Lagoa – Alojamento e Animação Turística, Lda	200,00				200,00
Câmara Municipal V.N.C.	133,67				133,67
Fornecedores Conta Corrente					0,00
Littlehampton – Escola de Línguas, Lda	2.225,23				2.225,23
GT3 Gabinete Técnico de Engenharia, Lda	349,50				349,50
Fornecedores de Imobilizado					
Gonçalves e Cachadinha, Lda	4.812,82				4.812,82
José António Faria Meixedo Novo, Lda	36.755,96		36.755,96		0,00
Carlos José Fernandes & Companhia, Lda	7.257,75				7.257,75
Alfredo Barroso, Lda	108.122,16	1.863,66	4.306,44		105.679,38
Habimonção, Construtores, Lda	15.661,90				15.661,90
Urbanop – Urbanizações e Obras Públicas, Lda	8.505,84	2.351,01			10.856,85
Habilitilima - Sociedade de Construções, S.A	986,59				986,59
Betominho – Sociedade de construções, S.A	14.934,15				14.934,15
Coopetape – Cooperativa de Ensino, C.R.L	959,04				959,04
Manuel Cândido Queirós da Cruz	1.602,72				1.602,72
António Serafim Dias Grenho	20.271,83				20.271,83
António Albuquerque Calvão	881,20				881,20
A. Ventura – Soc. Const. Do Minho, Lda	2.012,23	620,00			2.632,23
Perfil – Fundações e Hidrogeologia, Lda	1.007,31				1.007,31
Augusto José Fonseca	1.001,18				1.001,18
Cabral & Filhos	1.655,05				1.655,05
Construções Irmãos Fernandes & Santos, Lda	1.365,85				1.365,85
C. Pereira & calda	363,55				363,55
Duque e Duque, Terraplanagens, Lda	6.383,31	6.986,20	437,87		12.931,64
Norlima – Edificadora do Lima, Lda	5.043,99				5.043,99
Electro-Minho, Lda	897,80				897,80
Danel Limpezas – Soc. Unipessoal, Lda	1.821,00		1.821,00		0,00
Costeira Empreiteiros, S.A	35.339,27				35.339,27
Sebastião da Rocha Barbosa, Lda	35.680,44				35.680,44
AMC – Construções, Lda.	5.732,02				5.732,02
Marco Paulo da Costa Lagoa, Lda.	9.692,64	214,60			9.907,24
José Manuel Brandão Cruz	1.957,57				1.957,57
Casaviana – Planos, projectos e Construção, Lda	1.620,00				1.620,00
Construbracara – Construções, Lda.	63.075,30				63.075,30
Inmetro, Construções, Lda		128,00			128,00
Vagazul, Lda	4.078,68	1.736,07			5.814,75
Construções Barros, Lda	4.519,20				4.519,20
Jacinto Antunes da Silva, S.A.	456,53		456,53		0,00
Manuel da Silva Pereira & Filhos, Lda	1.480,44	2.475,30			3.955,74
Habimarante - Sociedade de Construções, Lda	5.318,75	6.597,74			11.916,49
Lorenzo Calvo Construção, Obras Públicas Lda	3.271,17				3.271,17
Contruccion Obras Y Viales, SA	1.134,03	97,26			1.231,29
Norte Ténis - Construção Civil e Obras Públicas, Lda	2.661,00				2.661,00

Eugénio Gonçalves de Oliveira	3.093,75				3.093,75
Construções Refoiense, Lda	2.343,38	103.795,48			106.138,86
SASIL - Construção Civil e Obras Públicas, Lda	3.328,73	8.742,95			12.071,68
M. Couto Alves, Lda	2.395,50	4.814,97			7.210,47
Bicantel – Com. Material eléctrico Bragança, Lda		5.887,84			5.887,84
MLGIA – Galeria Internacional de Arte		1.611,60			1.611,60
Jardins e Limpeza Filipe – Unipessoal, Lda		292,18			292,18
António Freitas Cunha		4.885,00			4.885,00
Venafil – Cleaning and Gardens, Lda		123,75			123,75
Jorge Sousa Construções, Lda		2.094,30			2.094,30
Construções Artur Alves de Freitas II, Lda.		6.298,04			6.298,04
Construções Lonrodrigues Unipessoal, Lda.		15.972,60			15.972,60
Predilethes – Construções Unipessoal, Lda		1.581,50			1.581,50
Elias Moreira Monteiro, Lda		1.343,60			1.343,60
Vianandaimes – Montagem e aluguer de andaimes, Lda		1.822,50			1.822,50
José Leal – Sociedade de Construções, Lda		1.800,00			1.800,00
Credores e devedores diversos					
Cauções de Pessoal					
Maria Amélia Torres Ruivo	24,94				24,94
Jaime Manuel Romeu Martins	24,93				24,93
Augusto António Rodrigues Gonçalves	24,93				24,93
Júlia Cristina Lameira Martins	24,93				24,93
Susana Catarina Perucho Morais	24,93				24,93
Olga Maria Barbosa Pontedeira	25,00				25,00
Ilídio José Lourenço Pontedeira	100,00				100,00
Ana Maria Costa Araújo	25,00				25,00
	478.962,06	209.640,85	50.052,80	0,00	638.550,11

Recibos para cobrança

Código e designação da conta	Saldo da gerência anterior	Movimento anual		Saldo para a gerência seguinte
		Cobrança/Anulação	Emissão	
09.1.1.01 - Recibos emitidos e não cobrados em exercícios anteriores:	31.391,30			
09.1.2.01 – Recibos emitidos no exercício:				
09.1.1.02 - Recibos cobrados, emitidos no exercício anterior:				
09.1.2.02 - Recibos cobrados e emitidos no exercício:				
09.1.1.03 - Recibos anulados, emitidos em exercícios anteriores:				
09.1.2.03 - Recibos anulados, emitidos no próprio exercício:				
09.1.2.99 - Recibos emitidos no exercício por cobrar:				
09.1.1.99 - Recibos emitidos em exercícios anteriores por cobrar:				31.391,30
	31.391,30			31.391,30

8.2.27 - Desdobramento das contas de provisões acumuladas explicitando os movimentos ocorridos no exercício.

Embora não havendo condições objectivas para o reconhecimento de quaisquer importâncias, há a referir a existência de dois processos em contencioso em que são pedidas indemnizações de cerca de 325 mil euros.

8.2.28 - Movimentos ocorridos no exercício nas rubricas do “Fundo patrimonial”.

Fundos próprios

Rubricas	Saldo inicial	Aumentos	Reduções	Saldo final
51 – Património	6.567.663,31			6.567.663,31
57 – Reservas	1.124.562,08	1.489.767,53		2.614.329,61
59 – Resultados transitados	15.905.245,67	1.379.462,56	468.556,53	16.816151,70
88 – Resultado líquido	749.906,82	757.655,28	749.906,82	757.655,28
	24.347.377,88	3.626.885,37	1.218.463,35	26.755.799,90

8.2.29 - Demonstração do custo das mercadorias vendidas e das matérias consumidas.

Não aplicável.

8.2.30 - Demonstração da variação da produção.

Não aplicável.

8.2.31 - Demonstração dos Resultados Financeiros

Custos e Perdas	Exercícios		Proveitos e Ganhos	Exercícios	
	2011	2010		2011	2010
68.1 – Juros suportados	152.992,29	66.685,34	78.1 – Juros obtidos	5.052,73	3.264,42
68.2 – Perdas em entidades participadas			78.2 – Ganhos em entidades participadas		
68.3 – Amort. Investimentos em imóveis			78.3 – Rendimentos de Imóveis		
68.4 – Provisões aplicações financeiras			78.4 – Rendimentos participações de capital	54.570,08	65.959,491
68.5 – Diferenças de câmbio desfavoráveis			78.5 – Diferenças de câmbio favoráveis		
68.7 – Perdas na alienação aplic. Tesouraria			78.6 – Desc. p. p. Obtidos		
68.8 – Outros custos e perdas financeiras	28.200,04	8.124,99	78.8 – Outros proveitos e ganhos financeiros		
Resultados Financeiros	-121.569,52	-5.586,42			
	59.622,81	69.223,91		59.622,81	69.223,91

8.2.32 – Demonstração dos Resultados Extraordinários

Custos e Perdas	Exercícios		Proveitos e Ganhos	Exercícios	
	2011	2010		2011	2010
69.1 – Transf. de Capital Concedidas	554.684,32	755.114,68	79.1 – Restituição de impostos		
69.2 – Dívidas incobráveis			79.2 – Recuperação de Dívidas		
69.4 – Perdas em imobilizações		101.015,05	79.4 – Ganhos em imobilizações	10.082,50	323.544,71
69.5 – Multas e penalidades			79.5 – Benefícios penalidades contratuais	1.083,80	1.270,69
69.6 – Aumentos Amortizações e Provisões			79.6 – Reduções amort. provisões		
69.7 – Correções rel. exerc. anteriores	1.081,44	149,96	79.7 – Correções rel. exerc. anteriores		
69.8 – Outros custos e perdas extraordinárias	4.499,02	15.647,76	79.8 – Out. prov. e ganhos extraordinários	755.763,95	798.353,74
Resultados Extraordinários	206.665,47	251.250,69			
	766.930,25	1.123.169,14		766.930,25	1.123.169,14



Município de Vila Nova de Cerveira



MODIFICAÇÕES DO ORÇAMENTO DESPESA

Prestação
de Contas
2011

ENTIDADE		MODIFICAÇÕES AO ORÇAMENTO DA DESPESA				Pagina: 1	
MUNICIPIO DE VILA NOVA DE CERVEIRA		TOTAL DE ALTERAÇÕES : 5		TOTAL DE REVISÕES :		DO ANO CONTABILISTICO DE 2011	ATÉ À DATA : 2011/12/31
IDENTIFICAÇÃO DAS RUBRICAS			DESPESA				O B S
			DOTAÇÕES INICIAIS	MODIFICAÇÕES ORÇAMENTAIS		DOTAÇÕES CORRIGIDAS	
CLASSIFICAÇÃO ORGÂNICA ECONÓMICA	DESCRIÇÃO	INSCRIÇÕES / REFORÇOS		DIMINUIÇÕES / ANULAÇÕES			
01		ADMINISTRAÇÃO AUTÁRQUICA					
0101		ASSEMBLEIA MUNICIPAL					
0101	01	DESPESAS COM O PESSOAL					
0101	0102	ABONOS VARIÁVEIS OU EVENTUAIS					
0101	010204	AJUDAS DE CUSTO	1.000,00			1.000,00	
0101	010213	OUTROS SUPLEMENTOS E PRÉMIOS					
0101	01021302	Outros	15.000,00		3.700,00	11.300,00	
0102		CÂMARA MUNICIPAL					
0102	01	DESPESAS COM O PESSOAL					
0102	0101	REMUNERAÇÕES CERTAS E PERMANENTES					
0102	010101	TITULARES DE ORGÃOS DE SOBERANIA E MEMBROS DE ÓRGÃ	138.057,00		10.000,00	128.057,00	
0102	010104	PESSOAL DOS QUADROS- REGIME DO CONTRATO INDIVIDUAL					
0102	01010401	Pessoal em funções	22.627,00		5.800,00	16.827,00	
0102	010109	PESSOAL EM QUALQUER OUTRA SITUAÇÃO	18.950,00			18.950,00	
0102	010111	REPRESENTAÇÃO					
0102	01011101	REPRESENTAÇÃO - Membros do Orgãos Autárquicos	27.730,00		2.000,00	25.730,00	
0102	010113	SUBSÍDIO DE REFEIÇÃO	6.200,00			6.200,00	
0102	010114	SUBSÍDIOS DE FÉRIAS E NATAL	6.930,00		1.500,00	5.430,00	
0102	0102	ABONOS VARIÁVEIS OU EVENTUAIS					
0102	010204	AJUDAS DE CUSTO	5.000,00			5.000,00	
0102	010213	OUTROS SUPLEMENTOS E PRÉMIOS					
0102	01021302	Outros	4.000,00			4.000,00	
0102	0103	SEGURANÇA SOCIAL					
0102	010301	ENCARGOS COM A SAÚDE	185.000,00		27.900,00	157.100,00	
0102	010303	SUBSÍDIO FAMILIAR A CRIANÇAS E JOVENS	50,00			50,00	
0102	010305	CONTRIBUIÇÕES PARA A SEGURANÇA SOCIAL					
0102	01030501	Assistência na doença dos funcionários públicos (ADSE)	1.000,00		900,00	100,00	
0102	01030502	Segurança social do pessoal em regime de contrato de trabalho em funções públicas (RCTFP)					
0102	0103050201	Caixa Geral de Aposentações	8.933,00		3.500,00	5.433,00	
0102	0103050202	Segurança social - Regime geral	13.449,00	7.300,00		20.749,00	
0102	010306	ACIDENTES EM SERVIÇOS E DOENÇAS PROFISSIONAIS	50,00			50,00	
0102	010309	SEGUROS					
0102	01030901	SEGUROS DE ACIDENTES DE TRABALHO E DOENÇAS PROFISSIONAIS	2.000,00	250,00		2.250,00	
0102	01030902	SEGUROS DE SAÚDE	50,00			50,00	
0102	02	AQUISIÇÃO DE BENS E SERVIÇOS					
0102	0201	AQUISIÇÃO DE BENS					
0102	020102	COMBUSTÍVEIS E LUBRIFICANTES					
0102	02010202	Gasóleo	4.000,00			4.000,00	
0102	020108	MATERIAL DE ESCRITÓRIO	500,00			500,00	
0102	020115	PRÉMIOS, CONDECORAÇÕES E OFERTAS	5.000,00			5.000,00	
0102	020117	FERRAMENTAS E UTENSÍLIOS	1.000,00		900,00	100,00	
0102	020119	ARTIGOS HONORÍFICOS E DE DECORAÇÃO	5.000,00			5.000,00	
0102	020120	MATERIAL DE EDUCAÇÃO, CULTURA E RECREIO	2.000,00			2.000,00	
0102	020121	OUTROS BENS	20.000,00			20.000,00	
0102	0202	AQUISIÇÃO DE SERVIÇOS					
0102	020211	REPRESENTAÇÃO DOS SERVIÇOS	2.500,00		2.400,00	100,00	
0102	020213	DESLOCAÇÕES E ESTADAS	2.500,00		2.500,00		
0102	020214	ESTUDOS, PARCERES, PROJECTOS E CONSULTADORIA	1.000,00		900,00	100,00	
0102	020217	PUBLICIDADE	35.000,00			35.000,00	
0102	020220	OUTROS TRABALHOS ESPECIALIZADOS					
0102	02022099	OUTROS	95.000,00	6.700,00		101.700,00	
0102	020224	ENCARGOS DE COBRANÇA DE RECEITAS	30.000,00		1.000,00	29.000,00	
0102	020225	OUTROS SERVIÇOS					
0102	02022501	DGAL (RETENÇÕES OE)	6.000,00			6.000,00	
0102	02022599	OUTROS	97.000,00	23.000,00	2.900,00	117.100,00	
0102	03	JUROS E OUTROS ENCARGOS					
0102	0301	JUROS DA DÍVIDA PÚBLICA					
0102	030103	SOCIEDADES FINANCEIRAS- BANCOS E OUTRAS INSTITUIÇ					
0102	03010302	Empréstimos de médio e longo prazo	79.991,00	76.000,00		155.991,00	
0102	04	TRANSFERÊNCIAS CORRENTES					
0102	0405	ADMINISTRAÇÃO LOCAL					
0102	040501	CONTINENTE					
0102	04050104	Associações de municípios	50.000,00		20.600,00	29.400,00	
0102	0407	INSTITUIÇÕES SEM FINS LUCRATIVOS					
0102	040701	INSTITUIÇÕES SEM FINS LUCRATIVOS	50.000,00		21.000,00	29.000,00	
0102	06	OUTRAS DESPESAS CORRENTES					
0102	0602	DIVERSAS					
0102	060201	IMPOSTOS E TAXAS	500,00			500,00	
0102	060203	OUTRAS					
0102	06020302	IVA Pago	15.000,00		10.200,00	4.800,00	
0102	06020305	Outras	15.000,00		5.000,00	10.000,00	
0102	07	AQUISIÇÃO DE BENS DE CAPITAL					

ENTIDADE			MODIFICAÇÕES AO ORÇAMENTO DA DESPESA				Pagina: 2	
MUNICÍPIO DE VILA NOVA DE CERVEIRA			TOTAL DE ALTERAÇÕES : 5		TOTAL DE REVISÕES :		DO ANO CONTABILISTICO DE 2011	ATÉ À DATA : 2011/12/31
IDENTIFICAÇÃO DAS RUBRICAS			DESPESA				O B S	
			DOTAÇÕES INICIAIS	MODIFICAÇÕES ORÇAMENTAIS		DOTAÇÕES CORRIGIDAS		
CLASSIFICAÇÃO ORGÂNICA	ECONÓMICA	DESCRIÇÃO		INSCRIÇÕES / REFORÇOS	DIMINUIÇÕES / ANULAÇÕES			
0102	0701	INVESTIMENTOS						
0102	070103	EDIFÍCIOS						
0102	07010301	INSTALAÇÕES DE SERVIÇOS	66.000,00	95.000,00		161.000,00		
0102	08	TRANSFERÊNCIAS DE CAPITAL						
0102	0803	ADMINISTRAÇÃO CENTRAL						
0102	080306	SERVIÇOS E FUNDOS AUTÔNOMOS	1.000,00			1.000,00		
0102	0805	ADMINISTRAÇÃO LOCAL						
0102	080501	CONTINENTE						
0102	08050104	Associações de municípios	75.000,00			75.000,00		
0102	0807	INSTITUIÇÕES SEM FINS LUCRATIVOS						
0102	080701	INSTITUIÇÕES SEM FINS LUCRATIVOS-	80.000,00			80.000,00		
0102	10	PASSIVOS FINANCEIROS						
0102	1006	EMPRÉSTIMOS A MÉDIO E LONGO PRAZOS						
0102	100603	SOCIEDADES FINANCEIRAS- BANCOS E OUTRAS INSTITUIÇ	379.188,00			379.188,00		
0102	11	OUTRAS DESPESAS DE CAPITAL						
0102	1102	DIVERSAS						
0102	110299	Outras	5.000,00	5.000,00		10.000,00		
02		DIVISÃO ADMINISTRATIVA E FINANCEIRA						
02	01	DESPESAS COM O PESSOAL						
02	0101	REMUNERAÇÕES CERTAS E PERMANENTES						
02	010104	PESSOAL DOS QUADROS- REGIME DO CONTRATO INDIVIDUAL						
02	01010401	Pessoal em funções	423.660,00		39.900,00	383.760,00		
02	01010402	Alterações obrigatórias de posicionamento remuneratório	1,00			1,00		
02	01010403	Alterações facultativas de posicionamento remuneratório	1,00			1,00		
02	01010404	Recrutamento de Pessoal para novos postos de trabalho	8.205,00	3.000,00		11.205,00		
02	010106	PESSOAL CONTRATADO ATERMO						
02	01010601	Pessoal em funções	11.501,00	2.000,00		13.501,00		
02	010107	PESSOAL EM REGIME DE TAREFA OU AVENÇA	18.000,00		3.600,00	14.400,00		
02	010108	PESSOAL AGUARDANDO APOSENTAÇÃO	500,00			500,00		
02	010109	PESSOAL EM QUALQUER OUTRA SITUAÇÃO	11.400,00	20.000,00	6.500,00	24.900,00		
02	010111	REPRESENTAÇÃO						
02	01011102	REPRESENTAÇÃO - Pessoal dos Quadros	2.339,00			2.339,00		
02	010113	SUBSÍDIO DE REFEIÇÃO	41.333,00		5.000,00	36.333,00		
02	010114	SUBSÍDIOS DE FÉRIAS E NATAL	73.086,00	2.000,00	2.000,00	73.086,00		
02	010115	REMUNERAÇÕES POR DOENÇA E MATERNIDADE / PATERNIDAD	1.000,00		1.000,00			
02	0102	ABONOS VARIÁVEIS OU EVENTUAIS						
02	010202	HORAS EXTRAORDINÁRIAS	4.000,00		2.000,00	2.000,00		
02	010204	AJUDAS DE CUSTO	2.000,00			2.000,00		
02	010205	ABONO PARA FALHAS	2.175,00	500,00		2.675,00		
02	010213	OUTROS SUPLEMENTOS E PRÊMIOS						
02	01021301	Prêmios de desempenho	1,00			1,00		
02	01021302	Outros	1.000,00		1.000,00			
02	0103	SEGURANÇA SOCIAL						
02	010301	ENCARGOS COM A SAÚDE	7.000,00			7.000,00		
02	010303	SUBSÍDIO FAMILIAR A CRIANÇAS E JOVENS	1.700,00			1.700,00		
02	010305	CONTRIBUIÇÕES PARA A SEGURANÇA SOCIAL						
02	01030501	Assistência na doença dos funcionários públicos (ADSE)	1.000,00		1.000,00			
02	01030502	Segurança social do pessoal em regime de contrato de trabalho em funções públicas (RCTFP)						
02	0103050201	Caixa Geral de Aposentações	58.194,00			58.194,00		
02	0103050202	Segurança social - Regime geral	18.133,00	4.800,00		22.933,00		
02	010306	ACIDENTES EM SERVIÇOS E DOENÇAS PROFISSIONAIS	50,00			50,00		
02	010308	OUTRAS PENSÕES	500,00			500,00		
02	010309	SEGUROS						
02	01030901	SEGUROS DE ACIDENTES DE TRABALHO E DOENÇAS PROFISSIONAIS	8.500,00		3.500,00	5.000,00		
02	01030902	SEGUROS DE SAÚDE	50,00			50,00		
02	02	AQUISIÇÃO DE BENS E SERVIÇOS						
02	0201	AQUISIÇÃO DE BENS						
02	020104	LIMPEZA E HIGIENE	7.000,00	2.000,00		9.000,00		
02	020108	MATERIAL DE ESCRITÓRIO	47.000,00		18.000,00	29.000,00		
02	020118	LIVROS E DOCUMENTAÇÃO TÉCNICA	1.500,00		1.000,00	500,00		
02	020121	OUTROS BENS	5.500,00			5.500,00		
02	0202	AQUISIÇÃO DE SERVIÇOS						
02	020202	LIMPEZA E HIGIENE	100.000,00		9.000,00	91.000,00		
02	020203	CONSERVAÇÃO DE BENS	4.000,00			4.000,00		
02	020209	COMUNICAÇÕES	50.000,00	1.000,00	1.000,00	50.000,00		
02	020215	FORMAÇÃO	1.500,00			1.500,00		
02	020219	ASSISTÊNCIA TÉCNICA	70.000,00	5.800,00	5.000,00	70.800,00		
02	020225	OUTROS SERVIÇOS						
02	02022599	OUTROS	30.000,00	2.000,00		32.000,00		
02	04	TRANSFERÊNCIAS CORRENTES						
02	0405	ADMINISTRAÇÃO LOCAL						
02	040501	CONTINENTE						

ENTIDADE			MODIFICAÇÕES AO ORÇAMENTO DA DESPESA				Pagina: 3	
MUNICIPIO DE VILA NOVA DE CERVEIRA			TOTAL DE ALTERAÇÕES : 5		TOTAL DE REVISÕES :		DO ANO CONTABILISTICO DE 2011	ATÉ À DATA : 2011/12/31
IDENTIFICAÇÃO DAS RUBRICAS			DESPESA				O B S	
			DOTAÇÕES INICIAIS	MODIFICAÇÕES ORÇAMENTAIS		DOTAÇÕES CORRIGIDAS		
CLASSIFICAÇÃO ORGÂNICA ECONÓMICA	DESCRIÇÃO	INSCRIÇÕES / REFORÇOS		DIMINUIÇÕES / ANULAÇÕES				
02	04050102	Freguesias	11.500,00			11.500,00		
02	06	OUTRAS DESPESAS CORRENTES						
02	0602	DIVERSAS						
02	060203	OUTRAS						
02	06020301	Restituições	2.000,00	500,00		2.500,00		
02	07	AQUISIÇÃO DE BENS DE CAPITAL						
02	0701	INVESTIMENTOS						
02	070107	EQUIPAMENTO DE INFORMÁTICA	60.000,00			60.000,00		
02	070108	SOFTWARE INFORMÁTICO	105.000,00		55.000,00	50.000,00		
02	070109	EQUIPAMENTO ADMINISTRATIVO	150.000,00		41.000,00	109.000,00		
02	08	TRANSFERÊNCIAS DE CAPITAL						
02	0805	ADMINISTRAÇÃO LOCAL						
02	080501	CONTINENTE						
02	08050102	Freguesias	250.000,00	95.500,00		345.500,00		
02	08050104	Associações de municípios						
03		DIVISAO DE PLANEAMENTO E GESTÃO URBANISTICA						
03	01	DESPESAS COM O PESSOAL						
03	0101	REMUNERAÇÕES CERTAS E PERMANENTES						
03	010104	PESSOAL DOS QUADROS- REGIME DO CONTRATO INDIVIDUAL						
03	01010401	Pessoal em funções	70.518,00			70.518,00		
03	01010402	Alterações obrigatórias de posicionamento remuneratório	1,00			1,00		
03	01010403	Alterações facultativas de posicionamento remuneratório	1,00			1,00		
03	010109	PESSOAL EM QUALQUER OUTRA SITUAÇÃO	22.800,00		22.500,00	300,00		
03	010111	REPRESENTAÇÃO						
03	01011102	REPRESENTAÇÃO - Pessoal dos Quadros	2.339,00		2.000,00	339,00		
03	010113	SUBSÍDIO DE REFEIÇÃO	6.201,00		2.000,00	4.201,00		
03	010114	SUBSÍDIOS DE FÉRIAS E NATAL	11.753,00			11.753,00		
03	010115	REMUNERAÇÕES POR DOENÇA E MATERNIDADE / PATERNIDAD	100,00			100,00		
03	0102	ABONOS VARIÁVEIS OU EVENTUAIS						
03	010202	HORAS EXTRAORDINÁRIAS	1.000,00			1.000,00		
03	010204	AJUDAS DE CUSTO	1.000,00			1.000,00		
03	0103	SEGURANÇA SOCIAL						
03	010301	ENCARGOS COM A SAÚDE	4.000,00			4.000,00		
03	010303	SUBSÍDIO FAMILIAR A CRIANÇAS E JOVENS	1.367,00		1.000,00	367,00		
03	010305	CONTRIBUIÇÕES PARA A SEGURANÇA SOCIAL						
03	01030502	Segurança social do pessoal em regime de contrato de trabalho em funções públicas (RCTFP)						
03	0103050201	Caixa Geral de Aposentações	5.139,00	700,00		5.839,00		
03	0103050202	Segurança social - Regime geral	5.800,00	2.300,00		8.100,00		
03	010306	ACIDENTES EM SERVIÇOS E DOENÇAS PROFISSIONAIS	50,00			50,00		
03	010309	SEGUROS						
03	01030901	SEGUROS DE ACIDENTES DE TRABALHO E DOENÇAS PROFISSIONAIS	3.000,00		2.000,00	1.000,00		
03	01030902	SEGUROS DE SAÚDE	50,00			50,00		
03	02	AQUISIÇÃO DE BENS E SERVIÇOS						
03	0202	AQUISIÇÃO DE SERVIÇOS						
03	020215	FORMAÇÃO	1.000,00			1.000,00		
03	020225	OUTROS SERVIÇOS						
03	02022599	OUTROS	2.000,00		1.900,00	100,00		
03	07	AQUISIÇÃO DE BENS DE CAPITAL						
03	0701	INVESTIMENTOS						
03	070113	INVESTIMENTOS INCORPÓREOS	16.000,00			16.000,00		
04		DIVISÃO DE OBRAS E SERVIÇOS MUNICIPAIS						
04	01	DESPESAS COM O PESSOAL						
04	0101	REMUNERAÇÕES CERTAS E PERMANENTES						
04	010104	PESSOAL DOS QUADROS- REGIME DO CONTRATO INDIVIDUAL						
04	01010401	Pessoal em funções	632.616,00		8.000,00	624.616,00		
04	01010402	Alterações obrigatórias de posicionamento remuneratório	1,00			1,00		
04	01010403	Alterações facultativas de posicionamento remuneratório	1,00			1,00		
04	01010404	Recrutamento de Pessoal para novos postos de trabalho	11.806,00		3.000,00	8.806,00		
04	010106	PESSOAL CONTRATADO ATERMO						
04	01010601	Pessoal em funções	45.520,00	1.000,00		46.520,00		
04	010108	PESSOAL AGUARDANDO APOSENTAÇÃO	500,00			500,00		
04	010109	PESSOAL EM QUALQUER OUTRA SITUAÇÃO	24.000,00		3.500,00	20.500,00		
04	010111	REPRESENTAÇÃO						
04	01011102	REPRESENTAÇÃO - Pessoal dos Quadros	2.339,00		2.000,00	339,00		
04	010113	SUBSÍDIO DE REFEIÇÃO	103.334,00		16.000,00	87.334,00		
04	010114	SUBSÍDIOS DE FÉRIAS E NATAL	115.998,00	1.000,00	3.000,00	113.998,00		
04	010115	REMUNERAÇÕES POR DOENÇA E MATERNIDADE / PATERNIDAD	1.000,00		1.000,00			
04	0102	ABONOS VARIÁVEIS OU EVENTUAIS						
04	010202	HORAS EXTRAORDINÁRIAS	10.000,00		5.000,00	5.000,00		
04	010204	AJUDAS DE CUSTO	12.500,00		4.500,00	8.000,00		
04	010205	ABONO PARA FALHAS	100,00	1.500,00		1.600,00		
04	010211	SUBSÍDIO DE TURNO	3.500,00			3.500,00		

ENTIDADE		MODIFICAÇÕES AO ORÇAMENTO DA DESPESA				Pagina: 4
MUNICÍPIO DE VILA NOVA DE CERVEIRA		TOTAL DE ALTERAÇÕES : 5	TOTAL DE REVISÕES :		DO ANO CONTABILISTICO DE 2011	ATÉ À DATA : 2011/12/31
IDENTIFICAÇÃO DAS RUBRICAS			DESPESA			
			DOTAÇÕES INICIAIS	MODIFICAÇÕES ORÇAMENTAIS		DOTAÇÕES CORRIGIDAS
CLASSIFICAÇÃO ORGÂNICA	ECONÓMICA	DESCRIÇÃO		INSCRIÇÕES / REFORÇOS	DIMINUIÇÕES / ANULAÇÕES	
04	010213	OUTROS SUPLEMENTOS E PRÊMIOS				
04	01021301	Prêmios de desempenho	1,00			1,00
04	0103	SEGURANÇA SOCIAL				
04	010301	ENCARGOS COM A SAÚDE	20.000,00		5.500,00	14.500,00
04	010303	SUBSÍDIO FAMILIAR A CRIANÇAS E JOVENS	6.900,00		1.000,00	5.900,00
04	010305	CONTRIBUIÇÕES PARA A SEGURANÇA SOCIAL				
04	01030501	Assistência na doença dos funcionários públicos (ADSE)	1.000,00			1.000,00
04	01030502	Segurança social do pessoal em regime de contrato de trabalho em funções públicas (RCTFP)				
04	0103050201	Caixa Geral de Aposentações	105.668,00		2.400,00	103.268,00
04	0103050202	Segurança social - Regime geral	21.934,00	5.200,00	1.800,00	25.334,00
04	010306	ACIDENTES EM SERVIÇOS E DOENÇAS PROFISSIONAIS	50,00			50,00
04	010308	OUTRAS PENSÕES	15.000,00		1.000,00	14.000,00
04	010309	SEGUROS				
04	01030901	SEGUROS DE ACIDENTES DE TRABALHO E DOENÇAS PROFISSIONAIS	15.000,00	550,00	8.000,00	7.550,00
04	01030902	SEGUROS DE SAÚDE	50,00			50,00
04	010310	OUTRAS DESPESAS DE SEGURANÇA SOCIAL				
04	01031099	Outras despesas de segurança social	1.000,00		900,00	100,00
04	02	AQUISIÇÃO DE BENS E SERVIÇOS				
04	0201	AQUISIÇÃO DE BENS				
04	020102	COMBUSTÍVEIS E LUBRIFICANTES				
04	02010201	Gasolina	15.000,00	4.000,00		19.000,00
04	02010202	Gasóleo	100.000,00	18.000,00		118.000,00
04	02010203	Gás	1.000,00			1.000,00
04	02010299	Outros	2.000,00			2.000,00
04	020103	MUNIÇÕES, EXPLOSIVOS E ARTIFÍCIOS	100,00			100,00
04	020107	VESTUÁRIO E ARTIGOS PESSOAIS	5.000,00	2.000,00		7.000,00
04	020108	MATERIAL DE ESCRITÓRIO	500,00			500,00
04	020112	MATERIAL DE TRANSPORTE- PEÇAS	15.000,00		4.600,00	10.400,00
04	020114	OUTRO MATERIAL- PEÇAS	3.000,00			3.000,00
04	020117	FERRAMENTAS E UTENSÍLIOS	10.000,00		9.900,00	100,00
04	020121	OUTROS BENS	80.000,00	51.000,00		131.000,00
04	0202	AQUISIÇÃO DE SERVIÇOS				
04	020201	ENCARGOS DE INSTALAÇÕES	220.000,00	15.000,00	3.300,00	231.700,00
04	020203	CONSERVAÇÃO DE BENS	70.000,00	22.000,00		92.000,00
04	020204	LOCAÇÃO DE EDIFÍCIOS	1.000,00		900,00	100,00
04	020210	TRANSPORTES	1.000,00		900,00	100,00
04	020212	SEGUROS	35.000,00	18.000,00		53.000,00
04	020214	ESTUDOS, PARCERES, PROJECTOS E CONSULTADORIA	500,00			500,00
04	020215	FORMAÇÃO	1.000,00			1.000,00
04	020220	OUTROS TRABALHOS ESPECIALIZADOS				
04	02022001	ANÁLISES DE ÁGUA	20.000,00			20.000,00
04	02022002	RECOLHA/TRATAMENTO DE RESÍDUOS SÓLIDOS	450.000,00	55.600,00		505.600,00
04	02022003	RECOLHA/TRATAMENTO EFLUENTES	450.000,00		22.200,00	427.800,00
04	020225	OUTROS SERVIÇOS				
04	02022502	ENERGIA ELÉCTRICA - ILUMINAÇÃO PÚBLICA	220.000,00	16.500,00	1.000,00	235.500,00
04	02022599	OUTROS	100.000,00	40.000,00	34.000,00	106.000,00
04	03	JUROS E OUTROS ENCARGOS				
04	0303	JUROS DE LOCAÇÃO FINANCEIRA				
04	030305	MATERIAL DE TRANSPORTE	2.500,00			2.500,00
04	030307	MAQUINARIA E EQUIPAMENTO	500,00			500,00
04	04	TRANSFERÊNCIAS CORRENTES				
04	0407	INSTITUIÇÕES SEM FINS LUCRATIVOS				
04	040701	INSTITUIÇÕES SEM FINS LUCRATIVOS				
04	07	AQUISIÇÃO DE BENS DE CAPITAL				
04	0701	INVESTIMENTOS				
04	070101	TERRENOS	25.000,00	35.000,00		60.000,00
04	070102	HABITAÇÕES				
04	07010202	Aquisição	1.000,00			1.000,00
04	07010203	Reparação e Beneficiação	20.000,00			20.000,00
04	070103	EDIFÍCIOS				
04	07010301	INSTALAÇÕES DE SERVIÇOS	921.384,00	323.500,00	266.000,00	978.884,00
04	07010303	MERCADOS E INSTALAÇÕES DE FISCALIZAÇÃO SANITÁRIA	55.000,00	55.000,00		110.000,00
04	07010307	OUTROS	298.269,00		117.000,00	181.269,00
04	070104	CONSTRUÇÕES DIVERSAS				
04	07010401	Viadutos, arruamentos e obras complementares	360.171,00		200.000,00	160.171,00
04	07010402	Sistema de drenagem de águas residuais	865.802,00		50.000,00	815.802,00
04	07010404	Iluminação pública	50.000,00			50.000,00
04	07010405	Parques e jardins	100.000,00			100.000,00
04	07010407	Captação e distribuição de água	200.000,00	50.000,00	20.000,00	230.000,00
04	07010408	Viação rural	1.843.874,00	122.000,00	244.000,00	1.721.874,00
04	07010409	Sinalização e trânsito	30.000,00	30.000,00		60.000,00
04	07010412	Cemitérios	1.000,00			1.000,00

ENTIDADE			MODIFICAÇÕES AO ORÇAMENTO DA DESPESA				Pagina: 5	
MUNICIPIO DE VILA NOVA DE CERVEIRA			TOTAL DE ALTERAÇÕES : 5		TOTAL DE REVISÕES :		DO ANO CONTABILISTICO DE 2011	ATÉ À DATA : 2011/12/31
IDENTIFICAÇÃO DAS RUBRICAS			DESPESA				O B S	
			DOTAÇÕES INICIAIS	MODIFICAÇÕES ORÇAMENTAIS		DOTAÇÕES CORRIGIDAS		
CLASSIFICAÇÃO ORGÂNICA ECONÓMICA	DESCRIÇÃO	INSCRIÇÕES / REFORÇOS		DIMINUIÇÕES / ANULAÇÕES				
04	07010413	Outros	5.064.000,00	187.000,00	85.000,00	5.166.000,00		
04	070110	EQUIPAMENTO BÁSICO						
04	07011002	Outros	120.000,00	45.000,00		165.000,00		
04	070113	INVESTIMENTOS INCORPÓREOS	100.000,00			100.000,00		
04	0702	LOCAÇÃO FINANCEIRA						
04	070205	MATERIAL DE TRANSPORTE- LOCAÇÃO FINANCEIRA	50.000,00			50.000,00		
04	070207	MAQUINARIA E EQUIPAMENTO- LOCAÇÃO FINANCEIRA	20.000,00			20.000,00		
04	09	ACTIVOS FINANCEIROS						
04	0907	ACÇÕES E OUTRAS PARTICIPAÇÕES						
04	090702	SOCIEDADES E QUASE-SOCIEDADES NÃO FINANCEIRAS- PÚB	2.000,00			2.000,00		
05		DIVISÃO DE DESENVOLVIMENTO SOCIAL, HUMANO E CULTUR						
05	01	DESPESAS COM O PESSOAL						
05	0101	REMUNERAÇÕES CERTAS E PERMANENTES						
05	010104	PESSOAL DOS QUADROS- REGIME DO CONTRATO INDIVIDUAL						
05	01010401	Pessoal em funções	826.468,00			826.468,00		
05	01010402	Alterações obrigatórias de posicionamento remuneratório	1,00			1,00		
05	01010403	Alterações facultativas de posicionamento remuneratório	1,00			1,00		
05	01010404	Recrutamento de Pessoal para novos postos de trabalho	20.541,00	16.000,00		36.541,00		
05	010106	PESSOAL CONTRATADO ATERMO						
05	01010601	Pessoal em funções	280.375,00		37.100,00	243.275,00		
05	010107	PESSOAL EM REGIME DE TAREFA OU AVENÇA	8.400,00	1.600,00		10.000,00		
05	010108	PESSOAL AGUARDANDO APOSENTAÇÃO	1.000,00		1.000,00			
05	010109	PESSOAL EM QUALQUER OUTRA SITUAÇÃO	43.920,00		21.800,00	22.120,00		
05	010111	REPRESENTAÇÃO						
05	01011102	REPRESENTAÇÃO - Pessoal dos Quadros	2.339,00		2.000,00	339,00		
05	010113	SUBSÍDIO DE REFEIÇÃO	147.768,00		16.000,00	131.768,00		
05	010114	SUBSÍDIOS DE FÉRIAS E NATAL	186.306,00	8.000,00		194.306,00		
05	010115	REMUNERAÇÕES POR DOENÇA E MATERNIDADE / PATERNIDAD	500,00			500,00		
05	0102	ABONOS VARIÁVEIS OU EVENTUAIS						
05	010202	HORAS EXTRAORDINÁRIAS	10.000,00		4.500,00	5.500,00		
05	010204	AJUDAS DE CUSTO	4.000,00			4.000,00		
05	010205	ABONO PARA FALHAS	5.000,00	700,00		5.700,00		
05	010211	SUBSÍDIO DE TURNO	50,00			50,00		
05	0103	SEGURANÇA SOCIAL						
05	010301	ENCARGOS COM A SAÚDE	10.000,00	5.000,00		15.000,00		
05	010303	SUBSÍDIO FAMILIAR A CRIANÇAS E JOVENS	5.500,00		1.000,00	4.500,00		
05	010305	CONTRIBUIÇÕES PARA A SEGURANÇA SOCIAL						
05	01030501	Assistência na doença dos funcionários públicos (ADSE)	100,00	7.400,00		7.500,00		
05	01030502	Segurança social do pessoal em regime de contrato de trabalho em funções públicas (RCTFP)						
05	0103050201	Caixa Geral de Aposentações	115.090,00	500,00		115.590,00		
05	0103050202	Segurança social - Regime geral	82.882,00	40.400,00		123.282,00		
05	010306	ACIDENTES EM SERVIÇOS E DOENÇAS PROFISSIONAIS	100,00			100,00		
05	010309	SEGUROS						
05	01030901	SEGUROS DE ACIDENTES DE TRABALHO E DOENÇAS PROFISSIONAIS	15.000,00		1.900,00	13.100,00		
05	02	AQUISIÇÃO DE BENS E SERVIÇOS						
05	0201	AQUISIÇÃO DE BENS						
05	020102	COMBUSTÍVEIS E LUBRIFICANTES						
05	02010202	Gasóleo	6.000,00		5.900,00	100,00		
05	02010203	Gás	115.000,00	15.000,00		130.000,00		
05	020104	LIMPEZA E HIGIENE	30.000,00	2.500,00		32.500,00		
05	020105	ALIMENTAÇÃO- REFEIÇÕES CONFECCIONADAS	1.000,00		1.000,00			
05	020106	ALIMENTAÇÃO- GÉNEROS PARA CONFECCIONAR	165.000,00	10.000,00		175.000,00		
05	020107	VESTUÁRIO E ARTIGOS PESSOAIS	500,00			500,00		
05	020108	MATERIAL DE ESCRITÓRIO	2.000,00		1.000,00	1.000,00		
05	020120	MATERIAL DE EDUCAÇÃO, CULTURA E RECREIO	30.000,00	10.700,00		40.700,00		
05	020121	OUTROS BENS	50.000,00	14.500,00		64.500,00		
05	0202	AQUISIÇÃO DE SERVIÇOS						
05	020202	LIMPEZA E HIGIENE	16.500,00		2.000,00	14.500,00		
05	020203	CONSERVAÇÃO DE BENS	10.000,00			10.000,00		
05	020204	LOCAÇÃO DE EDIFÍCIOS	37.000,00		13.000,00	24.000,00		
05	020208	LOCAÇÃO DE OUTROS BENS	50.000,00		22.000,00	28.000,00		
05	020209	COMUNICAÇÕES	1.000,00		1.000,00			
05	020210	TRANSPORTES	280.000,00			280.000,00		
05	020220	OUTROS TRABALHOS ESPECIALIZADOS						
05	02022099	OUTROS	130.000,00		35.400,00	94.600,00		
05	020225	OUTROS SERVIÇOS						
05	02022599	OUTROS	383.500,00	14.700,00		398.200,00		
05	04	TRANSFERÊNCIAS CORRENTES						
05	0405	ADMINISTRAÇÃO LOCAL						
05	040501	CONTINENTE						
05	04050108	Outros	15.000,00			15.000,00		
05	0407	INSTITUIÇÕES SEM FINS LUCRATIVOS						

ENTIDADE			MODIFICAÇÕES AO ORÇAMENTO DA DESPESA				Pagina: 6	
MUNICIPIO DE VILA NOVA DE CERVEIRA			TOTAL DE ALTERAÇÕES : 5		TOTAL DE REVISÕES :		DO ANO CONTABILISTICO DE 2011	ATÉ À DATA : 2011/12/31
IDENTIFICAÇÃO DAS RUBRICAS			DESPESA				O B S	
			DOTAÇÕES INICIAIS	MODIFICAÇÕES ORÇAMENTAIS		DOTAÇÕES CORRIGIDAS		
CLASSIFICAÇÃO ORGÂNICA	ECONÓMICA	DESCRIÇÃO		INSCRIÇÕES / REFORÇOS	DIMINUIÇÕES / ANULAÇÕES			
05	040701	INSTITUIÇÕES SEM FINS LUCRATIVOS	418.000,00	14.500,00	6.100,00	426.400,00		
05	0408	FAMÍLIAS						
05	040802	OUTRAS	16.400,00		3.000,00	13.400,00		
05	07	AQUISIÇÃO DE BENS DE CAPITAL						
05	0701	INVESTIMENTOS						
05	070103	EDIFÍCIOS						
05	07010301	INSTALAÇÕES DE SERVIÇOS	325.000,00	150.000,00		475.000,00		
05	07010302	INSTALAÇÕES DESPORTIVAS E RECREATIVAS	75.000,00	37.000,00		112.000,00		
05	07010304	CRECHES	50.000,00		45.000,00	5.000,00		
05	07010305	ESCOLAS	350.000,00	10.000,00		360.000,00		
05	07010306	LARES DE TERCEIRA IDADE	25.000,00		20.000,00	5.000,00		
05	070104	CONSTRUÇÕES DIVERSAS						
05	07010406	Instalações desportivas e recreativas	26.000,00			26.000,00		
05	070107	EQUIPAMENTO DE INFORMÁTICA	10.500,00			10.500,00		
05	070110	EQUIPAMENTO BÁSICO						
05	07011002	Outros	230.000,00	18.000,00	45.000,00	203.000,00		
05	070113	INVESTIMENTOS INCORPÓREOS	12.000,00			12.000,00		
05	070115	OUTROS INVESTIMENTOS	1.000,00			1.000,00		
05	08	TRANSFERÊNCIAS DE CAPITAL						
05	0803	ADMINISTRAÇÃO CENTRAL						
05	080306	SERVIÇOS E FUNDOS AUTÓNOMOS						
05	0805	ADMINISTRAÇÃO LOCAL						
05	080501	CONTINENTE						
05	08050108	Outros						
05	0807	INSTITUIÇÕES SEM FINS LUCRATIVOS						
05	080701	INSTITUIÇÕES SEM FINS LUCRATIVOS-	210.000,00		70.000,00	140.000,00		
05	0808	FAMÍLIAS						
05	080802	OUTRAS	41.000,00			41.000,00		
05	09	ACTIVOS FINANCEIROS						
05	0906	EMPRÉSTIMOS A MÉDIO E LONGO PRAZOS						
05	090601	SOCIEDADES E QUASE-SOCIEDADES NÃO FINANCEIRAS- PRI						
TOTAL ...			21.281.812,00	1.830.700,00	1.830.700,00	21.281.812,00		

Em ____ de _____ de ____

Em ____ de _____ de ____



Município de Vila Nova de Cerveira



MODIFICAÇÕES AO PPI

Prestação
de Contas
2011

ENTIDADE			MODIFICAÇÕES DO PLANO PLURIANUAL DE INVESTIMENTOS															Página : 1	
MUNICIPIO DE VILA NOVA DE CERVEIRA			ANO CONTABILISTICO: 2011																
OBJECTIVO / PROGRAMA / PROJECTO / ACÇÃO	IDENTIFICAÇÃO DO PROJ. ACÇÃO	DESCRIÇÃO	RESPONSÁVEL	DATAS		EX	CÓDIGO ORÇAMENTAL	VALOR REALIZADO	2011					ANOS SEGUINTES				MODIFICAÇÕES	
				TOTAL	FINANC. DEFINIDO				FINANCIAMENTO NÃO DEFINIDO	2012	2013	2014	SEGUINTES						
					DOT. INICAL									DOT. CORRIGIDA	DOT. INICIAL	DOT. CORRIGIDA			
1.		Funções Gerais							837.384,00	779.384,00	837.384,00	779.384,00						-58.000,00	
1.1.		Serviços gerais de administração pública							837.384,00	779.384,00	837.384,00	779.384,00						-58.000,00	
1.1.1.		Administração geral							837.384,00	779.384,00	837.384,00	779.384,00						-58.000,00	
1.1.1.1.	02	Aquisição de equipamento para os serviços administrativos	C.M.	2003/01/01	2011/12/31		02	070109	150.000,00	109.000,00	150.000,00	109.000,00						-41.000,00	
1.1.1.1.	03	Aquisição de equipamento para os serviços externos	C.M.	2003/01/01	2011/12/31		04	07011002	50.000,00	85.000,00	50.000,00	85.000,00						35.000,00	
1.1.1.1.	06	Beneficiação de património imobiliário municipal	C.M.	2003/01/01	2011/12/31	3	04	07010307	250.000,00	133.000,00	250.000,00	133.000,00						- .117.000,00	
1.1.1.1.	01	Beneficiação do Edifício dos Paços do Concelho	C.M.	2007/01/01	2011/12/31	3	0102	07010301	65.000,00	160.000,00	65.000,00	160.000,00						95.000,00	
1.1.1.1.	01	Apetrechamento e Informatização do Arquivo Municipal	C.M.	2009/01/01	2011/12/31		02	070107			60.000,00	60.000,00							
1.1.1.1.	01	Apetrechamento e Informatização do Arquivo Municipal					02	070108	165.000,00	110.000,00	105.000,00	50.000,00						-55.000,00	
1.1.1.1.	01	Aquisição de imóveis para instalação de serviços municipais	C.M.	2010/01/01	2011/12/31		0102	07010301	1.000,00	1.000,00	1.000,00	1.000,00							
1.1.1.1.	02	Adaptação da EBI de Campos a sede da Junta de Freguesia	C.M.	2011/01/01	2011/12/31	0	04	07010301	81.734,00	106.734,00	81.734,00	106.734,00						25.000,00	
1.1.1.1.	03	Arranjo do edifício da antiga escola primária, em Loivo	C.M.	2011/01/01	2011/12/31	0	04	07010301	74.650,00	74.650,00	74.650,00	74.650,00							
2.		Funções sociais							6.974.071,00	7.051.071,00	6.974.071,00	7.051.071,00		1.230.000,00				77.000,00	
2.1.		Educação							445.000,00	475.000,00	445.000,00	475.000,00						30.000,00	
2.1.1.		Ensino não superior							445.000,00	475.000,00	445.000,00	475.000,00						30.000,00	
2.1.1.1.2.		Ensino básico							425.000,00	455.000,00	425.000,00	455.000,00						30.000,00	
2.1.1.1.2.	04	Centro Escolar de Cerveira	C.M.	2008/01/01	2011/12/31	4	05	07010305			50.000,00	60.000,00						10.000,00	
2.1.1.1.2.	04	Centro Escolar de Cerveira					05	07011002	60.000,00	70.000,00	10.000,00	10.000,00							
2.1.1.1.2.	05	Centro Escolar Norte	C.M.	2008/01/01	2011/12/31	4	05	07010305			275.000,00	275.000,00							
2.1.1.1.2.	05	Centro Escolar Norte					05	07011002	355.000,00	375.000,00	80.000,00	100.000,00						20.000,00	
2.1.1.1.2.	01	Centro Escolar de Covas	C.M.	2010/01/01	2011/12/31	0	05	07010305			5.000,00	5.000,00							
2.1.1.1.2.	01	Centro Escolar de Covas					05	07011002	10.000,00	10.000,00	5.000,00	5.000,00							
2.1.1.1.3.		Ensino secundário							20.000,00	20.000,00	20.000,00	20.000,00							
2.1.1.1.3.	01	Escola EB2,3/S de Vila Nova de Cerveira	C.M.	2011/01/01	2011/12/31	0	05	07010305	20.000,00	20.000,00	20.000,00	20.000,00							
2.3.		Segurança e acção sociais							75.000,00	10.000,00	75.000,00	10.000,00		50.000,00				-65.000,00	
2.3.2.		Ação social							75.000,00	10.000,00	75.000,00	10.000,00		50.000,00				-65.000,00	
2.3.2.1.		Luta contra a pobreza							75.000,00	10.000,00	75.000,00	10.000,00		50.000,00				-65.000,00	
2.3.2.1.1.	04	Remodelação e Adaptação de Edifício para Instalação de Creche, em Gondarém	C.M.	2010/01/01	2011/12/31	0	05	07010304	50.000,00	5.000,00	50.000,00	5.000,00						-45.000,00	
2.3.2.1.1.	05	Remodelação e Adaptação de Edifício para Instalação de Centro de Dia e Serviço de Apoio Domiciliário, em Loivo	C.M.	2010/01/01	2011/12/31	0	05	07010306	25.000,00	5.000,00	25.000,00	5.000,00		50.000,00				-20.000,00	
2.4.		Habitação e serviços colectivos							5.943.802,00	5.865.802,00	5.943.802,00	5.865.802,00		930.000,00				-78.000,00	
2.4.1.		Habitação							21.000,00	21.000,00	21.000,00	21.000,00							
2.4.1.1.	01	Beneficiação e manutenção do património imobiliário do concelho	C.M.	2008/01/01	2010/12/31	3	04	07010203	20.000,00	20.000,00	20.000,00	20.000,00							
2.4.1.1.	01	Aquisição de Imóveis	C.M.	2010/01/01	2011/12/31		04	07010202	1.000,00	1.000,00	1.000,00	1.000,00							
2.4.1.2.		Ordenamento do território							4.434.000,00	4.576.000,00	4.434.000,00	4.576.000,00						142.000,00	
2.4.2.	01	Revisão do Plano Director Municipal	C.M.	2002/01/01	2011/12/31		03	070113	16.000,00	16.000,00	16.000,00	16.000,00							
2.4.2.	02	Arranjos urbanísticos	C.M.	2005/01/02	2011/12/31	3	04	07010413	200.000,00	200.000,00	200.000,00	200.000,00							
2.4.2.	05	Remodelação da Praça da Galiza (Largo da Feira)	C.M.	2008/01/01	2011/12/31	3	04	07010413	1.973.000,00	2.023.000,00	1.973.000,00	2.023.000,00						50.000,00	
2.4.2.	02	Av. das Comunidades /Regeneração Urbana da Entrada Norte da Vila	C.M.	2009/01/01	2011/12/31	3	04	07010413	2.120.000,00	2.177.000,00	2.120.000,00	2.177.000,00						57.000,00	
2.4.2.	01	Aquisição e/ou Expropriação de Terrenos	C.M.	2010/01/01	2011/12/31		04	070101	25.000,00	60.000,00	25.000,00	60.000,00						35.000,00	
2.4.2.	03	Estudos e Projectos	C.M.	2010/01/01	2011/12/31		04	070113	100.000,00	100.000,00	100.000,00	100.000,00							
2.4.3.		Saneamento							865.802,00	815.802,00	865.802,00	815.802,00		570.000,00				-50.000,00	
2.4.3.1.	01	Ampliação e remodelação das redes de saneamento básico	C.M.	2002/01/01	2011/12/31	4	04	07010402	350.000,00	400.000,00	350.000,00	400.000,00						50.000,00	
2.4.3.1.	02	Manutenção da rede e execução de baixadas	C.M.	2002/01/01	2011/12/31	4	04	07010402	20.000,00	20.000,00	20.000,00	20.000,00							
2.4.3.1.	01	Implementação de Sistema de Águas Residuais Domésticas na Freguesia de Covas	C.M.	2010/01/01	2011/12/31	3	04	07010402	350.000,00	250.000,00	350.000,00	250.000,00		570.000,00				- .100.000,00	
2.4.3.1.	01	Saneamento básico nas ruas da Pedreira, Gouvim e Rego - 1ª fase, em Gondarém	C.M.	2011/01/01	2011/12/31	0	04	07010402	78.084,00	78.084,00	78.084,00	78.084,00							
2.4.3.1.	02	Saneamento básico nas ruas de S.Roque, Paredes e Gávea - 1ª fase, em Reboreda	C.M.	2011/01/01	2011/12/31	0	04	07010402	67.718,00	67.718,00	67.718,00	67.718,00							

ENTIDADE			MODIFICAÇÕES DO PLANO PLURIANUAL DE INVESTIMENTOS																	Página : 2	
MUNICIPIO DE VILA NOVA DE CERVEIRA			ANO CONTABILISTICO: 2011																		
OBJECTIVO / PROGRAMA / PROJECTO / ACÇÃO	IDENTIFICAÇÃO DO PROJ. ACÇÃO	DESCRIÇÃO	RESPONSÁVEL	DATAS		EX	CÓDIGO ORÇAMENTAL	VALOR REALIZADO	2011				ANOS SEGUINTES				MODIFICAÇÕES				
				INICIO	FIM				TOTAL		FINANC. DEFINIDO		FINANCIAMENTO NÃO DEFINIDO	2012	2013	2014		SEGUINTES			
									DOT. INICAL	DOT. CORRIGIDA	DOT. INICIAL	DOT. CORRIGIDA									
A TRANSPORTAR...									6.678.186,00	6.677.186,00	6.678.186,00	6.677.186,00		620.000,00				-1.000,00			
2.4.4.		Abastecimento de água							201.000,00	231.000,00	201.000,00	231.000,00						30.000,00			
2.4.4. 02	2002 I 27	Qualificação e reforço da rede de água de abastecimento, em baixa	C.M.	2002/01/01	2011/12/31	4	04	07010407	100.000,00	130.000,00	100.000,00	130.000,00						30.000,00			
2.4.4. 03	2002 I 28	Manutenção da rede e execução de baixadas	C.M.	2002/01/01	2011/12/31	4	04	07010407	100.000,00	100.000,00	100.000,00	100.000,00									
2.4.4. 01	2011 I 1	Participação do Município na Empresa Águas do Noroeste, SA	C.M.	2011/01/01	2011/12/31		04	090702	1.000,00	1.000,00	1.000,00	1.000,00									
2.4.5.		Resíduos sólidos							1.000,00	1.000,00	1.000,00	1.000,00									
2.4.5. 01	2011 I 2	Participação do Município na Empresa Valorminho, SA	C.M.	2011/01/01	2011/12/31		04	090702	1.000,00	1.000,00	1.000,00	1.000,00									
2.4.6.		Protecção meio ambiente e conservação da natureza							421.000,00	221.000,00	421.000,00	221.000,00		360.000,00				-200.000,00			
2.4.6.1.		Protecção, conserv. valorização património natural							420.000,00	220.000,00	420.000,00	220.000,00		360.000,00				-200.000,00			
2.4.6.1. 01	2005 I 19	Requalificação e valorização de parques e espaços verdes do concelho	C.M.	2005/01/02	2011/12/31		04	07010405			100.000,00	100.000,00									
2.4.6.1. 01	2005 I 19	Requalificação e valorização de parques e espaços verdes do concelho					04	07011002	120.000,00	120.000,00	20.000,00	20.000,00									
2.4.6.1. 01	2009 I 6	Natureza Viva II - Valorização ambiental da zona da praia da Lenta	C.M.	2009/01/01	2011/12/31	1	04	07010413	30.000,00	30.000,00	30.000,00	30.000,00									
2.4.6.1. 02	2009 I 25	Ecovia "Caminho do Rio"	C.M.	2009/01/01	2011/12/31	1	04	07010401	270.000,00	70.000,00	270.000,00	70.000,00		360.000,00				-200.000,00			
2.4.6.2.		Cemitérios							1.000,00	1.000,00	1.000,00	1.000,00									
2.4.6.2. 01	2010 I 11	Beneficiação do Cemitério Municipal	C.M.	2010/01/01	2011/12/31		04	07010412	1.000,00	1.000,00	1.000,00	1.000,00									
2.5.		Serviços culturais, recreativos e religiosos							510.269,00	700.269,00	510.269,00	700.269,00		250.000,00				190.000,00			
2.5.1.		Cultura							351.000,00	501.000,00	351.000,00	501.000,00		250.000,00				150.000,00			
2.5.1. 08	2009 I 14	Aquisição de Equipamento para os Serviços Culturais	C.M.	2009/01/01	2011/12/31		05	07011002	25.000,00	25.000,00	25.000,00	25.000,00									
2.5.1. 10	2010 I 20	Incubadora de Indústrias Criativas / Bienal de Cerveira	C.M.	2010/01/01	2011/12/31	0	05	07010301	250.000,00	400.000,00	250.000,00	400.000,00		250.000,00				150.000,00			
2.5.1. 01	2011 I 3	Plano Director das Fortalezas Transfronteiriças do Vale do Minho: Forte de Lovelhe/Castelo/Atalaia	C.M.	2011/01/01	2011/12/31		05	070115	1.000,00	1.000,00	1.000,00	1.000,00									
2.5.1. 02	2011 I 4	Beneficiação do Cine-Teatro Municipal	C.M.	2011/01/01	2011/12/31	0	05	07010301	75.000,00	75.000,00	75.000,00	75.000,00									
2.5.2.		Desporto, recreio e lazer							111.000,00	151.000,00	111.000,00	151.000,00						40.000,00			
2.5.2. 02	2008 I 26	Beneficiação do edifício da Piscina Municipal	C.M.	2008/01/01	2011/12/31	4	05	07010302	75.000,00	112.000,00	75.000,00	112.000,00						37.000,00			
2.5.2. 03	2008 I 27	Apetrechamento da Piscina Municipal	C.M.	2008/01/01	2011/12/31		05	07011002	10.000,00	13.000,00	10.000,00	13.000,00						3.000,00			
2.5.2. 01	2009 I 15	Beneficiação de equipamentos desportivos e de lazer municipais	C.M.	2009/01/01	2011/12/31	3	05	07010406	25.000,00	25.000,00	25.000,00	25.000,00									
2.5.2. 02	2011 I 5	Infraestruturas para actividades náuticas entre o Castelinho e a Lenta	C.M.	2011/01/01	2011/12/31		05	07010406	1.000,00	1.000,00	1.000,00	1.000,00									
2.5.3.		Outras actividades cívicas e religiosas							48.269,00	48.269,00	48.269,00	48.269,00									
2.5.3. 02	2011 I 20	Edificação da Casa Mortuária, em Gondar	C.M.	2011/01/01	2011/12/31	0	04	07010307	48.269,00	48.269,00	48.269,00	48.269,00									
3.		Funções económicas							3.817.545,00	3.768.045,00	3.817.545,00	3.768.045,00		60.000,00				-49.500,00			
3.2.		Indústria e energia							1.555.000,00	1.582.500,00	1.555.000,00	1.582.500,00						27.500,00			
3.2.1.		Estabelecimentos industriais							1.505.000,00	1.532.500,00	1.505.000,00	1.532.500,00						27.500,00			
3.2.1. 01	2007 I 34	Parque Empresarial de Vila Nova de Cerveira/Requalificação das Zonas Industriais	C.M.	2007/01/01	2011/12/31	3	04	07010413	740.000,00	735.000,00	740.000,00	735.000,00						-5.000,00			
3.2.1. 02	2009 I 19	Centro de Apoio às Empresas - 3.ª Fase - Pavilhão Multiusos	C.M.	2009/01/01	2011/12/31	3	04	07010301	765.000,00	797.500,00	765.000,00	797.500,00						32.500,00			
3.2.2.		Iluminação Pública							50.000,00	50.000,00	50.000,00	50.000,00									
3.2.2. 01	2006 I 34	Ampliação e beneficiação da rede eléctrica do concelho	C.M.	2006/01/01	2011/12/31		04	07010404	50.000,00	50.000,00	50.000,00	50.000,00									
3.3.		Transportes e comunicações							2.085.045,00	2.003.045,00	2.085.045,00	2.003.045,00		60.000,00				-82.000,00			
3.3.1.		Transportes rodoviários							2.084.045,00	2.002.045,00	2.084.045,00	2.002.045,00		60.000,00				-82.000,00			
3.3.1.1.		Rede viária e sinalização							2.014.045,00	1.932.045,00	2.014.045,00	1.932.045,00						-82.000,00			
3.3.1.1. 05	2005	Rede viária municipal							400.000,00	610.000,00	400.000,00	610.000,00						210.000,00			
3.3.1.1. 0522	2005 I 61	Beneficiação e conservação da rede viária municipal	C.M.	2005/01/02	2011/12/31	4	04	07010408	400.000,00	610.000,00	400.000,00	610.000,00						210.000,00			
3.3.1.1. 09	2009 I 45	Beneficiação da Av. do Parque e rua da Mota (antiga EN13), em Gondarém	C.M.	2009/01/01	2011/12/31	3	04	07010408	170.000,00	134.000,00	170.000,00	134.000,00						-36.000,00			
3.3.1.1. 11	2009 I 47	Pavimentação do caminho da Gardineira ao lugar do Lombo, em Loivo	C.M.	2009/01/01	2011/12/31	3	04	07010408	126.000,00	71.000,00	126.000,00	71.000,00						-55.000,00			
3.3.1.1. 24	2009 I 60	Beneficiação de ligação do Centro Histórico à Ponte da Amizade	C.M.	2009/01/01	2011/12/31	2	04	07010408	65.000,00	61.000,00	65.000,00	61.000,00						-4.000,00			

ENTIDADE			MODIFICAÇÕES DO PLANO PLURIANUAL DE INVESTIMENTOS																Página : 3	
MUNICIPIO DE VILA NOVA DE CERVEIRA			ANO CONTABILISTICO: 2011																	
OBJECTIVO / PROGRAMA / PROJECTO / ACÇÃO	IDENTIFICAÇÃO DO PROJ. ACÇÃO		DESCRIÇÃO	RESPONSÁVEL	DATAS		EX	CÓDIGO ORÇAMENTAL	VALOR REALIZADO	2011				ANOS SEGUINTES				MODIFICAÇÕES		
					INICIO	FIM				TOTAL		FINANC. DEFINIDO		FINANCIAMENTO NÃO DEFINIDO	2012	2013	2014		SEGUINTES	
A TRANSPORTAR...									10.127.455,00	10.288.955,00	10.127.455,00	10.288.955,00		1.230.000,00				161.500,00		
3.3.1.1. 26	2009 I 62		Aquisição de sinalização turística e rodoviária	C.M.	2009/01/01	2011/12/31		04 07010409		30.000,00	60.000,00	30.000,00	60.000,00					30.000,00		
3.3.1.1. 28	2009 I 65		Aquisição de equipamento urbano	C.M.	2009/01/01	2011/12/31		04 07011002		50.000,00	60.000,00	50.000,00	60.000,00					10.000,00		
3.3.1.1. 01	2010 I 22		Beneficiação da Rua do Paço, em Campos	C.M.	2010/01/01	2011/12/31	2	04 07010408		149.000,00	65.000,00	149.000,00	65.000,00					-84.000,00		
3.3.1.1. 03	2010 I 24		Pavimentação da Estrada de Ledo, em Covas	C.M.	2010/01/01	2011/12/31	2	04 07010408		130.000,00	149.500,00	130.000,00	149.500,00					19.500,00		
3.3.1.1. 06	2010 I 27		Pavimentação da Rua de Lamosas e Rua de Cristelos, em Nogueira	C.M.	2010/01/01	2011/12/31	2	04 07010408		115.000,00	77.000,00	115.000,00	77.000,00					-38.000,00		
3.3.1.1. 07	2010 I 28		Execução de passeios na antiga EN13, em Reboreda	C.M.	2010/01/01	2011/12/31	2	04 07010408		77.500,00	68.500,00	77.500,00	68.500,00					-9.000,00		
3.3.1.1. 08	2010 I 29		Pavimentação do Caminho de Guia/Bóia/Gosendes, em Sapardos	C.M.	2010/01/01	2011/12/31	2	04 07010408		52.000,00	52.000,00	52.000,00	52.000,00							
3.3.1.1. 01	2011 I 8		Pavimentação do caminho das Neves ao Soalheiro, em Candemil	C.M.	2011/01/01	2011/12/31	0	04 07010408		55.579,00	5.579,00	55.579,00	5.579,00					-50.000,00		
3.3.1.1. 02	2011 I 9		Alargamento e pavimentação da Rua Paroquial, em Cornes	C.M.	2011/01/01	6962/11/04	0	04 07010408		61.673,00	61.673,00	61.673,00	61.673,00							
3.3.1.1. 03	2011 I 10		Alargamento e pavimentação do caminho do lugar de Real, em Covas	C.M.	2011/01/01	2011/12/31	0	04 07010408		90.316,00	90.316,00	90.316,00	90.316,00							
3.3.1.1. 04	2011 I 11		Requalificação da Estrada Real, em Lovelhe	C.M.	2011/01/01	2011/12/31	0	04 07010408		58.966,00	58.966,00	58.966,00	58.966,00							
3.3.1.1. 05	2011 I 12		Repavimentação da Travessa da Capela à Residência, em Mentrestido	C.M.	2011/01/01	2011/12/31	0	04 07010408		53.969,00	53.969,00	53.969,00	53.969,00							
3.3.1.1. 06	2011 I 13		Alargamento e pavimentação da Rua do Castanhal, em Nogueira	C.M.	2011/01/01	2011/12/31	0	04 07010408		51.446,00	51.446,00	51.446,00	51.446,00							
3.3.1.1. 07	2011 I 14		Pavimentação com iluminação e infra-estruturas de abastecimento de água ao domicílio na estrada de cimo de Vila, em Sapardos	C.M.	2011/01/01	2011/12/31	0	04 07010408		59.393,00	59.393,00	59.393,00	59.393,00							
3.3.1.1. 08	2011 I 15		Alargamento do caminho da Barreira até Val das Donas, em Sopo	C.M.	2011/01/01	2011/12/31	0	04 07010408		75.520,00	20,00	75.520,00	20,00					-75.500,00		
3.3.1.1. 09	2011 I 16		Reconstrução e reparação das vias afectadas pelo saneamento, em Vila Meã	C.M.	2011/01/01	2011/12/31	0	04 07010408		52.512,00	52.512,00	52.512,00	52.512,00							
3.3.1.1. 10	2011 I 17		Requalificação do largo em frente à Escola EB2,3/S de Vila Nova de Cerveira	C.M.	2011/01/01	2011/12/31	0	04 07010401		90.171,00	90.171,00	90.171,00	90.171,00							
3.3.1.2.			Instalações e material de transporte							70.000,00	70.000,00	70.000,00	70.000,00		60.000,00					
3.3.1.2. 03	2004 I 33		Aquisição de material de transporte - locação financeira	C.M.	2004/01/01	2012/12/31		04 070205		50.000,00	50.000,00	50.000,00	50.000,00		40.000,00					
3.3.1.2. 01	2010 I 18		Aquisição equipamento e maquinaria - Locação Financeira	C.M.	2010/01/01	2012/12/31		04 070207		20.000,00	20.000,00	20.000,00	20.000,00		20.000,00					
3.3.2.			Transportes aéreos							1.000,00	1.000,00	1.000,00	1.000,00							
3.3.2. 01	2011 I 6		Qualificação do aeródromo do Vale do Minho (CERVAL)	C.M.	2011/01/01	2011/12/31		04 07010413		1.000,00	1.000,00	1.000,00	1.000,00							
3.4.			Comércio e turismo							177.500,00	182.500,00	177.500,00	182.500,00					5.000,00		
3.4.1.			Mercados e feiras							55.000,00	110.000,00	55.000,00	110.000,00					55.000,00		
3.4.1. 01	2009 I 22		Beneficiação do Mercado Municipal	C.M.	2009/01/01	2011/12/31	4	04 07010303		55.000,00	110.000,00	55.000,00	110.000,00					55.000,00		
3.4.2.			Turismo							122.500,00	72.500,00	122.500,00	72.500,00					-50.000,00		
3.4.2. 01	2011 I 24		Elaboração do Plano de Desenvolvimento Turístico	C.M.	2011/01/01	2011/12/31		05 070113		12.000,00	12.000,00	12.000,00	12.000,00							
3.4.2. 02	2011 I 23		Loja de Turismo de Vila Nova de Cerveira	C.M.	2011/01/01	2011/12/31		05 070107				10.500,00	10.500,00							
3.4.2. 02	2011 I 23		Loja de Turismo de Vila Nova de Cerveira					05 07011002		110.500,00	60.500,00	100.000,00	50.000,00					-50.000,00		
TOTAL ...										11.629.000,00	11.598.500,00	11.629.000,00	11.598.500,00		1.290.000,00			-30.500,00		

Em ____ de _____ de _____

Em ____ de _____ de _____



Município de Vila Nova de Cerveira



CONTRATAÇÃO ADMINISTRATIVA SITUAÇÃO DOS CONTRATOS

Prestação
de Contas
2011

SITUAÇÃO DOS CONTRATOS										Período de 1 de Janeiro a 31 de Dezembro de 2011										Ano : 2011
MUNICIPIO DE VILA NOVA DE CERVEIRA																				Página : 1
ENTIDADE	CONTRATO			VALOR DO CONTRATO				VISTO DO T.C.			DATA DO PRIMEIRO PAGAMENTO	PAGAMENTOS DA GERÊNCIA				PAGAMENTOS ACUMULADOS				
	Objecto	Data		Trabalhos Normais	Revisão de Preços	Trabalhos a mais	Total	Mod Adj	N.º Reg.	Data		Trabalhos Normais	Revisão de Preços	Trabalhos a mais	Total	Trabalhos Normais	Revisão de Precos	Trabalhos a mais	Total	
SVDI - SERVIÇOS E TECNOLOGIA DE INFORMAÇÃO, LDA GRENKE RENTING, SA CIL - CENTRO DE INFORMATICA, SA BARREIROS & BARREIROS, LDA BP PORTUGAL, SA BARREIROS, COSTA & SAMPAIO, LDA CRONOGRAMA - SISTEMAS INFORMATICA E FORMACAO,LDA TORRE MARCO - COMERCIO DE TRACTORES E ALFAIS AGRICOLAS, SA TMN - TELEC.MOVEIS NACIONAIS,SA BP PORTUGAL, SA DARIO A. G. A. DE SA, LDA	Locação ou aquisição de bens móveis																			
	AD-006-10	FORNECIMENTO DE "COMUNICAÇÕES UNIFICADAS"	2010/03/19	20.500,00			20.500,00	AD			2011/02/21	24.805,00			24.805,00	24.805,00			24.805,00	
	AD-008-11	AQUISIÇÃO DE EQUIPAMENTO PARA OS SERVIÇOS ADMINISTRATIVOS - SERVIÇOS DE OUTSOURCING - PARQUE DE IMPRESSÃO	2011/04/01	67.221,00			67.221,00	AD			2011/08/02	20.670,24			20.670,24	20.670,24			20.670,24	
	AD-009-11	APETRECHAMENTO E INFORMATIZAÇÃO DO ARQUIVO MUNICIPAL - EQUIPAMENTO DE INFORMATICA	2011/02/24	5.792,24			5.792,24	AD			2011/10/31	7.124,46			7.124,46	7.124,46			7.124,46	
	AD-011-10	CENTRO ESCOLAR DA VILA - FORNECIMENTO E COLOCAÇÃO DE VEDAÇÃO E PORTÃO		11.282,00			11.282,00	AD			2011/02/18	8.705,95			8.705,95	8.705,95			8.705,95	
	AD-025-10	FORNECIMENTO CONTINUO DE GAS PROPANO PARA CENTRO ESCOLAR NORTE	2010/08/18	25.584,00			25.584,00	AD			2011/03/01	2.738,77			2.738,77	4.951,49			4.951,49	
	AD-031-10	CENTRO ESCOLAR NORTE - EXECUÇÃO DE BAIXADA ELECTRICA E FORNECIMENTO E INSTALAÇÃO DE MATERIAL CCTV EXTERIOR E INFORMATICO	2010/11/22	39.283,41			39.283,41	AD			2011/04/14	47.532,93			47.532,93	47.532,93			47.532,93	
	AD-034-10	CENTRO ESCOLAR NORTE - EQUIPAMENTO INFORMATICO		12.212,00			12.212,00	AD			2011/05/12	14.776,52			14.776,52	14.776,52			14.776,52	
	AD-040-10	AQUISIÇÃO DE MATERIAL DE TRANSPORTE - TRACTOR E REBOQUE		36.220,00			36.220,00	AD			2011/08/24	43.826,20			43.826,20	43.826,20			43.826,20	
	AD-068-09	TELECOMUNICAÇÕES MÓVEIS PARA MUNICIPIO DE VILA NOVA DE CERVEIRA	2010/08/26	27.000,00			27.000,00	AD			2011/01/07	7.753,03			7.753,03	14.871,00			14.871,00	
AD-095-09	FORNECIMENTO CONTINUO DE GAS PROPANO PARA O CENTRO ESCOLAR DA VILA	2009/09/09	19.776,00			19.776,00	AD			2010/03/12	2.898,13			2.898,13	5.202,71			5.202,71		
AD-134-09	AQUISIÇÃO DE VIATURA NISSAN CABSTAR 35.13 CAB. DUPLA CONFORT/2	2010/01/27	17.443,44			17.443,44	AD			2011/04/14	21.106,56			21.106,56	21.106,56			21.106,56		
JACINTO ANTUNES DA SILVA, S.A. HABIMARANTE - SOCIEDADE DE CONSTRUÇÕES, SA SEBASTIÃO DA ROCHA BARBOSA, LDA URBANOP-URBANIZACOES OBRAS PUBLICAS,LDA SASIL - CONSTRUÇÃO CIVIL E OBRAS PUBLICAS, LDA PREDILETHES - CONSTRUÇÕES UNIPESSOAL, LDA MANUEL DA SILVA PEREIRA & FILHOS, LDA JORGE SOUSA-CONSTRUÇÕES, LDA M.COUTO ALVES, LDA VIANANDAIMES - MONTEGEM E ALUGUER DE ANDAIMES, LDA BETOMINHO - SOCIEDADE DE CONSTRUÇOES SA JORGE SOUSA-CONSTRUÇÕES, LDA AURELIO MARTINS SOBREIRO & FILHOS,SA CONSTRUÇÕES ARTUR ALVES DE FREITAS II, LDA. SASIL - CONSTRUÇÃO CIVIL E OBRAS PUBLICAS, LDA SASIL - CONSTRUÇÃO CIVIL E OBRAS PUBLICAS, LDA	Empreitadas de obras públicas																			
	AD-001-11	CENTRO DE APOIO AS EMPRESAS - 3ª FASE - PAVILHÃO MULTIUSOS - REFORÇO ESTRUTURAL		21.402,84			21.402,84	AD			2011/11/28	14.314,85			14.314,85	14.314,85			14.314,85	
	AD-002-11	BENEFICIAÇÃO E CONSERVAÇÃO DA REDE VIARIA MUNICIPAL - ALARGAMENTO DA TRAVESSA DO AMIAL EM CAMPOS	2011/03/25	18.349,05			18.349,05	AD			2011/11/10	19.299,53			19.299,53	19.299,53			19.299,53	
	AD-003-11	AMPLIAÇÃO E REMODELAÇÃO DAS REDES DE SANEAMENTO BASICO - CONSTRUÇÃO DE PASSAGENS HIDRAULICAS NA BAGOADA EM LOIVO E MANGOEIRO EM GONDAREM	2011/03/02	16.255,00			16.255,00	AD			2011/10/28	17.055,40			17.055,40	17.055,40			17.055,40	
	AD-007-10	Ampliação e Remodelação das Redes de Saneamento Básico ¿ Execução de Travessia de Águas Pluviais na EN 13, na Rotunda de Vila Nova de Cerveira	2010/06/21	10.525,00			10.525,00	AD			2011/03/23	9.301,50			9.301,50	9.301,50			9.301,50	
	AD-007-11	AMPLIAÇÃO E REMODELAÇÃO DAS REDES DE SANEAMENTO BASICO - CONSTRUÇÃO DE PASSAGENS HIDRAULICAS NA ESTRADA MUNICIPAL DA BARROSENA À BAGOADA EM LOIVO	2011/03/23	17.947,50			17.947,50	AD			2011/08/10	18.960,75			18.960,75	18.960,75			18.960,75	
	AD-009-10	BENEFICIAÇÃO E CONSERVAÇÃO DA REDE VIÁRIA MUNICIPAL ¿ DESVIO DE TRAÇADO E PROTECÇÃO DE TALUDE NA ESTRADA QUE LIGA COVAS/ ARGAS ÀS ANTIGAS MINAS NO LUGAR DE VILARES	2010/05/26	31.630,00			31.630,00	AD			2011/01/07	33.527,80			33.527,80	33.527,80			33.527,80	
	AD-011-11	BENEFICIAÇÃO E CONSERVAÇÃO DA REDE VIARIA MUNICIPAL - EXECUÇÃO DE ENTRADAS NA RUA DA CULTURA EM CAMPOS	2011/03/28	7.260,00			7.260,00	AD			2011/11/10	3.970,76			3.970,76	3.970,76			3.970,76	
	AD-012-10	BENEFICIAÇÃO DO PATRIMONIO IMOBILIARIO MUNICIPAL - REMODELAÇÃO DO CORETO DE S. ROQUE - 1ª FASE	2018/08/10	38.524,43			38.524,43	AD			2011/06/03	11.972,70			11.972,70	37.288,54			37.288,54	
	AD-014-10	ARRANJOS URBANISTICOS - PARQUE DE ESTACIONAMENTO JUNTO AO QUARTEL DOS BOMBEIROS VOLUNTARIOS DE VN CERVEIRA	2010/07/15	149.524,22			149.524,22	AD			2011/03/03	107.710,99			107.710,99	158.495,67			158.495,67	
	AD-014-11	BENEFICIAÇÃO DO EDIFICIO DA PISCINA MUNICIPAL - TRABALHOS DE COLOCAÇÃO DE REDE TEXTIL NO EXTERIOR DA PISCINA MUNICIPAL	2011/04/04	36.450,00			36.450,00	AD			2011/05/05	38.637,00			38.637,00	38.637,00			38.637,00	
	AD-015-11	PAVIMENTAÇÃO DA ESTRADA DE LEDO, EM COVAS (LIGAÇÃO DE VILA NOVA DE CERVEIRA A PONTE DE LIMA)	2011/05/23	140.982,10			140.982,10	AD			2011/12/28	15.543,73			15.543,73	15.543,73			15.543,73	
	AD-016-11	BENEFICIAÇÃO DO EDIFICIO DA PISCINA MUNICIPAL - REMODELAÇÃO DE ESPAÇO DA PISCINA MUNICIPAL PARA GINASIO	2011/05/20	20.943,00			20.943,00	AD			2011/12/29	22.199,58			22.199,58	22.199,58			22.199,58	
	AD-018-11	BENEFICIAÇÃO E CONSERVAÇÃO DA REDE VIARIA MUNICIPAL - TRABALHOS DE MOVIMENTAÇÃO DE TERRAS JUNTO A ANTIGA ESCOLA PRIMARIA DE NOGUEIRA	2011/06/06	5.414,60			5.414,60	AD			2011/10/31	5.739,48			5.739,48	5.739,48			5.739,48	
	AD-019-10	BENEFICIAÇÃO DA AV. DO PARQUE E RUA DA MOTA (ANTIGA EN 13), EM GONDAREM - 2ª FASE	2010/09/09	134.183,00			134.183,00	AD			2011/03/16	133.518,24			133.518,24	133.518,24			133.518,24	
	AD-026-11	BENEFICIAÇÃO E CONSERVAÇÃO DA REDE VIARIA MUNICIPAL - VEDAÇÃO DA PASSAGEM HIDRAULICA NO CAMINHO DE VALE DE CIMA, EM LOIVO	2011/08/11	4.275,00			4.275,00	AD			2011/10/28	4.531,50			4.531,50	4.531,50			4.531,50	
	AD-027-11	AMPLIAÇÃO E REMODELAÇÃO DAS REDES DE SANEAMENTO BASICO - CONSTRUÇÃO DE PASSAGEM HIDRAULICA NA ESTRADA MUNICIPAL 516, EM LOIVO	2011/08/11	13.850,00			13.850,00	AD			2011/10/28	14.681,00			14.681,00	14.681,00			14.681,00	

SITUAÇÃO DOS CONTRATOS										Período de 1 de Janeiro a 31 de Dezembro de 2011								Ano : 2011	
MUNICIPIO DE VILA NOVA DE CERVEIRA										Página : 2									
ENTIDADE	CONTRATO			VALOR DO CONTRATO				VISTO DO T.C.			DATA DO PRIMEIRO PAGAMENTO	PAGAMENTOS DA GERÊNCIA				PAGAMENTOS ACUMULADOS			
	Objecto	Data	Trabalhos Normais	Revisão de Preços	Trabalhos a mais	Total	Mod Adj	N.º Reg.	Data	Trabalhos Normais		Revisão de Preços	Trabalhos a mais	Total	Trabalhos Normais	Revisão de Precos	Trabalhos a mais	Total	
MARCO PAULO DA COSTA LAGOA, LDA	AD-028-10	BENEFICIAÇÃO E CONSERVAÇÃO DA REDE VIARIA MUNICIPAL - CONSTRUÇÃO DE MURO NA E.M. 516 EM MANGOEIRO - GONDAREM	2010/09/09	4.363,75		4.363,75	AD				2011/04/07	4.551,11			4.551,11	4.551,11			4.551,11
EUGENIO GONÇALVES DE OLIVEIRA	AD-029-10	BENEFICIAÇÃO DA LIGAÇÃO DO CENTRO HISTORICO À PONTE DA AMIZADE	2010/10/04	59.981,25		59.981,25	AD				2011/04/19	60.939,68			60.939,68	60.939,68			60.939,68
DUQUE E DUQUE TERRAPLANAGENS LDA	AD-029-11	RECONSTRUÇÃO E REPARAÇÃO DAS VIAS AFFECTADAS PELO SANEAMENTO, EM VILA MEÃ	2011/08/01	48.984,00		48.984,00	AD				2011/10/18	51.702,56			51.702,56	51.702,56			51.702,56
CONSTRUÇÕES LONRODRIGUES UNIPessoal, LDA.	AD-030-10	CENTRO ESCOLAR NORTE - ARRANJOS EXTERIORES II	2010/09/09	143.167,00		143.167,00	AD				2011/05/12	150.372,66			150.372,66	150.372,66			150.372,66
SASIL - CONSTRUÇÃO CIVIL E OBRAS PUBLICAS, LDA	AD-032-10	AMPLIAÇÃO E REMODELAÇÃO DAS REDES DE SANEAMENTO BASICO - REDE DE DRENAGEM DE AGUAS PLUVIAIS DO LUGAR DA ESPINHOSA / EM 516 EM SOPO	2010/09/13	36.198,00		36.198,00	AD				2011/03/31	11.538,10			11.538,10	38.094,28			38.094,28
ELIAS MOREIRA MONTEIRO, LDA	AD-036-10	BENEFICIAÇÃO E CONSERVAÇÃO DA REDE VIARIA MUNICIPAL - AV. ABILIO AREAL E ESTRADA DA NOSSA SRA. DA ENCARNAÇÃO, EM LOVELHE E PRAÇA DE S.SEBASTIÃO EM CAMPOS	2010/12/07	52.403,77		52.403,77	AD				2011/11/14	28.484,31			28.484,31	28.484,31			28.484,31
INMETRO,CONSTRUCOES,LDA	AD-037-10	CENTRO ESCOLAR DA VILA - VENTILAÇÕES	2010/10/22	1.280,00		1.280,00	AD				2011/09/30	1.356,80			1.356,80	1.356,80			1.356,80
SASIL - CONSTRUÇÃO CIVIL E OBRAS PUBLICAS, LDA	AD-039-10	AMPLIAÇÃO E REMODELAÇÃO DAS REDES DE SANEAMENTO BASICO - REDE DE DRENAGEM DE AGUAS PLUVIAIS DA RUA DO COLEGIO À RIBEIRA DE CHAQUEL, EM CAMPOS	2010/11/16	37.375,00		37.375,00	AD				2011/02/07	36.755,50			36.755,50	36.755,50			36.755,50
MLGIA - GALERIA INTERNACIONAL DE ARTE	AD-044-11	REQUALIFICAÇÃO E VALORIZAÇÃO DE PARQUES E ESPAÇOS VERDES DO CONCELHO - CONSTRUÇÃO DE FUNDAÇÕES PARA ESTRUTURA A COLOCAR EM ESPAÇO JUNTO À ROTINDA DA ENTRADA NORTE DA VILA	2011/09/07	16.116,00		16.116,00	AD				2011/11/04	17.082,96			17.082,96	17.082,96			17.082,96
BRICANTEL - COM. MATERIAL ELECTRICO BRAGANCA, LDA	AD-045-10	CENTRO ESCOLAR DA VILA - ESPAÇO PARA EQUIPAMENTOS LÚDICOS	2010/12/07	8.321,60		8.321,60	AD				2011/08/24	8.820,90			8.820,90	8.820,90			8.820,90
ANTONIO FREITAS CUNHA	AD-046-10	BENEFICIAÇÃO E CONSERVAÇÃO DA REDE VIÁRIA MUNICIPAL - EXECUÇÃO DE MUROS DE SUPORTE E BENEFICIAÇÃO DE PASSAGEM HIDRAULICA NO CAMINHO DE GUIA/BOIA/GOSENDES EM SAPARDOS	2011/06/09	48.850,00		48.850,00	AD				2011/07/05	51.781,00			51.781,00	51.781,00			51.781,00
URBANOP-URBANIZACOES OBRAS PUBLICAS,LDA	AD-047-10	PAVIMENTAÇÃO DA RUA DE LAMOSAS E RUA DE CRISTELOS EM NOGUEIRA	2011/03/11	105.820,70		105.820,70	AD				2011/12/06	31.238,47			31.238,47	31.238,47			31.238,47
XGRAN - COMERCIO DE INERTES E GRANITOS, LDA	AD-048-10	EXECUÇÃO DE PASSEIOS NA ANTIGA EN 13 - EM REBOREDA	2011/01/24	63.942,50		63.942,50	AD				2011/07/25	67.607,86			67.607,86	67.607,86			67.607,86
DUQUE E DUQUE TERRAPLANAGENS LDA	AD-049-10	AMPLIAÇÃO E REMODELAÇÃO DAS REDES DE SANEAMENTO BASICO - REDE DE DRENAGEM DE AGUAS PLUVIAIS NA RUA DO COLEGIO EM CAMPOS	2011/01/24	21.086,00		21.086,00	AD				2011/03/23	22.351,16			22.351,16	22.351,16			22.351,16
A.VENTURA - SOC.CONST.DO MINHO,LDA	AD-050-10	BENEFICIAÇÃO E CONSERVAÇÃO DA REDE VIARIA MUNICIPAL - RECONSTRUÇÃO DE MURO NA RUA DE SÃO PEDRO DE RATES EM VN CERVEIRA	2011/01/24	6.200,00		6.200,00	AD				2011/08/05	6.572,00			6.572,00	6.572,00			6.572,00
AURELIO MARTINS SOBREIRO & FILHOS,SA	AD-055-09	AMPLIAÇÃO DAS REDES DE SANEAMENTO BASICO - ESTAÇÃO ELEVATORIA DA RUA DE S. SEBASTIAO EM REBOREDA	2009/07/24	23.731,08		23.731,08	AD				2011/08/18	25.154,94			25.154,94	25.154,94			25.154,94
VAGAZUL, LDA	AD-079-09	BENEFICIAÇÃO E CONSERVAÇÃO DA REDE VIARIA MUNICIPAL - PAVIMENTAÇÃO DO CAMINHO DE CABRAL E PAVIMENTAÇÃO DO CAMINHO DE LIGAÇÃO ENTRE A EM 516 E A ESPINHOSA, EM SOPO	2009/09/17	131.869,35		131.869,35	AD				2009/11/11	31.362,86			31.362,86	117.015,05			117.015,05
HABIMARANTE - SOCIEDADE DE CONSTRUÇÕES, SA	AD-113-09	PAVIMENTAÇÃO DO CAMINHO DA GARDINHEIRA AO LUGAR DO LOMBO EM LOIVO	2010/01/28	120.891,55		120.891,55	AD				2011/02/08	69.876,77			69.876,77	125.723,60			125.723,60
CONSTRUCIONES OBRAS Y VIALES, SA	AD-123-09	PAVIMENTAÇÃO DA RUA DA FRIGINHA, EM LOIVO	2010/01/19	36.851,25		36.851,25	AD				2011/11/14	1.945,10			1.945,10	24.625,60			24.625,60
CONSTRUCOES REFOIENSE, LDA	CP-001-11	INCUBADORA DAS INDUSTRIAS CRIATIVAS / BIENAL DE CERVEIRA	2011/03/31	376.392,87		376.392,87	CPN	610	2011/04/12	2011/09/22	77.371,98			77.371,98	77.371,98				77.371,98
SASIL - CONSTRUÇÃO CIVIL E OBRAS PUBLICAS, LDA	CP-003-10	AMPLIAÇÃO E REMODELAÇÃO DAS REDES DE SANEAMENTO BASICO - SANEAMENTO DO POLO INDUSTRIAL DE CORNES - LIGAÇÃO A REDE EXISTENTE	2011/03/11	73.355,50		73.355,50	A				2011/08/30	54.629,75			54.629,75	54.629,75			54.629,75
GONCALVES & CACHADINHA,SA.	CP-005-09	PARQUE EMPRESARIAL DE VILA NOVA DE CERVEIRA/REQUALIFICAÇÃO DAS ZONAS INDUSTRIAIS-REQUALIFICAÇÃO URBANISTICA E AMBIENTAL DAS ZONAS INDUSTRIAIS DE CERVEIRA - POLO I - 1ª FASE	2009/12/22	743.012,10		743.012,10	a	2205	2009/12/04	2011/02/16	514.197,18			514.197,18	751.094,16				751.094,16
JACINTO ANTUNES DA SILVA, S.A.	CP-006-09	CENTRO DE AOPIO AS EMPRESAS - 3ª FASE - PAVILHAO MULTIUSOS	2009/12/14	1.794.809,67		1.794.809,67	A	2188	2009/11/27	2010/04/30	340.272,09			340.272,09	969.475,85				969.475,85
CONSTRUÇOES REFOIENSE, LDA	CP-007-09	Avenida das Comunidades - Regeneração Urbana da Entrada Norte da Vila	2010/07/07	1.998.262,70		1.998.262,70	CPN	944	2010/07/20	2011/02/18	946.722,58			946.722,58	946.722,58				946.722,58
GONCALVES & CACHADINHA,SA.	CP-009-09	PARQUE EMPRESARIAL DE VILA NOVA DE CERVEIRA/REQUALIFICAÇÃO DAS ZONAS INDUSTRIAIS - REQUALIFICAÇÃO URBANISTICA E AMBIENTAL DAS ZONAS INDUSTRIAIS DE CERVEIRA - POLO I - 2ª FASE		218.007,18		218.007,18	A				2011/05/12	89.241,21			89.241,21	206.593,56			206.593,56
SASIL - CONSTRUÇÃO CIVIL E OBRAS PUBLICAS, LDA	CP-010-09	IMPLEMENTAÇÃO DE SISTEMA DE AGUAS RESIDUAIS DOMESTICAS NA FREGUESIA DE COVAS - 1ª FASE	2010/05/26	96.030,70		96.030,70	A				2011/03/01	44.253,63			44.253,63	88.266,48			88.266,48
Outros contratos																			
A.VENTURA - SOC.CONST.DO MINHO,LDA	AD-006-11	ESCOLA EB 2,3/S DE V.N.CERVEIRA - REMODELAÇÃO DO PAVILHÃO	2011/04/07	17.448,36		17.448,36	AD				2011/08/05	18.170,90			18.170,90	18.170,90			18.170,90
CONSTRUÇÕES LONRODRIGUES UNIPessoal, LDA.	AD-023-11	BENEFICIAÇÃO DO EDIFICIO DOS PASSOS DO CONCELHO - REMODELAÇÃO INTERIOR DO EDIFICIO	2011/07/08	146.604,00		146.604,00	AD				2011/12/22	18.936,90			18.936,90	18.936,90			18.936,90
BRICANTEL - COM. MATERIAL ELECTRICO BRAGANCA, LDA	AD-024-10	CENTRO ESCOLAR NORTE - ARRANJOS EXTERIORES I	2010/09/09	50.556,80		50.556,80	AD				2011/04/27	53.590,21			53.590,21	53.590,21			53.590,21

SITUAÇÃO DOS CONTRATOS										Período de 1 de Janeiro a 31 de Dezembro de 2011				Ano : 2011 Página : 4					
ENTIDADE	CONTRATO		VALOR DO CONTRATO				VISTO DO T.C.			DATA DO PRIMEIRO PAGAMENTO	PAGAMENTOS DA GERÊNCIA				PAGAMENTOS ACUMULADOS				
	Objecto	Data	Trabalhos Normais	Revisão de Preços	Trabalhos a mais	Total	Mod Adj	N.º Reg.	Data		Trabalhos Normais	Revisão de Preços	Trabalhos a mais	Total	Trabalhos Normais	Revisão de Precos	Trabalhos a mais	Total	
JORGE AUGUSTO SILVA RODRIGUES	AD-043-10 TECNICO SUPERIOR DE DESPORTO		28.800,00			28.800,00	AD				2011/02/15	9.600,00			9.600,00	9.600,00			9.600,00
HELDER RENATO ENCARNACAO ARAUJO	AD-044-10 TECNICO SUPERIOR DE HIGIENE E SEGURANCA NO TRABALHO		43.200,00			43.200,00	AD				2011/02/01	14.400,00			14.400,00	14.400,00			14.400,00
VEFA TRAVEL VIAJES Y TURISMO, LDA	AD-047-11 ANIMAÇÃO SOCIAL "DAR VIDA AOS ANOS" - CONVIVIO ANUAL DE IDOSOS - 2011		21.996,95			21.996,95	AD				2011/11/04	25.830,00			25.830,00	25.830,00			25.830,00
NPPRO - SOCIEDADE UNIPESSOAL, LDA	AD-051-10 PROGRAMA MUNICIPAL DE ANIMAÇÃO E PROMOÇÃO CULTURAL - ALUGUER DE MATERIAL AUDIOVISUAL E ESPECTACULO		19.800,00			19.800,00	AD				2011/03/25	24.354,00			24.354,00	24.354,00			24.354,00
CERVMUSIC UNIPESSOAL, LDA	AD-051-11 PROGRAMA DE ENRIQUECIMENTO CURRICULAR NO 1ª CICLO DO ENSINO BÁSICO - MUSICA	2011/11/02	13.500,00			13.500,00	AD				2011/11/15	3.248,33			3.248,33	3.248,33			3.248,33
AUTO VIAÇÃO MELGAÇO, LDA	AD-052-10 PRESTAÇÃO DE SERVIÇOS "TRANSPORTE ESPECIAL ESCOLAR"	2011/01/03	30.160,00			30.160,00	AD				2011/07/11	31.969,60			31.969,60	31.969,60			31.969,60
CLUBE CELTAS DO MINHO	AD-052-11 AJUSTE DIRECTO - PROGRAMA DE ENRIQUECIMENTO CURRICULAR NO 1º CICLO DO ENSINO BÁSICO - ACTIVIDADE FISICA E DESPORTIVA	2011/09/26	23.400,00			23.400,00	AD				2011/12/21	3.732,30			3.732,30	3.732,30			3.732,30
MEDIATISSIMO - PRODUÇÕES UNIPESSOAL, LDA	AD-053-11 PROGRAMA DE ENRIQUECIMENTO CURRICULAR NO 1º CICLO DO ENSINO BÁSICO - ARTES	2011/10/26	15.950,00			15.950,00	AD				2011/11/15	5.457,51			5.457,51	5.457,51			5.457,51
RASGOS DE ORIGINALIDADE ECOLOGICOS UNIPESSOAL, LDA	AD-060-11 PRESTAÇÃO DE SERVICOS NA MODALIDADE DE ANENÇA PARA UM TECNICO SUPERIOR DE ECOLOGIA E PAISAGISMO		14.400,00			14.400,00	AD				2011/12/29	1.476,00			1.476,00	1.476,00			1.476,00
CLUBE CELTAS DO MINHO	AD-100-99 DESENVOLVIMENTO DE ACTIVIDADE DE ENRIQUECIMENTO CURRICULAR NO 1º CILCO DO ENSINO BÁSICO - ACTIVIDADE FISICA E DESPORTIVA	2009/10/09	59.800,00			59.800,00	AD				2009/11/12	16.289,00			16.289,00	50.921,00			50.921,00
COOPETAPE-COOPERATIVA DE ENSINO, C.R.L.	AD-105-09 AJUSTE DIRECTO - "DESENVOLVIMENTO DE ACTIVIDADE DE ENRIQUECIMENTO CURRICULAR NO 1º CILCO DO ENSINO BÁSICO - ACTIVIDADE ARTES PLASTICAS - PARTE DO ANO LECTIVO 2009/2010	2009/09/09	34.100,00			34.100,00	AD				2010/01/22	13.981,00			13.981,00	27.497,00			27.497,00
CERVMUSIC UNIPESSOAL, LDA	AD-106-09 PROGRAMA DE ENRIQUECIMENTO CURRICULAR NO 1º CICLO DO ENSINO BÁSICO - MUSICA	2009/09/09	28.800,00			28.800,00	AD				2009/10/30	9.461,16			9.461,16	30.464,12			30.464,12
BERNARDO & BERNARDO CONSULTING ARQUITECTURA E ENGENHARIA, SA	CP-004-10 BENEFICIAÇÃO DO EDIFÍCIO DA PISCINA MUNICIPAL e ELABORAÇÃO DO PROJECTO DE EXECUÇÃO E REQUALIFICAÇÃO GLOBAL DA PISCINA MUNICIPAL E DA AREA ENVOLVENTE	2011/05/25	32.500,00			32.500,00	CPN				2011/11/25	7.995,00			7.995,00	7.995,00			7.995,00
LUSITANIA COMPANHIA SEGUROS,SA	CPI CONCURSO PUBLICO INTERNACIONAL PARA AQUISIÇÃO DE APOLICES DE SEGUROS	2011/01/01	123.097,94			123.097,94	H				2011/03/14	71.298,85			71.298,85	71.298,85			71.298,85
PROLOGICA - SISTEMAS INFORMATICOS, SA	CPU LICENCIAMENTO, ACTUALIZAÇÃO E MANUTENÇÃO DE SOFTWARE	2010/03/18	58.216,35			58.216,35	CPU				2011/05/23	23.868,70			23.868,70	47.155,24			47.155,24
COOPETAPE-COOPERATIVA DE ENSINO, C.R.L.	CPU-001-10 PROGRAMA DE ENRIQUECIMENTO CURRICULAR NO 1.º CICLO DO ENSINO BASICO - INGLES	2010/09/09	90.060,00			90.060,00	CPU				2011/03/23	21.254,16			21.254,16	21.254,16			21.254,16
Total			12.620.283,48			12.620.283,48						5.735.232,44			5.735.232,44	9.099.439,07			9.099.439,07

Nota: Apresenta apenas os contratos que tiveram execução financeira no exercício



Município de Vila Nova de Cerveira



TRANSFERÊNCIAS CORRENTES - DESPESA

Prestação
de Contas
2011

Disposições Legais	Entidade Beneficiária	Classif. Economica	Transferências Efectuadas	Observações
LEI N.º169/99, DE 18/09	ABILIO SENRA DA ROCHA	040802	40,45	
LEI N.º169/99, DE 18/09	ADECUS - ASSOCIACAO DESPORTIVA CULTURAL SAPARDOS	040701	2.500,00	
LEI N.º169/99, DE 18/09	ADEIXA - ASSOCIAÇÃO DE DANÇA DO EIXO ATLANTICO	040701	13.000,00	
LEI N.º169/99, DE 18/09	ADSL-ASSO.DESENVOLVIMENTO LOCAL V.N.C.	040701	7.500,00	
LEI N.º169/99, DE 18/09	AGRUPAMENTO DE ESCOLAS DE V.N.CERVEIRA	04050108	13.050,00	
LEI N.º169/99, DE 18/09	ALEXANDRA MARIA DA COSTA LOPES	040802	1.455,00	
LEI N.º169/99, DE 18/09	ALMERINDA TENEDORIO	040802	71,77	
LEI N.º169/99, DE 18/09	ANTONIO ALVES SILVA	040802	8,10	
LEI N.º169/99, DE 18/09	ANTONIO JOSE GARCIA SILVA	040802	36,91	
LEI N.º169/99, DE 18/09	ASSOCIACAO CULTURAL LOVELHE	040701	11.000,00	
LEI N.º169/99, DE 18/09	ASSOCIACAO DE ARTESANATO DO VALE DO MINHO	040701	500,00	
LEI N.º169/99, DE 18/09	ASSOCIACAO DESPORTIVA CULTURAL JUVENTUDE CERVEIRA	040701	22.500,00	
LEI N.º169/99, DE 18/09	ASSOCIACAO DESPORTIVA DE CAMPOS	040701	21.500,00	
LEI N.º169/99, DE 18/09	ASSOCIAÇÃO CULTURAL E RECREATIVA DO DIVINO SALVADOR DE COVAS	040701	1.000,00	
LEI N.º169/99, DE 18/09	ASSOCIAÇÃO CULTURAL E RECREATIVA MINHO NA VILA	040701	2.000,00	
LEI N.º169/99, DE 18/09	ASSOCIAÇÃO DE PRODUTORES FLORESTAIS DO VALE DO MINHO	040701	28.513,56	
LEI N.º169/99, DE 18/09	ASSOCIAÇÃO COMEDIAS DO MINHO	040701	24.000,00	
LEI N.º169/99, DE 18/09	ASSOCIAÇÃO CULTURAL CONVENTO DE S. PAIO	040701	50.000,00	
LEI N.º169/99, DE 18/09	ASSOCIAÇÃO CULTURAL E RECREATIVA BOMBOS S.TIAGO	040701	2.000,00	
LEI N.º169/99, DE 18/09	ASSOCIAÇÃO CULTURAL MORRACEIRA	040701	4.500,00	
LEI N.º169/99, DE 18/09	ASSOCIAÇÃO DE PAIS ECARREGADOS EDUCAÇÃO DA ETAPVM	040701	250,00	
LEI N.º169/99, DE 18/09	ASSOCIAÇÃO DO VOLEIBOL CLUBE DE CERVEIRA	040701	500,00	
LEI N.º169/99, DE 18/09	BERNARDETE DE LURDES ARAUJO ESTEVES SANCHES	040802	53,28	
LEI N.º169/99, DE 18/09	CENTRO DE CULTURA DE CAMPOS	040701	9.000,00	
LEI N.º169/99, DE 18/09	CENTRO PAROQUIAL E SOCIAL COVAS	040701	13.633,10	
LEI N.º169/99, DE 18/09	CENTRO PAROQUIAL P.S.CULT.REBOREDA	040701	3.500,00	
LEI N.º169/99, DE 18/09	CENTRO SOCIAL PAROQUIAL DE CAMPOS	040701	3.500,00	
LEI N.º169/99, DE 18/09	CENTRO SOCIAL PAROQUIAL DE LOVELHE	040701	1.000,00	
LEI N.º169/99, DE 18/09	CENTRO SOCIAL PAROQUIAL GONDAREM E SOPO	040701	2.000,00	
LEI N.º169/99, DE 18/09	CERVARIA - ASSOCIAÇÃO, CULTURAL E RECREATIVA	040701	7.500,00	
LEI N.º169/99, DE 18/09	CERVEIRA FUTSAL CLUBE	040701	1.000,00	
LEI N.º169/99, DE 18/09	CLUBE CELTAS DO MINHO	040701	500,00	
LEI N.º169/99, DE 18/09	CLUBE DESPORTIVO DE CERVEIRA	040701	48.000,00	
LEI N.º169/99, DE 18/09	COMISSAO DE FESTAS CONCELHIAS DE V.N.CERVEIRA	040701	38.000,00	
LEI N.º169/99, DE 18/09	COMUNIDADE INTERMUNICIPAL DO MINHO-LIMA	04050104	26.722,65	
LEI N.º169/99, DE 18/09	COMUNIDADE INTERMUNICIPAL DO VALE DO MINHO	04050104	1.530,00	
LEI N.º169/99, DE 18/09	CORAL POLIFONICO DE VILA NOVA DE CERVEIRA	040701	2.000,00	
LEI N.º169/99, DE 18/09	CORPO NACIONAL DE ESCUTAS	040701	1.000,00	
LEI N.º169/99, DE 18/09	DANIELA FILOMENA COSTA DURO	040802	1.455,00	
LEI N.º169/99, DE 18/09	DORINDA SILVA ARAUJO	040802	5,96	
LEI N.º169/99, DE 18/09	ELISA ALEXANDRE LAGES DIAS	040802	1.455,00	
LEI N.º169/99, DE 18/09	ELISABETE MEJIAS RODRIGUES	040802	1.455,00	
LEI N.º169/99, DE 18/09	FELISBELA ANJOS CUNHA FERNANDES	040802	5,61	
LEI N.º169/99, DE 18/09	FRANCELINA ROSA ESTEVES	040802	10,83	
LEI N.º169/99, DE 18/09	FUNDAÇÃO BIENAL DE ARTE DE CERVEIRA	040701	100.000,00	
LEI N.º169/99, DE 18/09	IDALINA DE SOUSA FERNANDES ALVES	040802	49,99	
LEI N.º169/99, DE 18/09	IOLANDA CARVALHO CORREIA	040802	1.455,00	
LEI N.º169/99, DE 18/09	ISABEL TENEDORIO GOMES PINTO	040802	43,50	
LEI N.º169/99, DE 18/09	JAIME JOAQUIM SOEIRO	040802	32,88	
LEI N.º169/99, DE 18/09	JOGOSDARTE - ASSOCIAÇÃO CULTURAL	040701	1.000,00	
LEI N.º169/99, DE 18/09	JOSE MARIA CUNHA PACHECO	040802	16,68	
LEI N.º169/99, DE 18/09	JOSE MARIA ROCHA PEREIRA	040802	15,25	
LEI N.º169/99, DE 18/09	JOSÉ FERREIRA DE SOUSA	040802	31,35	
LEI N.º169/99, DE 18/09	JUNTA DE FREGUESIA DE MENTRESTIDO	04050102	7.000,00	
LEI N.º169/99, DE 18/09	JUNTA DE FREGUESIA DE SOPO	04050102	4.500,00	
LEI N.º169/99, DE 18/09	MANUEL ARAUJO CASTIM	040802	33,84	
LEI N.º169/99, DE 18/09	MANUEL GONCALVES CAPELA	040802	14,66	
LEI N.º169/99, DE 18/09	MANUEL JOAQUIM LOPES	040802	17,98	
LEI N.º169/99, DE 18/09	MANUEL SOBROSA	040802	20,48	
LEI N.º169/99, DE 18/09	MARCIA DANIELA PEREIRA ARAUJO	040802	1.455,00	
LEI N.º169/99, DE 18/09	MARIA DAS DORES FREITAS GONCALVES	040802	37,86	
LEI N.º169/99, DE 18/09	MARIA DE FATIMA AFONSO DA COSTA	040802	24,55	
LEI N.º169/99, DE 18/09	MARIA GLORIA SILVA ARAUJO SOBROSA	040802	67,02	
LEI N.º169/99, DE 18/09	MARIA JOAO LEAL ROMEU	040802		
LEI N.º169/99, DE 18/09	MARIA JULIA COSTA ALVES	040802	17,58	
LEI N.º169/99, DE 18/09	MARIA ROSA FRANCO DA SILVA	040802	22,83	
LEI N.º169/99, DE 18/09	MARIO ACACIO DA CUNHA	040802	13,76	
LEI N.º169/99, DE 18/09	MOTOR CLUBE DE GUIMARÃES	040701	3.500,00	
LEI N.º169/99, DE 18/09	PEDAL'ARTE - ASSOCIAÇÃO DE CICLOTURISMO DE V. N. CERVEIRA	040701	500,00	
LEI N.º169/99, DE 18/09	PROJECTO - NUCLEO DE DESENVOLVIMENTO CULTURAL	040701	2.000,00	
LEI N.º169/99, DE 18/09	RANCHO FOLCLORICO DA CASA DO POVO DE BARBEITA	040701	6.000,00	
LEI N.º169/99, DE 18/09	RANCHO FOLCLORICO DE SOPO	040701	2.000,00	
LEI N.º169/99, DE 18/09	RANCHO FOLCLORICO E ETNOGRAFICO REBOREDA	040701	3.900,00	
LEI N.º169/99, DE 18/09	RANCHO FOLCLORICO INFANTIL DE GONDAREM	040701	2.500,00	
LEI N.º169/99, DE 18/09	ROSA DA SILVA FREITAS	040802	3,21	
LEI N.º169/99, DE 18/09	ROSA DE FÁTIMA MELO ESTEVES PACHECO	040802	4,52	
LEI N.º169/99, DE 18/09	ROSA ENCARNACAO LOPES G. AMORIM	040802	13,85	

Disposições Legais	Entidade Beneficiária	Classif. Econômica	Transferências Efetuadas	Observações
LEI N.º169/99, DE 18/09	RUI MIGUEL BOUCA RIBEIRO	040802	1.455,00	
LEI N.º169/99, DE 18/09	SARA CRISTINA CONDE RODRIGUES	040802		
LEI N.º169/99, DE 18/09	SARA ESTEVES GONCALVES	040802	12,29	
LEI N.º169/99, DE 18/09	UNISENIOR, UNIVERSIDADE SENIOR DE CERVEIRA	040701	8.550,00	
LEI N.º169/99, DE 18/09	VANIA MARLISE LOUREIRO CORREIA	040802	1.455,00	
	Total		517.016,30	



Município de Vila Nova de Cerveira



TRANSFERÊNCIAS DE CAPITAL - DESPESA

Prestação
de Contas
2011

Disposições Legais	Entidade Beneficiária	Classif. Econômica	Transferências Efectuadas	Observações
LEI N.º169/99, DE 18/09	AGRUPAMENTO DE ESCOLAS DE V.N.CERVEIRA	080701	10.000,00	
LEI N.º169/99, DE 18/09	ANTONIO JOSE GARCIA SILVA	080802	4.735,50	
LEI N.º169/99, DE 18/09	ASSOC. H. BOMBEIROS VOLUNTARIOS V.N.C.	080701	80.000,00	
LEI N.º169/99, DE 18/09	ASSOCIAÇÃO CULTURAL E RECREATIVA DO DIVINO SALVADOR DE COVAS	080701	1.000,00	
LEI N.º169/99, DE 18/09	CLUBE DE CACA E PESCA DE VILA NOVA DE CERVEIRA	080701	1.105,42	
LEI N.º169/99, DE 18/09	COMUNIDADE INTERMUNICIPAL DO MINHO-LIMA	08050104	25.955,44	
LEI N.º169/99, DE 18/09	FABRICA DA IGREJA PAROQUIAL DE S. PANTALEAO DE CORNES	080701	5.000,00	
LEI N.º169/99, DE 18/09	FABRICA IGREJA PAROQUIAL Sta CRISTINA MENTRESTIDO	080701	5.000,00	
LEI N.º169/99, DE 18/09	FREGUESIA CANDEMIL	08050102	13.894,70	
LEI N.º169/99, DE 18/09	FREGUESIA DE CAMPOS	08050102	20.433,60	
LEI N.º169/99, DE 18/09	FREGUESIA DE COVAS	08050102	22.579,02	
LEI N.º169/99, DE 18/09 \LEI N.º169/99, DE 18/09 \LEI N.º169/99, DE 18/09	FREGUESIA DE LOVELHE	08050102	14.741,47	
LEI N.º169/99, DE 18/09	FREGUESIA DE REBORDA	08050102	20.929,39	
LEI N.º169/99, DE 18/09	FREGUESIA DE SAPARDOS	08050102	14.848,25	
LEI N.º169/99, DE 18/09	FREGUESIA DE VILA MEA	08050102	13.127,99	
LEI N.º169/99, DE 18/09	FREGUESIA DE VILA NOVA CERVEIRA	08050102	22.542,87	
LEI N.º169/99, DE 18/09	FUNDAÇÃO BIENAL DE ARTE DE CERVEIRA	080701	65.000,00	
LEI N.º169/99, DE 18/09	JUNTA DE FREGUESIA DE CORNES	08050102	15.418,20	
LEI N.º169/99, DE 18/09	JUNTA DE FREGUESIA DE GONDAR	08050102	17.067,16	
LEI N.º169/99, DE 18/09	JUNTA DE FREGUESIA DE GONDAREM	08050102	24.521,13	
LEI N.º169/99, DE 18/09	JUNTA DE FREGUESIA DE LOIVO	08050102	18.662,60	
LEI N.º169/99, DE 18/09	JUNTA DE FREGUESIA DE MENTRESTIDO	08050102	13.492,15	
LEI N.º169/99, DE 18/09	JUNTA DE FREGUESIA DE NOGUEIRA	08050102	17.861,39	
LEI N.º169/99, DE 18/09	JUNTA DE FREGUESIA DE SOPO	08050102	93.570,04	
LEI N.º169/99, DE 18/09	MARIA EMILIA GONCALVES CARVALHA ABREU	080802	3.198,00	
LEI N.º169/99, DE 18/09	SANTA CASA DA MISERICORDIA V.N.CERVEIRA	080701	10.000,00	
	Total		554.684,32	



Município de Vila Nova de Cerveira



TRANSFERÊNCIAS CORRENTES - RECEITA

Prestação
de Contas
2011

Disposições Legais	Entidade Financiadora	Classific. Econômica	Transferências orçadas	Transferências obtidas	Observações
LEI N.º2/2007, DE 15/01	CENTRO EMPREGO VALENCA	060307		7.432,21	
LEI N.º2/2007, DE 15/01	CEVAL - CONSELHO EMPRESARIAL DOS VALES DO LIMA E MINHO	060701		1.225,00	
LEI N.º2/2007, DE 15/01	CIENCIA VIVA - AGENCIA NACIONAL PARA A CULTURA CIENTIFICA E TECNOLOGICA	060306		3.080,66	
LEI N.º2/2007, DE 15/01	DIRECCAO-GERAL DAS AUTARQUIAS LOCAIS	06030101		3.499.346,00	
LEI N.º2/2007, DE 15/01	DIRECCAO-GERAL DAS AUTARQUIAS LOCAIS	06030102		128.840,00	
LEI N.º2/2007, DE 15/01	DIRECCAO-GERAL DAS AUTARQUIAS LOCAIS	06030103		85.538,00	
DECRETO-LEI N.º 299/84, 09/05	DIRECCAO-GERAL DAS AUTARQUIAS LOCAIS	06030199		36.488,00	
DESPACHO N.º2251/2005, 09/05	DREN - DIRECCAO REG.EDUCACAO NORTE	060307		289.232,04	
DECRETO-LEI N.º144/2008, DE 28/07	GABINETE DE GESTÃO FINANCEIRA DO MINISTÉRIO EDUCAÇÃO	060307		641.746,63	
LEI N.º2/2007, DE 15/01	IFADAP - INST.FIN.AP.DESENV.AGRICULT.PESCAS	06030199		485,52	
LEI N.º 2/2007, DE 15/01	INSTITUTO DA SEGURANCA SOCIAL, I.P.	060307		10.926,73	
LEI N.º2/2007, DE 15/01	VM URBE - ASSOC.DESENVOL.CENTROS URBANOS VALE DO MINHO	060701		1.802,10	
	Total			4.706.142,89	



Município de Vila Nova de Cerveira



TRANSFÊRENCIAS DE CAPITAL - RECEITA

Prestação
de Contas
2010

Disposições Legais	Entidade Financiadora	Classific. Económica	Transferências orçadas	Transferências obtidas	Observações
DECRETO-LEI N.º312/2007, DE 17/09	COMISSÃO DE COORDENAÇÃO E DESENVOLVIMENTO REGIONAL DO NORTE	10030702		3.463.018,33	
DECRETO-LEI N.º312/2007, DE 17/09	CONSELLERIA DE MEDIO AMBIENTE DE LA XUNTA DE GALICIA	10030701		4.341,93	
LEI N.º2/2007, DE 15/01	DIRECCAO-GERAL DAS AUTARQUIAS LOCAIS	10030101		2.332.897,00	
DECRETO-LEI N.º312/2007, DE 17/09	ESTRUTURA DE MISSÃO PARA O PROGRAMA OPERACIONAL TEMATICO POTENCIAL HUMANO	10030702		14.123,25	
DECRETO-LEI N.º312/2007, DE 17/09	INSTITUTO FINANCEIRO PARA DESENVOLVIMENTO REGIONAL	10030702		141.091,60	
	Total			5.955.472,11	



Município de Vila Nova de Cerveira



EMPRÉSTIMOS

Prestação
de Contas
2011

Mapa de Empréstimos (a)

Município de Vila Nova de Cerveira

Ano: 2011

Caracterização do Empréstimo	Data de aprovação pela A.M.	Data de contratação do empréstimo	Prazo do contrato	Anos decorridos	Visto do TC		Finalidade do Empréstimo (c)	Capital		Taxa de juro		Encargos do ano				Encargos do ano vencidos e não pagos	Dívida em 01 de Janeiro	Dívida em 31 de Dezembro	Obs.
					N.º Reg	Data		Contratado	Utilizado	Inicial	Actual	Amortização	Juros	Total	Juros de mora				
Curto Prazo (b)																			
Total																			
Médio e Longo Prazo (b)																			
Caixa Geral de Depósitos	23-12-96	02-01-97	25	10	77884	23-12-96	Habitação Social	704.436,72	704.436,72	7,25	0,900	30.001,64	4.843,24	34.844,88			447.229,78	417.228,14	I al c), n.º6, art.º24 - Lei n.º
Caixa Geral de Depósitos	29-06-01	03-09-01	25	9	3154	09-09-01	Hab. Soc. Reforço	819.356,54	819.356,54	8,00	0,900	34.577,07	4.202,36	5.495,04			515.434,85	480.857,78	I al c), n.º6, art.º24 - Lei n.º
Caixa Geral de Depósitos	17-09-99	29-12-99	15	9	200	06-09-01	Viação Rural	263.814,21	263.814,21	7,25	2,690	21.489,56	2.185,09	23.674,65			100.618,28	79.128,72	I art.º 32 - Lei 42/98
Caixa Geral de Depósitos	17-09-99	29-12-99	15	9	200		Viação Rural	163.605,71	163.605,71	8,00	2,690	13.326,85	1.355,10	14.681,95			62.398,91	49.072,06	I art.º 32 - Lei 42/98
Caixa Geral de Depósitos	23-02-01	05-09-01	20	9			Intempéries	399.038,32	399.038,32	2,20	0,900	25.643,84	2.748,69	28.392,53			265.663,42	240.019,58	I al b), n.º6, art.º24 - Lei n.º
Caixa Agrícola	20-12-02	27-12-02	20	7	000025	06-02-03	Obras Co-financiadas	630.000,00	630.000,00	2,52	1,410	39.045,83	9.843,78	48.889,61			544.306,58	505.260,75	N
Caixa Geral de Depósitos	30-04-04	19-11-04	20	5	002735	13-01-05	Obras do PPI	610.000,00	300.000,00	3,39	1,240	16.509,27	4.117,23	20.626,50			237.929,84	221.420,57	N
Caixa Geral de Depósitos	09-06-05	20-10-05	20	3	002762	06-12-05	Obras do PPI	600.000,00	300.000,00	2,30	0,990	17.085,17	3.602,66	20.687,83			258.352,12	241.266,95	N
Caixa Geral de Depósitos	29-09-06	13-11-06	20	2	001960	07-12-06	Obras do PPI	500.000,00	500.000,00	3,7282	0,930	27.599,16	6.363,74	33.962,90			451.378,82	423.779,66	N
Caixa Agrícola	18-12-08	12-02-09	20	1	532	21-05-09	Obras do PPI	2.000.000,00	2.000.000,00	3,107	1,360	96.796,20	38.066,94	134.863,14			1.976.937,58	1.880.141,38	N
Caixa Geral de Depósitos	18-12-09	10-05-2010	20	0	306	18-05-2010	Obras Co-financiadas	2.600.000,00	2.400.000,00	2,42	2,560	74.283,30	74.283,30	74.283,30			2.000.000,00	2.400.000,00	N
Total								9.290.251,50	8.480.251,50			322.074,59	151.612,13	440.402,33			6.860.250,18	6.938.175,58	
Limite de endividamento																			

(a) as colunas serão preenchidas quando se justifique

(b) A desagregar por empréstimos bancários, por obrigações, outros empréstimos e por entidade

(c) Utilizar (I) - se estiver isento do limite de endividamento, indicando a legislação aplicável, e (N) no caso contrário

ÓRGÃO EXECUTIVO

Em ____ de ____ de ____

ÓRGÃO DELIBERATIVO

Em ____ de ____ de ____



Município de Vila Nova de Cerveira



OUTRAS DÍVIDAS A TERCEIROS

Prestação
de Contas
2011

ENTIDADE		OUTRAS DÍVIDAS A TERCEIROS		DATA	ANO	PAGINA
M. V.N.Cerveira				2012/03/19	2011	1
COD. CONTA	TERCEIRO	DESIGNAÇÃO	SALDO INICIAL		SALDO FINAL	
			DEBITO	CREDITO	DEVEDOR	CREDOR
22		FORNECEDORES		298.663,12		365.663,42
22.1		Fornecedores c/corrente		201.166,70		327.845,40
	1	A GRAFICA DO MINHO		184,40		
	112	JOAQUIM BARROS RODRIGUES & FILHOS,LDA				2.942,97
	128	GRAFINAL,LDA.				615,00
	1353	ELECTRO CERVEIRENSE, UNIPESSOAL, LDA				1.180,74
	1374	VIDRARIA LANHELENSE DE ADOLFO MARROCOS, LDA		242,00		
	1382	FERNANDO JORGE MALHEIRO PIRES		4.908,38		118,95
	1390	DENIS MARTINS & FILHOS, LDA		70,60		
	140	EMPRESA DE TRANSPORTES COURENSE,LDA.		9.695,40		60.984,56
	1407	CAFE PASTELARIA FLOR DAS CEREJAS LDA		1.138,00		
	1411	PAPELARIA TALI - LIVRARIA E PAPELARIA, LDA		390,34		
	1413	PRESSELIVRE - IMPRENSA LIVRE, SA		6.655,00		
	1464	ANTONIO MARTINS & FILHOS, LDA		618,73		1.667,49
	1490	MLGIA - GALERIA INTERNACIONAL DE ARTE		1.615,35		2.521,50
	1574	NUNO GONCALO LOPES PEREIRA		215,00		
	1585	AVIC - IRMÃOS CUNHA, LDA				2.608,00
	1617	EMILIO DE AZEVEDO CAMPOS, SA		1.597,81		
	166	FRANCLIM & FERNANDES,LDª.		2.531,00		1.145,00
	172	UNISELF - SOCIEDADE DE RESTAURANTES PÚBLICOS E PRIVADOS, SA		15.726,29		30.755,39
	1722	COUTO VIANA AUTOELECTRICA - UNIPESSOAL, LDA		24,81		747,52
	1725	J. PEREIRA, RIBEIRO & FILHOS, LDA		2.083,99		872,93
	173	VALORMINHO-VAL.TRAT.RESIDUOS SOLIDOS,S.A.				19.878,01
	1740	INFORMANDIX INFORMATICA LDA		976,60		729,49
	1747	DIMACER - COMERCIO DE EQUIPAMENTOS INDUSTRIAIS LDA		3.138,39		239,44
	176	ATELIER RUI CUNHA DESIGN,SOC.UNI.LDA		59,27		
	1786	MOTIVO- COMERCIO E MOTIVAÇÃO DE MERCADO, SA				1.574,38
	1831	MARIO R.C. PINTO, LDA		1.368,62		1.476,00
	189	CRONOGRAMA - SISTEMAS INFORMATICA E FORMACAO,LDA		621,98		1.123,43
	1894	CARLOS ALBERTO MOUTEIRA FERNANDES		5.055,38		
	192	QUIMIDOIS-PROD.HIGIENE E MANUT.INDUST.,LDA		2.380,26		2.319,48
	195	PSICOVIANA CONSULTORES, LDA				3.444,00
	196	LUIS ANTONIO DA CUNHA & IRMAO,LDA.		2.756,85		70,00
	1991	MOVIJOVEM-MOBI.JUVENIL-C.I.P.R.L.		570,00		1.440,00
	2008	REI DOS PNEUS DA FORMIGOSA DE TRANSORTES FECHA VALENCIANA, LDA				1.016,00
	2009	RB MOTOR - COMERCIO AUTOMOVEL, LDA				1.000,48
	219	ARAÚJO & LEITES-PASTELARIA LDA		726,15		
	226	ZON LUSOMUNDO AUDIOVISUAIS,SA		1.016,40		
	2410	AURORA DA CONCEICAO RIBEIRO CREIO COSTA CALDAS		1.300,15		2.894,62
	2455	LUSOPRINT		635,25		
	2466	JARDINS E LIMPEZAS FILIPE - UNIPESSOAL, LDA		5.311,80		
	2490	ORLANDO JOSE GONÇALVES AIRES		1.049,07		
	251	LIVRARIA BERTRAND,SA		1.016,71		
	2532	SUMA- SERVIÇOS URBANOS E MEIO AMBIENTE, S.A.		10.037,31		19.608,35
	2588	SINALTOYS - BRINQUEDOS E JOGOS, LDA		1.184,83		
	27	NUNO MIGUEL DE JESUS MARTINS PEREIRA		183,59		
	288	JOSE ANTONIO GUERREIRO SOUSA		847,91		796,82
	2905	AUTOCAVADO - COMERCIO DE AUTOMOVEIS, LDA		1.020,67		151,89
	300	GLOBAL NOTICIAS - PUBLICAÇÕES, SA				88,56
	3038	JOÃO FERNANDO DA ROCHA BRAGA		1.361,25		
	3220	MANUEL ANTÓNIO F. COSTA ROCHA		726,00		738,00
	324	COOPERATIVA AGRICOLA CERVEIRA				303,00
	3244	ARCA NOVA-NUNO ST.MARIA FERNANDES,LDA				488,28
	331	MINIUS PUBLICAÇÕES, LDA		605,00		
	338	MANUEL MARIO RIBEIRO SILVA				113,00
	3414	EDP SERVIÇO UNIVERSAL, SA		1.392,90		
	3416	GRUPNOR - FRUPO PORTUGUES DE ELEVADORES DO NORTE, LDA		229,65		628,92
	3458	JOSE MARIA FERNANDES RODRIGUES		1.391,50		
	3477	ANA MARIA ENCARNAÇAO B. CARVALHO		100,00		
	3478	AUTO RABAL - COMERCIO DE AUTOMOVEIS E ACESSORIOS, SA		226,25		
	3534	FNAC - PORTUGAL, LDA				1.148,24
	3547	OVNITUR - VIAGENS TURISMO E RENT-A-CAR LDA				4.930,00
	3548	ANO SISTEMAS DE INFORMATICA E SERVIÇOS LDA		5.783,80		5.291,46
	3554	ECATOTALINSPE, S.A.		296,45		
	3589	ZOOM VIDEO PRODUTORA DE PROGRAMAS DE TELEVISÃO		6.037,90		
	359	PAPELARIA LAIDE		248,05		
	3651	SONAE COM - SERVIÇOS DE COMUNICAÇÕES, SA		100,21		
	3699	VENAFIL - CLEANING AND GARDENS, LDA		6.225,45		
	3703	JOSE PEDRO DE ABREU VIEIRA		202,00		
	3736	VASP PREMIUM		30,60		
	3777	NORONESC - ENGENHARIA DE SISTEMAS E COMPUTADORES, LDA		3.581,60		
	382	LUIS FEITEIRINHA,LDA				1.001,73
	3851	ROLVALENÇA, LDA		401,72		
	3887	INOKEM SOLUÇÕES EM QUIMICOS				1.889,77
A TRANSPORTAR ...				117.894,62		180.543,40

ENTIDADE		OUTRAS DÍVIDAS A TERCEIROS		DATA	ANO	PAGINA
M. V.N.Cerveira				2012/03/19	2011	2
COD. CONTA	TERCEIRO	DESIGNAÇÃO	SALDO INICIAL		SALDO FINAL	
			DEBITO	CREDITO	DEVEDOR	CREDOR
TRANSPORTE ...				117.894,62		180.543,40
22.3	393	CERVEIRAUTO-OF.REPAR.AUTOMOVEIS,LDA		10.809,37		
	3986	AUTO VIAÇÃO MELGAÇO, LDA		22.834,80		200,00
	3988	CARLOS DANIEL FERNANDES DA CUNHA		478,66		
	4014	BERNARDINO CARDOSO MARTINS				6.642,25
	4044	HELENA MARIA DUARTE DA CRUZ		2.260,00		1.500,00
	4050	AUTO SUECO, LDA		2.118,93		2.339,52
	4091	VORTAL - COMERCIO ELECTRONICO, CONSULTORIA E MULTIMEDIA, SA				6.642,00
	4094	IMAGEM DE LINHAS DESIGN E PUBLICIDADE, LDA		822,85		
	4130	SERVINET - HIGIENE E LIMPEZA UNIPESSOAL, LDA		2.687,66		1.366,04
	4155	MUSGO AZUL LDA				24,00
	4167	JOSÉ CAMBÃO & FILHOS, LDA		318,00		
	4186	F. GOMES & FILHOS, LDA		158,88		
	4194	O VARANDÃO, LDA		3.905,38		
	4234	OFFICEMATICA		351,23		342,32
	4260	LUSOINFO II - MULTIMEDIA, LDA		1.952,40		
	4310	MOTIVO SERVICE, LDA		1.467,14		
	4336	JOSE LUIS DA CUNHA VARANDA		134,07		
	4374	BRUNO DANIEL BARBOSA ANTUNES		2.286,03		
	443	COOPETAPE-COOPERATIVA DE ENSINO, C.R.L.				3.572,38
	4530	GUIMAFIELD, LDA		1.097,71		
	4546	ENGIVITO - ENGENHARIA, LDA		423,50		
	4569	AGUAS DO NOROESTE,SA				61.789,62
	4571	DESPERTAR - FORMAÇÃO E DESENVOLVIMENTO, LDA		500,00		
	4580	JOSE CARLOS ANTUNES BARREIRO		2.023,18		1.664,63
	4642	FLYERALARMA, SL		676,84		
	4653	LISQUIMICA - INDUSTRIA DE PRODUTOS QUIMICOS, LDA		5.333,93		
	4667	MARCOS CARVALHO RIBEIRO		439,75		
	4682	ROSAMEL PIRES VENADE		544,50		
	4700	NOSSOMOS LDA				61,50
	4702	DUPLA BRILHANTE - UNIPESSOAL, LDA				2.460,00
	4713	PIMENTA DO VALE LABORATÓRIOS, LDA		411,16		
	4718	T-CARE - CONHECIMENTO E SAUDE, SA				3.616,20
	4784	AL - ANTUNES LIVREIROS UNIPESSOAL, LDA				1.637,43
	4786	SALVADOR JOSE BARREIROS DA CUNHA				1.055,25
	4814	DISTRILIS - DISTRIBUIDORA DE PRODUTOS QUIMICOS, LDA				2.762,76
	4851	JOSE MANUEL AVIDA CUNHA				10.528,69
	487	CONFIAUTO, LDA		3.509,62		
	4879	VERDE CIRCUNSTANCIA - LIMPEZAS E JARDINS, LDA				7.804,66
	49	MOTOCERVO-MOTOCICLOS COMERCIO E ASSESSORIOS LDA		236,80		
	4901	CONSTRUÇÕES CASTRO & AVIDA, LDA				246,00
	4922	ANA ISABEL FERNANDES ESTEVES				1.200,00
	4931	TRANSCUNHA - TRANSPORTES RODOVIARIOS DE VIANA, LDA				3.825,01
	494	SCHMITT ELEVADORES, LDA		834,90		2.637,10
	515	COPIDATA, Lda		1.684,32		
	548	SENSORMATIC, LDA				952,02
	557	JOAO VALENTE, UNIPESSOAL LDA		1.936,00		8.312,16
	566	MINHOTOLDOS - PROD. PUCLICITARIOS, LDA				590,40
	568	TECNOAVAC, LDA		1.915,83		
	596	ALBERTO JOSE LOPES AMORIM		276,00		
	637	CIRCULO DE LEITORES		19,98		
	64	AURELIO MARTINS SOBREIRO & FILHOS,SA		206,49		
	764	AUGUSTO SILVA & FILHOS, LDA				1.833,06
	77	CLUBE CELTAS DO MINHO				2.632,50
	810	HOMERO GOMES - UNIPESSOAL, LDA		21,00		462,21
	826	MEDIDATA.NET, SA		7.907,20		7.335,39
	83	PT COMUNICACOES,S.A.		114,43		
	846	GASIN - GASES INDUSTRIAIS,S.A.				688,80
	87	COLUMBIA TRISTAR WARNER FILMES DE PORTUGAL,LDA		573,54		
	92	SOMARTIS, Lda				578,10
	22.3		Fornecedores conta corrente c/ caução	2.574,73		2.574,73
3252		LITTLEHAMPTON - ESCOLA DE LINGUAS, LDA (GRUPO LANCASTER COLLEGE)	2.225,23		2.225,23	
22.8	3343	GT3 GABINETE TÉCNICO DE ENGENHARIA, L.DA	349,50		349,50	
		Fornecedores - Facturas em recepção e conferência	94.921,69		35.243,29	
	120	BRICANTEL - COM. MATERIAL ELECTRICO BRAGANCA, LDA	6.223,03			
	1405	BARREIROS, COSTA & SAMPAIO, LDA	47.532,93			
	1407	CAFE PASTELARIA FLOR DAS CEREJAS LDA			171,50	
	1444	TMN - TELECOMOVEIS NACIONAIS,SA	46,15			
	1497	INSTITUTO POLITECNICO DE VIANA DO CASTELO			400,00	
	152	A.D.S.E.			8.318,44	
	165	MARIO GONCALVES,Lda.	5.922,21			
	172	UNISELF - SOCIEDADE DE RESTAURANTES PÚBLICOS E PRIVADOS, SA			1.376,60	
A TRANSPORTAR ...				263.465,75		340.686,67

ENTIDADE		OUTRAS DÍVIDAS A TERCEIROS		DATA	ANO	PAGINA
M. V.N.Cerveira				2012/03/19	2011	3
COD. CONTA	TERCEIRO	DESIGNAÇÃO	SALDO INICIAL		SALDO FINAL	
			DEBITO	CREDITO	DEVEDOR	CREDOR
TRANSPORTE ...				263.465,75		340.686,67
	1747	DIMACER - COMERCIO DE EQUIPAMENTOS INDUSTRIAIS LDA		32,84		
	1815	AMALIND, LDA				373,92
	196	LUIS ANTONIO DA CUNHA & IRMAO,LDA.		3.655,00		
	213	MANUEL SANCHO MONTEIRO TENEDORIO		102,90		
	228	ESPELETA, SA				629,15
	2407	ADRRIMINHO - ASSOCIAÇÃO DESENVOLVIMENTO RURAL INTEGRADO DO VALE MINHO		230,00		
	2410	AURORA DA CONCEICAO RIBEIRO CREIO COSTA CALDAS		726,00		
	2504	ABRIGO ANDORINHAS RESTAURACAO LDA				10,00
	288	JOSE ANTONIO GUERREIRO SOUSA		591,69		
	3315	AMBIMED - GESTAO AMBIENTAL, LDA		25,87		
	3923	COMERCIO MOTOCICLOS COURENSE, LDA		152,50		
	393	CERVEIRAUTO-OF.REPAR.AUTOMOVEIS,LDA		155,45		
	3988	CARLOS DANIEL FERNANDES DA CUNHA				99,00
	4014	BERNARDINO CARDOSO MARTINS				174,29
	4044	HELENA MARIA DUARTE DA CRUZ		510,00		
	4098	ANTONIO BOUÇOS - ELECTRICIDADE UNIPessoal, LDA		879,19		
	4164	TRIBUTUBOS, LDA				918,20
	419	J. LARA & LARA, LDA				74,22
	4429	CONDOMINIO DO PREDIO SITO EM ALTO DAS VEIGAS BLOCO B1				25,00
	4496	M.COUTO ALVES, LDA		5.633,64		
	4580	JOSE CARLOS ANTUNES BARREIRO		816,46		
	4640	HALMARTUR - AGENCIA DE VIAGENS, LDA		2.219,50		
	4653	LISQUIMICA - INDUSTRIA DE PRODUTOS QUIMICOS, LDA				1.937,25
	4696	GRAÇA MOURA & FIGUEIRINHAS - ARQUITECTOS, LDA		5.929,00		
	4708	GRENKE RENTING, SA				12,30
	4850	BERNARDO & BERNARDO CONSULTING ARQUITECTURA E ENGENHARIA, SA				11.992,50
	4851	JOSE MANUEL AVIDA CUNHA				184,90
	49	MOTOCERVO-MOTOCICLOS COMERCIO E ASSESSORIOS LDA				103,50
	4934	EDP GAS - SERVIÇOS UNIVERSAL, SA				19,89
	4950	QUADRATLANTICA, LDA				4.454,40
	5020	EDITORIA FONTE DA PALAVRA				50,00
	5063	VERSAO FINAL COMUNICAÇÃO, LDA				430,50
	557	JOAO VALENTE, UNIPessoal LDA		5.263,50		865,00
	564	BRASEIRAO DO MINHO				1.857,75
	609	AFONSO E LOURENCO LDA		80,91		
	64	AURELIO MARTINS SOBREIRO & FILHOS,SA				215,98
	68	ALFREDO BARROSO,LDA		5.868,50		
	703	SERRALHARIA OS CASA NOVAS LDA				465,00
	810	HOMERO GOMES - UNIPessoal, LDA		296,09		84,00
	83	PT COMUNICACOES,S.A.		11,31		
	832	CASTELLO LOPES MULTIMEDIA, SA		278,65		
	840	ALFREDO JOSE CASTRO GUERREIRO		1.500,00		
	87	COLUMBIA TRISTAR WARNER FILMES DE PORTUGAL,LDA		238,37		
23		EMPRÉSTIMOS OBTIDOS		6.860.250,18		6.938.175,59
23.1		Em moeda nacional		6.860.250,18		6.938.175,59
23.1.2		De médio e longo prazo		6.860.250,18		6.938.175,59
23.1.2.1		Empréstimos bancários		6.860.250,18		6.938.175,59
23.1.2.1.1		CAIXA GERAL DE DEPOSITOS		4.339.006,02		4.552.773,46
23.1.2.1.1.02		BEI - 0879/000011/287/0019		100.618,28		79.128,72
23.1.2.1.1.03		BEI - 0879/000012/087/0019		62.398,91		49.072,06
23.1.2.1.1.04		INTEMPERIES - 9015/000123/487/0019		265.663,42		240.019,58
23.1.2.1.1.05		HAB.SOCIAL - 0879/000010/487/0027		515.434,85		480.857,78
23.1.2.1.1.06		HAB.SOCIAL - 0879/000010/487/0019		447.229,78		417.228,14
23.1.2.1.1.07		EMPRÉSTIMO CGD - 9015 005094 0 91		451.378,82		423.779,66
23.1.2.1.1.08		EMPRÉSTIMO CGD - 9015 004013 9 91		237.929,84		221.420,57
23.1.2.1.1.09		EMPRÉSTIMO CGD - 9015 0040580 7 91		258.352,12		241.266,95
23.1.2.1.1.10		EMPRÉSTIMO CGD - 9015/006702/991		2.000.000,00		2.400.000,00
23.1.2.1.3		CAIXA CRÉDITO AGRICOLA MÚTUO		2.521.244,16		2.385.402,13
23.1.2.1.3.1		EMPRÉSTIMO CCAM 56024479484		544.306,58		505.260,75
23.1.2.1.3.2		EMPRÉSTIMO CCAM 56046136236		1.976.937,58		1.880.141,38
24		ESTADO E OUTROS ENTES PÚBLICOS		67.548,10		63.608,12
24.2		Retenção de impostos sobre rendimentos		16.158,40		15.494,50
24.2.1		Trabalho dependente		15.540,00		14.666,00
24.2.2		Trabalho independente		18,40		828,50
24.2.5		IRS-PENSOES		600,00		
24.3		Imposto sobre o valor acrescentado		4.727,43		
24.3.6		Iva - a pagar		4.727,43		
24.5		Contribuições para a Seguranca Social		46.501,41		47.952,76
24.5.1		CAIXA GERAL DE APOSENTAÇÕES		13.648,35		14.731,83
24.5.1.1		CGA-DESCONTO DO PESSOAL		13.648,35		14.731,83
24.5.2		ADSE		25.136,63		26.368,19
A TRANSPORTAR ...				7.193.447,48		7.334.065,34

ENTIDADE		OUTRAS DÍVIDAS A TERCEIROS		DATA	ANO	PAGINA
M. V.N.Cerveira				2012/03/19	2011	4
COD. CONTA	TERCEIRO	DESIGNAÇÃO	SALDO INICIAL		SALDO FINAL	
			DEBITO	CREDITO	DEVEDOR	CREDOR
TRANSPORTE ...				7.193.447,48		7.334.065,34
24.5.2.1	152	ADSE-DESCONTOS DO PESSOAL		3.005,21		2.932,54
24.5.2.2		ADSE-ENCARGOS DA AUTARQUIA		22.131,42		23.435,65
		A.D.S.E.		22.131,42		23.435,65
24.5.3		IGFSS		7.716,43		6.852,74
24.5.3.1		IGFSS-DESCONTOS DO PESSOAL		7.716,43		6.852,74
24.9		Outras tributações		160,86		160,86
24.9.9		Outras		160,86		160,86
24.9.9.3		HONORARIOS DE PERITOS		160,86		160,86
26		OUTROS DEVEDORES E CREDITORES		1.649.839,89		1.486.431,30
26.1		Fornecedores de imobilizado		1.632.983,50		1.469.447,49
26.1.1	Fornecedores de imobilizado, c/c		1.141.339,10		873.815,10	
	120	BRICANTEL - COM. MATERIAL ELECTRICO BRAGANCA, LDA		53.590,21		
	1382	FERNANDO JORGE MALHEIRO PIRES		1.999,36		
	146	HABIMONÇÃO,CONSTRUÇÕES LDA.				13.233,71
	1460	MENDES E IRMAOS, LDA				7.626,38
	1490	MLGIA - GALERIA INTERNACIONAL DE ARTE				4.100,82
	1493	AREAL EDITORES, SA		3.729,23		2.264,81
	156	LUSOESTRADA,LDA.				9.473,96
	1565	A.VENTURA - SOC.CONST.DO MINHO,LDA				22.241,75
	161	URBANOP-URBANIZACOES OBRAS PUBLICAS,LDA		9.301,50		45.416,44
	1617	EMILIO DE AZEVEDO CAMPOS, SA		424,71		
	165	MARIO GONCALVES,Lda.		8.806,88		
	1725	J. PEREIRA, RIBEIRO & FILHOS, LDA				2.507,81
	1831	MARIO R.C. PINTO, LDA				2.667,08
	189	CRONOGRAMA - SISTEMAS INFORMATICA E FORMACAO,LDA		14.776,52		
	209	BRITO & PASSOS, Lda				929,88
	237	SOPINAL - SOUSA,NADAIS & PINHO,Lda.		2.253,94		
	2817	MINHABITA - PROJECTOS ARQUITECTURA E ENGENHARIA, LD		3.000,00		
	302	DARIO A. G. A. DE SA, LDA		21.106,56		
	323	BETOMINHO - SOCIEDADE DE CONSTRUCOES SA				105.344,47
	3292	CIL - CENTRO DE INFORMATICA, SA		2.074,53		
	3364	MARCO PAULO DA COSTA LAGOA, LDA		4.551,11		2.342,60
	3510	JACINTO ANTUNES DA SILVA, S.A.		29.518,25		
	3615	MOVILIMA - NORBERTO FERNANDES, LDA		2.127,68		
	382	LUIS FEITEIRINHA,LDA				6.937,41
	4018	MANUEL DA SILVA PEREIRA & FILHOS, LDA				12.676,99
	4097	VAGAZUL, LDA				51,34
	4143	JORGE SOUSA-CONSTRUÇÕES, LDA		11.972,70		
	4164	TRIBUTUBOS, LDA		10.105,46		17.404,18
	4167	JOSÉ CAMBÃO & FILHOS, LDA		699,60		
	4185	SOINCA - SOCIEDADE INDUSTRIAL DE CUCUJAES, SA				387,45
	419	J. LARA & LARA, LDA		2.110,17		2.115,55
	4201	HABIMARANTE - SOCIEDADE DE CONSTRUÇÕES, SA		69.876,77		47.515,01
	4249	BARREIROS & BARREIROS, LDA		8.705,95		
	4275	PALMECON, LDA		6.863,33		
	4298	AURORA DE FATIMA BRAVO F. NEVES		1.766,60		
	4315	EUGENIO GONÇALVES DE OLIVEIRA		37.050,64		
	4379	SVDI - SERVIÇOS E TECNOLOGIA DE INFORMAÇÃO, LDA		24.805,00		
	4426	CONSTRUÇOES REFOIENSE, LDA		231.252,04		321.224,54
	4444	SASIL - CONSTRUÇÃO CIVIL E OBRAS PUBLICAS, LDA		48.293,60		
	4448	MONTE ADRIANO - AGREGADOS, SA		2.510,38		4.910,07
	4496	M.COUTO ALVES, LDA		102.077,35		
	4525	CONSTRUÇÕES ARTUR ALVES DE FREITAS II, LDA.		38.917,90		
	4576	CONSTRUÇÕES LONRODRIGUES UNIPESSOAL, LDA.		150.372,66		
	4580	JOSE CARLOS ANTUNES BARREIRO		9.166,08		5.055,78
	4653	LISQUIMICA - INDUSTRIA DE PRODUTOS QUIMICOS, LDA		4.980,36		4.999,95
	4663	PREDILETHES - CONSTRUÇÕES UNIPESSOAL, LDA		24.570,80		
	4668	TORRE MARCO - COMERCIO DE TRACTORES E ALFAIS AGRICOLAS, SA		43.826,20		
	4701	ADN ROTULOS Y METACRILATOS		12.871,71		1.835,00
	4710	BETÃO LIZ, SA		329,97		
	4735	DIMENSAO IDEAL, LDA.				1.131,60
	4814	DISTRILIS - DISTRIBUIDORA DE PRODUTOS QUIMICOS, LDA				9.023,28
	4851	JOSE MANUEL AVIDA CUNHA				2.037,84
	4903	OTTO MULTISERVEI, SA				4.305,00
	4950	QUADRATLANTICA, LDA				12.381,16
	4974	NAROM, SL - SUCURSAL EM PORTUGAL				120.281,17
	557	JOAO VALENTE, UNIPESSOAL LDA				997,89
	566	MINHOTOLDOS - PROD. PUCLICITARIOS, LDA				221,40
	61	GONCALVES & CACHADINHA,SA.		134.743,72		57.377,06
	64	AURELIO MARTINS SOBREIRO & FILHOS,SA		2.674,50		
	66	CARLOS JOSE FERNANDES & CIA.,LDA.				11.754,49
	68	ALFREDO BARROSO,LDA		1.484,18		5.186,00
A TRANSPORTAR ...				8.365.749,55		8.235.407,00

ENTIDADE		OUTRAS DÍVIDAS A TERCEIROS		DATA	ANO	PAGINA
M. V.N.Cerveira				2012/03/19	2011	5
COD. CONTA	TERCEIRO	DESIGNAÇÃO	SALDO INICIAL		SALDO FINAL	
			DEBITO	CREDITO	DEVEDOR	CREDOR
TRANSPORTE ...				8.365.749,55		8.235.407,00
26.1.2 26.1.2.2 26.1.3 26.1.3.1	727	RESOPRE - SOC.REVENDEDORA APARELHOS PRECISAO		2.050,95		
	806	ACRINEON, SL				1.580,98
	826	MEDIDATA.NET, SA				4.274,25
		Fornecedores de Locação Financeira		62.162,77		25.792,41
		FORNECEDORES LOCAÇÃO FINANCEIRA		62.162,77		25.792,41
		FORNECEDORES DE IMOBILIZADO C/ CAUÇÃO		429.481,63		569.839,98
		FORNECEDORES DE IMOBILIZADO-INDIVIDUAL		429.481,63		569.839,98
	120	BRICANTEL - COM. MATERIAL ELECTRICO BRAGANCA, LDA				5.887,84
	146	HABIMONÇÃO,CONSTRUÇÕES LDA.		15.661,90		15.661,90
	1490	MLGIA - GALERIA INTERNACIONAL DE ARTE				1.611,60
	1565	A.VENTURA - SOC.CONST.DO MINHO,LDA		2.012,23		2.632,23
	1603	PERFIL-FUNDACOES E HIDROGEOLOGIA,LDA		1.007,31		1.007,31
	1604	AUGUSTO JOSE FONSECA		1.001,18		1.001,18
	1606	CABRAL & FILHOS		1.655,05		1.655,05
	1607	CONSTRUCOES IRMAOS FERNANDES & SANTOS LD.		1.365,85		1.365,85
	161	URBANOP-URBANIZACOES OBRAS PUBLICAS,LDA		8.505,84		10.856,85
	1613	C.PEREIRA & CA.LDA		363,55		363,55
	1711	DUQUE E DUQUE TERRAPLANAGENS LDA		6.383,31		12.931,64
	1843	NORLIMA - EDIFICADORA DO LIMA, LDA		5.043,99		5.043,99
	1908	DANEL LIMPEZAS - SOC. UNIPESSOAL, LDA		1.821,00		
	2466	JARDINS E LIMPEZAS FILIPE - UNIPESSOAL, LDA				292,18
	2483	ELECTRO-MINHO, LDA		897,80		897,80
	2512	COSTEIRA EMPREITEIROS, S.A.		35.339,27		35.339,27
	276	HABITILIMA-SOCIEDADE DE CONSTRUCOES,SA.		986,59		986,59
	2763	SEBASTIÃO DA ROCHA BARBOSA, LDA		35.680,44		35.680,44
	323	BETOMINHO - SOCIEDADE DE CONSTRUCOES SA		14.934,15		14.934,15
	3328	AMC - CONSTRUCOES, LDA		5.732,02		5.732,02
	3364	MARCO PAULO DA COSTA LAGOA, LDA		9.692,64		9.907,24
	3392	JOSE MANUEL BRANDAO DA CRUZ		1.957,57		1.957,57
	3443	CASAVIANA -PLANOS, PROJECTOS E CONTRUÇÃO,LDA		1.620,00		1.620,00
	3476	ANTONIO FREITAS CUNHA				4.885,00
	3510	JACINTO ANTUNES DA SILVA, S.A.		456,53		
	3699	VENAFIL - CLEANING AND GARDENS, LDA				123,75
	3814	CONSTRUBRACARA - CONSTRUCOES, LDA		63.075,30		63.075,30
	3839	INMETRO,CONSTRUCOES,LDA				128,00
	4018	MANUEL DA SILVA PEREIRA & FILHOS, LDA		1.480,44		3.955,74
	4097	VAGAZUL, LDA		4.078,68		5.814,75
	4143	JORGE SOUSA-CONSTRUÇÕES, LDA				2.094,30
	4163	CONSTRUCOES BARROS, LDA		4.519,20		4.519,20
	4201	HABIMARANTE - SOCIEDADE DE CONSTRUÇÕES, SA		5.318,75		11.916,49
	4224	LORENZO CALVO CONSTRUÇÃO, OBRAS PUBLICAS, LDA		3.271,17		3.271,17
	4227	CONSTRUCCIONES OBRAS Y VIALES, SA		1.134,03		1.231,29
	4232	NORTE TÊNIS-CONSTRUÇÃO DE COMPLEXOS DESPORTIVOS, LDA.		2.661,00		2.661,00
	4315	EUGENIO GONÇALVES DE OLIVEIRA		3.093,75		3.093,75
	4426	CONSTRUCOES REFOIENSE, LDA		2.343,38		106.138,86
	443	COOPETAPE-COOPERATIVA DE ENSINO, C.R.L.		959,04		959,04
	4444	SASIL - CONSTRUÇÃO CIVIL E OBRAS PUBLICAS, LDA		3.328,73		12.071,68
	4496	M.COUTO ALVES, LDA		2.395,50		7.210,47
	4525	CONSTRUÇÕES ARTUR ALVES DE FREITAS II, LDA.				6.298,04
	4576	CONSTRUÇÕES LONRODRIGUES UNIPESSOAL, LDA.				15.972,60
	4663	PREDILETHES - CONSTRUÇÕES UNIPESSOAL, LDA				1.581,50
	4670	ELIAS MOREIRA MONTEIRO, LDA				1.343,60
	4831	VIANANDAIMES - MONTEGEM E ALUGUER DE ANDAIMES, LDA				1.822,50
	4918	JOSE LEAL - SOCIEDADE DE CONSTRUÇÕES, LDA				1.800,00
	571	MANUEL CÂNDIDO QUEIRÓS DA CRUZ		1.602,72		1.602,72
	597	ANTONIO SERAFIM DIAS GREINHO		20.271,83		20.271,83
	61	GONCALVES & CACHADINHA,SA.		4.812,82		4.812,82
	62	JOSE ANTONIO FARIA MEIXEDO NOVO,LDA		36.755,96		
	631	ANTONIO ALBUQUERQUE CALVAO-PROJ.ARQ., LDA		881,20		881,20
	66	CARLOS JOSE FERNANDES & CIA.,LDA.		7.257,75		7.257,75
	68	ALFREDO BARROSO,LDA		108.122,16		105.679,38
26.2		Pessoal		411,97		411,97
26.2.6		Cauções do pessoal		274,66		274,66
	1513	ILIDIO JOSE LOURENCO PONTEDEIRA		100,00		100,00
	1519	ANA MARIA COSTA ARAUJO		25,00		25,00
	1593	JAIME MANUEL ROMEU MARTINS		24,93		24,93
	1608	AUGUSTO ANTONIO RODRIGUES GONCALVES		24,93		24,93
	1609	JULIA CRISTINA LAMEIRA MARTINS ALVES		24,93		24,93
	1610	SUSANA CATARINA PERUCHO MORAIS		24,93		24,93
	675	OLGA MARIA BARBOSA PONTEDEIRA		25,00		25,00
	797	MARIA AMELIA TORRES RUIVO RODRIGUES		24,94		24,94
		Outras operações com o pessoal		137,31		137,31
A TRANSPORTAR ...				8.859.719,56		8.837.169,28

ENTIDADE		OUTRAS DÍVIDAS A TERCEIROS				DATA	ANO	PAGINA
M. V.N.Cerveira		MES : 12 - DEZEMBRO				2012/03/19	2011	6
COD. CONTA	TERCEIRO	DESIGNAÇÃO	SALDO INICIAL		SALDO FINAL			
			DEBITO	CREDITO	DEVEDOR	CREDOR		
TRANSPORTE ...				8.859.719,56		8.837.169,28		
26.2.9.9		Outros		137,31		137,31		
26.3		Sindicatos		1.007,98		963,96		
26.3.1		SINDICATO TRAB. ADMINIST. LOCAL - STAL		911,78		890,09		
26.3.6		STFPN (SINDICATO TRAB. FUNÇÃO PUBLICA NORTE)		92,19		69,72		
26.3.7		STAA (SINDICATO DOS TÉCNICOS ADMINISTRATIVOS E AUX		4,01		4,15		
26.8		Devedores e credores diversos		15.436,44		15.607,88		
26.8.4		Credores de transferências das autarquias locais		1.157,69		1.976,63		
26.8.4.2		Administrações privadas		1.157,69		1.976,63		
26.8.4.2.1		Instituições particulares		1.157,69		1.976,63		
	1866	LIONS CLUBE VILA NOVA CERVEIRA		500,00				
	2332	ASSOCIAÇÃO COMEDIAS DO MINHO		157,69				
	2457	ASSOCIACAO PAIS JARDIM INFANCIA E ESCOLA REBOREDA		500,00				
	3053	FEDERAÇÃO DE TRIATLO PORTUGAL				1.500,00		
	3821	ASSOCIAÇÃO DE PRODUTORES FLORESTAIS DO VALE DO MINHO				476,63		
26.8.5		DEVEDORES E CREDITORES DE OPERAÇÕES NÃO ORÇAMENTAIS		14.176,49		13.528,99		
26.8.5.1		INSTITUTO PORTUGUES DA QUALIDADE		3,21		32,17		
26.8.5.10		SERVIÇO DE ESTRANGEIROS E FRONTEIRAS				15,00		
26.8.5.2		DIRECÇÃO GERAL DAS FLORESTAS		346,50		312,48		
26.8.5.2.1		EXAME DE CARTA DE CAÇADOR		346,50		312,48		
26.8.5.6		ACT.RECENSEAMENTO ELEITORAL - TRANSF.JUNTAS		11.661,49		11.661,49		
26.8.5.7		TRIBUNAL DE CONTAS (VISTOS EMPREITADAS)		879,88		879,88		
26.8.5.9		OUTROS		1.285,41		627,97		
26.8.5.9.1		DESCONTOS DE VENCIMENTOS PARA PENHORAS		552,87		552,87		
26.8.5.9.2		ATAM		21,12		21,66		
26.8.5.9.6		SEGUROS		657,98				
26.8.5.9.6.1		Seguro Victoria - Acordo Colectivo 12705/12705		657,98				
26.8.5.9.9		OUTROS		53,44		53,44		
26.8.5.9.9.9		Outros		53,44		53,44		
26.8.9		Credores Diversos - Outros		102,26		102,26		
26.8.9.7		TRIBUNAL TRIBUTÁRIO		102,26		102,26		
TOTAL ...				8.876.301,29		8.853.878,43		



Município de Vila Nova de Cerveira



RELATÓRIO DE GESTÃO

Prestação
de Contas
2011



RELATÓRIO DE GESTÃO

GERÊNCIA DO ANO ECONÓMICO 2011

1. Introdução

Em conformidade com o previsto na lei, deve a Câmara Municipal anualmente, elaborar e submeter à apreciação da Assembleia Municipal, o “Relatório de Gestão” do Município, conjuntamente com os restantes elementos da “Prestação de Contas”, publicitando, desse modo, a respectiva situação económica, financeira e patrimonial.

Seguindo a metodologia de apresentação adoptada desde a introdução do POCAL em 2002, trataremos de seguida em dar conta dos factos e valores mais relevantes das Contas Municipais, bem como dos respectivos efeitos sobre o Património da Autarquia, em resultado da acção desenvolvida no ano de 2011.

2. Análise da Execução Orçamental

2.1 Execução das Grandes Opções do Plano

Em correspondência com as dificuldades económicas e financeiras que afectam toda a economia nacional, ou seja, as Famílias, as Empresas, mas também o Estado e os Municípios Portugueses, seria de esperar algum abrandamento no desenvolvimento de políticas mais desenvolvimentistas e activas no que ao investimento público se refere também em Vila Nova de Cerveira.

A quebra global da receita orçamental arrecadada, e bem assim, a necessidade em proceder ao ajustamento da despesa, diminuindo o endividamento, por um lado, e o facto de nos encontramos na fase final do QREN, por outro, ajudam a compreender a situação verificada em 2011.

Na realidade, as dificuldades manifestadas por alguns empreiteiros que, por exemplo, no caso do Pavilhão Multiusos resultou na suspensão desta empreitada a partir de Julho de 2011, para além de atrasos verificados na execução de diversas outras, justificam a relativamente baixa taxa de execução das GOP's em 2011, a qual se ficou pelos 53%.



Evolução da Taxa de Execução das GOP (2002-2011)

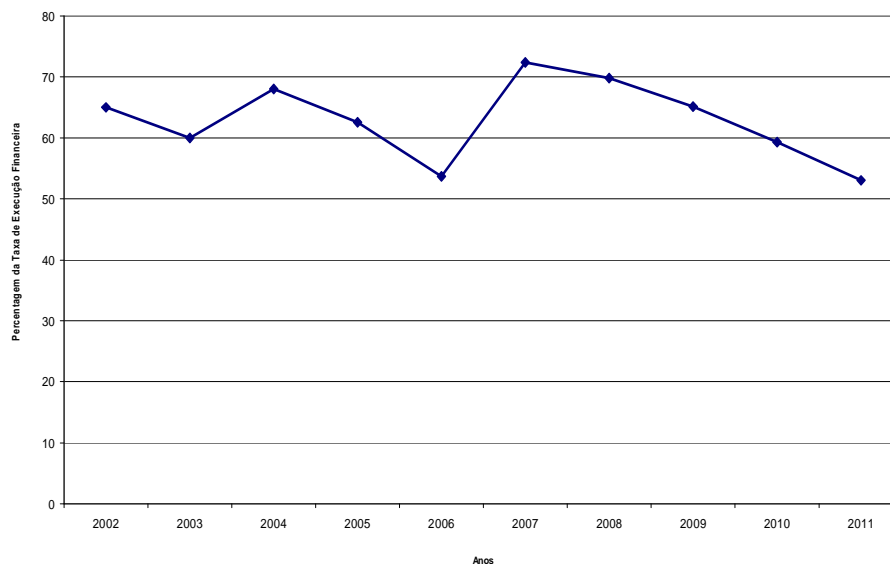

Todavia, a esta taxa corresponde um valor absoluto, em termos monetários, superior a 7 milhões de euros de despesa realizada praticamente em Investimento (directo e indirecto) do Município, importando ainda realçar que se trata do quarto montante mais importante alguma vez verificado nesta autarquia.

O gráfico seguinte dá-nos uma “imagem” muito clara do comportamento deste indicador ao longo dos últimos anos. Com um “pico” em 2009, resultado do auge na execução de investimentos apoiados pelos fundos comunitários (QREN), o nível da despesa realizada nas GOP's tem vindo a recuar, situando-se, em 2011, num patamar idêntico ao verificado em 2008.

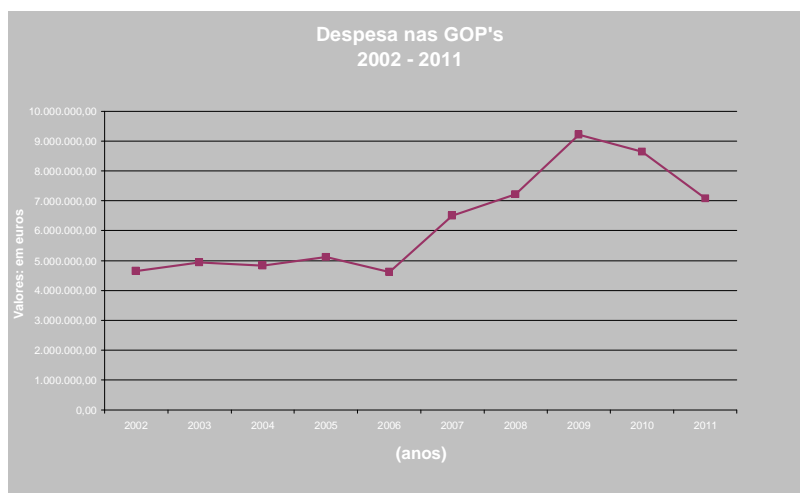

De qualquer modo e considerando os dados aqui relevados correspondentes à última década, não há dúvidas que estamos, mesmo assim, com valores muito acima dos realizados em 2002, neste caso, mais 52%, a que correspondem mais 2,4 milhões de euros, quando comparados com o realizado há 10 anos atrás.



Globalmente e no que se reporta à caracterização da despesa nas GOP's, a mesma atinge, como já se referiu, um montante acima dos 7 milhões de euros dos quais, sendo que mais de 6 milhões, se referem a despesas de investimento e transferências de capital efectuadas pela autarquia.

Por outro lado, em 2011, foram objectivos consagrados nas GOP's, como:

- O “Ordenamento do Território”, no qual se incluem as operações de regeneração urbana em curso com a “Remodelação da Praça da Galiza” ou na “Av. das Comunidades/Regeneração Urbana da Entrada Norte da Vila”, bem como a finalização técnica do PDM;

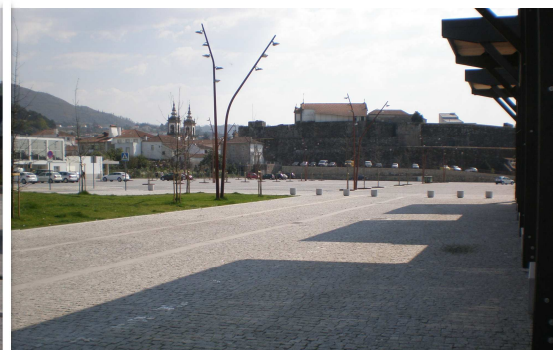

PRAÇA DA GALIZA: VALOR REALIZADO DO PPI 2011 - 1.181.903,27 €



AV. DAS COMUNIDADES: VALOR REALIZADO DO PPI 2011 - 946.722,58 €

- “Estabelecimentos Industriais”, que enquadram os investimentos já realizados na “Requalificação da Zona Industrial – Pólo 1” e mesmo que parcialmente com o “Pavilhão Multiusos”;



PAVILHÃO MULTIUSOS: VALOR REALIZADO DO PPI 2011 – 358.891,94 €



PARQUE EMPRESARIAL DE VILA NOVA DE CERVEIRA / REQUALIFICAÇÃO DAS ZONAS INDUSTRIAIS: VALOR REALIZADO DO PPI 2011 – 603.438,39 €

- Os “Transportes Rodoviários”, com diversos investimentos na rede viária municipal, cujo montante global rondou os 800 mil euros;



INTERVENÇÕES NA REDE VIARIA MUNICIPAL: VALOR REALIZADO DO PPI 2011 – 794.913,82 €

- O “Ensino Não Superior” e a “Cultura” que, no seu conjunto, mais contribuíram para o nível de execução alcançado.

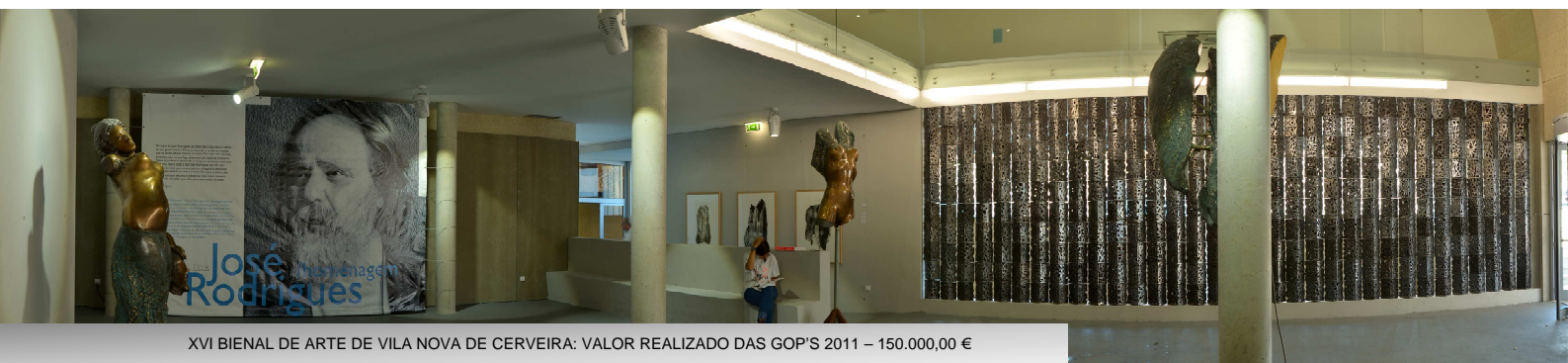

XVI BIENAL DE ARTE DE VILA NOVA DE CERVEIRA: VALOR REALIZADO DAS GOP'S 2011 – 150.000,00 €



Assim, verifica-se que é nas Funções Sociais (63,38%), que o investimento e despesa pública municipal atingem maior visibilidade, conforme decorre do quadro seguinte, isto apesar de ter sido possível continuar a promover as restantes funções municipais, considerando os recursos existentes e as prioridades estabelecidas:

EXECUÇÃO DAS GRANDES OPÇÕES DO PLANO 2011

Objectivo	Descrição	2011	%
1.	Funções Gerais	320.155,85	
1.1.	Serviços Gerais de Administração Pública	211.642,29	4,52%
1.1.1.	Administração Geral	211.642,29	
1.2.	Segurança e Ordem Públicas	108.513,56	
1.2.1.	Protecção Civil e Luta Contra Incêndios	108.513,56	
2.	Funções Sociais	4.485.699,23	
2.1.	Educação	653.176,93	63,38%
2.1.1.	Ensino Não Superior	498.134,11	
2.1.2.	Serviços Auxiliares de Ensino	155.042,82	
2.3.	Segurança e Acção Sociais	74.743,10	
2.3.2.	Acção Social	74.743,10	
2.4.	Habitação e Serviços Colectivos	2.885.947,92	
2.4.1.	Habitação	0,00	
2.4.2.	Ordenamento do Território	2.384.830,71	
2.4.3.	Saneamento	297.600,81	
2.4.4.	Abastecimento de Água	101.839,53	
2.4.5.	Resíduos Sólidos	0,00	
2.4.6.	Protecção do Meio Ambiente e Conservação da Natureza	101.676,87	
2.5.	Serviços Culturais, Recreativos e Religiosos	871.831,28	
2.5.1.	Cultura	659.074,20	
2.5.2.	Desporto, Recreio e Lazer	202.757,08	
2.5.3.	Outras Actividades Cívicas e Religiosas	10.000,00	
3.	Funções Económicas	1.851.216,25	
3.1.	Agricultura, pecuária, silvicultura, caça e pesca	0,00	26,15%
3.2.	Indústria e Energia	973.629,81	
3.2.1.	Estabelecimentos Industriais	962.330,33	
3.2.2.	Iluminação Pública	11.299,48	
3.3.	Transportes e Comunicações	831.725,27	
3.3.1.	Transportes Rodoviários	831.725,27	
3.3.2.	Transportes Aéreos	0,00	
3.3.3.	Transportes Fluviais	0,00	
3.4.	Comércio e Turismo	45.861,17	
3.4.1.	Mercados e Feiras	45.861,17	
3.4.2.	Turismo	0,00	
4.	Outras Funções	420.798,05	
4.2.	Transferências entre Administrações	409.398,05	5,95%
4.3.	Diversas não especificadas	11.400,00	
	TOTAL GERAL	7.077.869,38	100,00%



CLASSIFICAÇÃO DA DESPESA POR FUNÇÕES

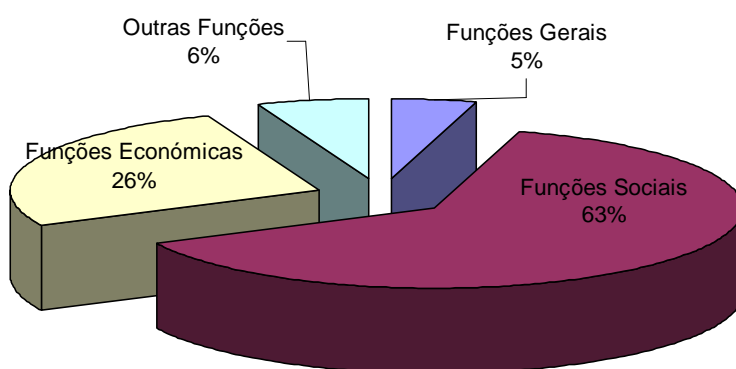

O gráfico que apresentamos de seguida, permite verificar em que objectivos funcionais se realizaram as principais intervenções, confirmando o atrás referido e permitindo ao mesmo tempo melhor descortinar a aplicação efectuada aos dinheiros públicos geridos pela autarquia.

Distribuição das GOP's por Objectivos

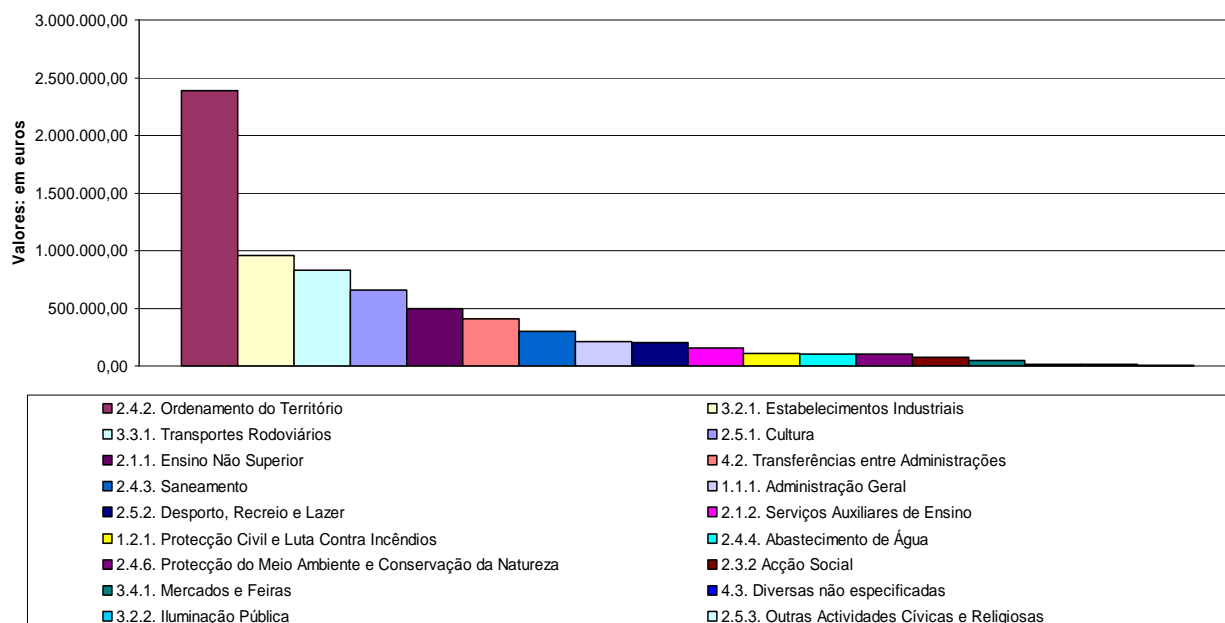



2.2 Execução do Orçamento

2.2.1 Da Receita

A receita municipal no ano de 2011, atingiu os 14,6 milhões de euros, menos 1 milhão de euros que em 2010, repartindo-se em:

- Receita Corrente: 56,45% do total, correspondente a mais de 8,2 milhões de euros, acima 168 mil euros do arrecadado em 2010;
- Receita de Capital: 43,55% do total, a que correspondem mais de 6,3 milhões de euros, menos 1,1 milhões de euros que em 2010.

Código	Designação	2011		2010	
		Valor	Peso %	Valor	Peso %
01	Impostos Directos	1.354.100,58 €	9,25%	1.150.472,89 €	7,36%
02	Impostos Indirectos	469.631,87 €	3,21%	187.496,88 €	1,20%
04	Taxas, Multas e Outras Penalidades	263.465,55 €	1,80%	276.093,70 €	1,77%
05	Rendimentos de Propriedade	421.333,33 €	2,88%	510.211,62 €	3,26%
06	Transferências Correntes	4.706.142,89 €	32,15%	4.885.245,69 €	31,26%
07	Vendas de Bens e Prestações de Serviços Correntes	955.703,11 €	6,53%	959.997,99 €	6,14%
08	Outras Receitas Correntes	92.375,26 €	0,63%	124.940,62 €	0,80%
Receitas Correntes		8.262.752,59 €	56,45%	8.094.459,39 €	51,80%
09	Venda de Bens de Investimento	10.082,50 €	0,07%	63.800,00 €	0,41%
10	Transferências de Capital	5.955.472,11 €	40,69%	5.469.615,53 €	35,00%
11	Activos Financeiros	0,00 €	0,00%	0,00 €	0,00%
12	Passivos Financeiros	400.000,00 €	2,73%	2.000.000,00 €	12,80%
13	Outras Receitas de Capital	8.480,00 €	0,06%	0,00 €	0,00%
Receitas de Capital		6.374.034,61 €	43,55%	7.533.415,53 €	48,20%
15	Outras Receitas	0,00 €	0,00%	0,00 €	0,00%
Outras Receitas		0,00 €	0,00%	0,00 €	0,00%
Total		14.636.787,20 €	100,00%	15.627.874,92 €	100,00%

Conforme se pode verificar a evolução global da receita, descontado o efeito dos passivos financeiros (que se reduziu em 1,6 milhões de euros), foi positiva, isto apesar da diminuição das Transferências do Orçamento de Estado, as quais foram, no entanto, compensadas pelo aumento de outras receitas provenientes, nomeadamente, de impostos, mas também pelo recebimento, no passado ano, de participações referentes ao financiamento FEDER de vários empreendimentos, cujo maior volume e grau de execução se verificou em anos anteriores.

Trata-se, por isso, de uma situação não repetível, o que significa que, a manter-se o menor nível das Transferências do Orçamento de Estado, e havendo que limitar fortemente o recurso a capitais alheios para Investimento, o município de Vila Nova de Cerveira, terá, no futuro próximo que avaliar, cada vez com mais cuidado, as aplicações a dar aos recursos disponíveis.



Por outro lado, é de referir ainda que, relativamente às previsões efectuadas em sede de orçamento, a receita efectivamente cobrada se comportou do seguinte modo:

a) A taxa de execução da receita corrente atingiu os 95,9%;

b) Já nas receitas de capital, a taxa de execução foi de apenas 50,3%, o que naturalmente impôs um menor grau de execução, nomeadamente, do Plano Plurianual de Investimentos e das GOP's atrás referidas.

Relativamente à evolução anual da receita municipal verifica-se uma inversão da tendência de crescimento que vinha desde 2006 sendo certo, no entanto, a diminuição do peso dos passivos financeiros, com efeitos positivos futuros no peso do endividamento municipal.

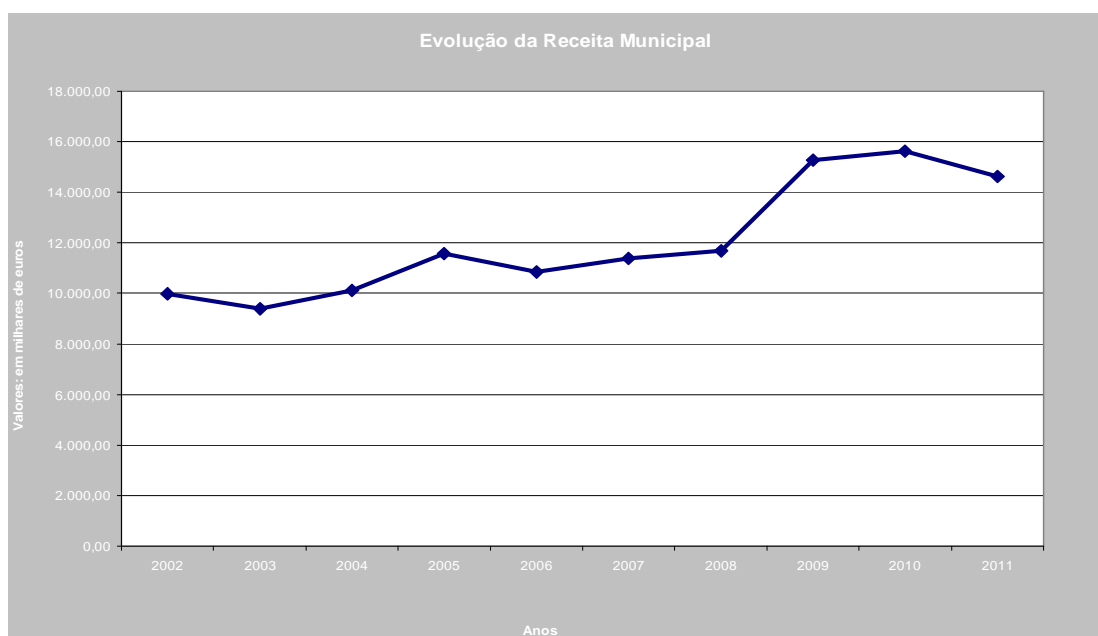

Os indicadores a seguir apresentados, dão-nos uma noção mais precisa sobre a evolução e natureza das principais rubricas da receita municipal, sendo de realçar, relativamente ao ano findo, o aumento da importância dos impostos directos e indirectos no peso da receita, a estagnação das receitas provenientes de vendas de bens e prestações de serviços efectuadas pelo município e a quase total dependência do município face às transferências de capital, absolutamente necessárias ao esforço de investimento que se tem vindo a realizar:

ALGUNS INDICADORES DA ESTRUTURA DA RECEITA MUNICIPAL

Indicadores	2002	2003	2004	2005	2006	2007	2008	2009	2010	2011
Impostos Directos/Receitas Correntes	16%	18%	20%	21%	22%	22%	19%	18%	14%	16%
Impostos Indirectos/Receitas Correntes	4%	5%	5%	5%	4%	5%	5%	4%	2%	6%
Vendas bens e Prest. Serv. / Receitas Correntes	13%	12%	12%	11%	12%	11%	12%	10%	12%	12%
Receitas Correntes/Receitas Totais	54%	64%	62%	59%	67%	64%	63%	54%	52%	56%
Transferências Capital/Receitas Capital	92%	81%	91%	94%	87%	94%	82%	65%	73%	93%
Receitas Capital/Receitas Totais	46%	36%	38%	41%	33%	36%	37%	46%	48%	44%



2.2.2 Da Despesa

Em 2011, a despesa paga atingiu os 14,4 milhões de euros (menos 1,4 milhões de euros que o verificado em 2010), a que corresponde um saldo positivo para a gerência de 2012, em operações orçamentais, de 345 mil euros, a que corresponde um acréscimo de mais 296%, face ao ano anterior.

No que se reporta à execução efectiva do orçamento da despesa face às previsões efectuadas, de referir que a taxa de execução da despesa se situou nos 67,70%, com a despesa corrente a atingir os 92,83% do previsto e a despesa de capital a ficar-se pelos 50,63%.

Quanto à repartição da despesa, de salientar as seguintes rubricas, como as mais significativas: “Aquisição de bens de capital” – 38,38% da despesa total, “Despesas com o pessoal” – 27,25% e “Aquisição de bens e serviços” – 23,47%, o que permite verificar que o investimento continua a ser o centro das preocupações do município.

MAPA RESUMO DA DESPESA PAGA

Classificação	2011	Peso %	2010	Peso %
01 - Despesas com Pessoal	3.925.857,09	27,25%	3.868.927,57	24,44%
02 - Aquisição de Bens e Serviços	3.381.526,99	23,47%	3.508.415,83	22,16%
03 - Juros e Outros Encargos	153.008,67	1,06%	66.699,52	0,42%
04 - Transferências Correntes	517.016,30	3,59%	747.787,54	4,72%
06 - Outras Despesas Correntes	16.706,94	0,12%	31.970,22	0,20%
Despesas Correntes	7.994.115,99	55,48%	8.223.800,68	51,94%
07 - Aquisição de Bens de Capital	5.529.308,00	38,38%	6.610.559,63	41,75%
08 - Transferências de Capital	554.684,32	3,85%	755.114,68	4,77%
09 - Activos Financeiros	0,00	0,00%	0,00	0,00%
10 - Passivos Financeiros	322.074,59	2,24%	242.768,37	1,53%
11 - Outras Despesas de Capital	8.433,60	0,06%	0,00	0,00%
Despesas de Capital	6.414.500,51	44,52%	7.608.442,68	48,06%
Total da Despesa Paga	14.408.616,50	100,00%	15.832.243,36	100,00%



Em relação à evolução da despesa, os gráficos abaixo, permitem-nos ter uma ideia bastante clara quanto a montantes e principais aplicações dos recursos disponíveis nos últimos anos.

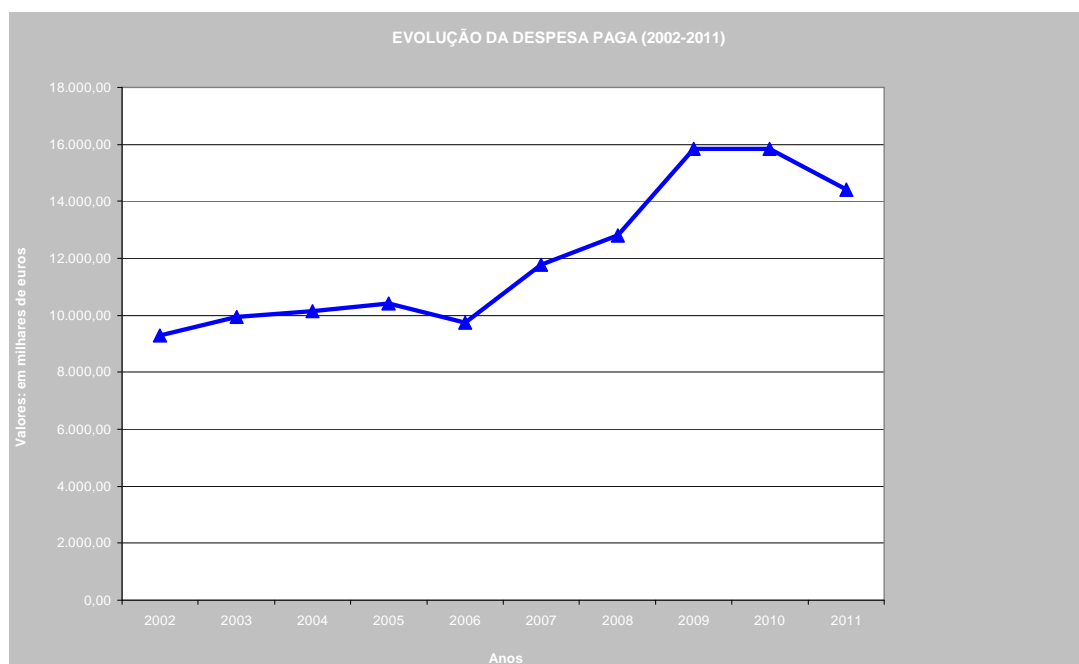

Depois de um crescimento claro a partir de 2006 até 2009, a despesa municipal estabilizou em 2010, sendo que em 2011 se verifica um primeiro recuo sensível em cinco anos, considerando que houve a possibilidade de, por um lado, efectuar ajustamentos à despesa corrente e, por outro, houve que ter em conta as limitações económicas e financeiras ditadas pela conjuntura actual, para além de nos encontramos numa fase adiantada de execução do plano de investimentos que o actual executivo definiu como prioritário para o actual mandato, o que pressupõe um menor esforço no investimento a realizar.

Relativamente à sua composição, o gráfico seguinte, permite-nos verificar que continuam a ser as despesas com a “Aquisição de Bens de Capital” aquelas que, mesmo assim, maior peso representa, no conjunto das aplicações dadas aos recursos financeiros disponíveis.



Evolução da Despesa

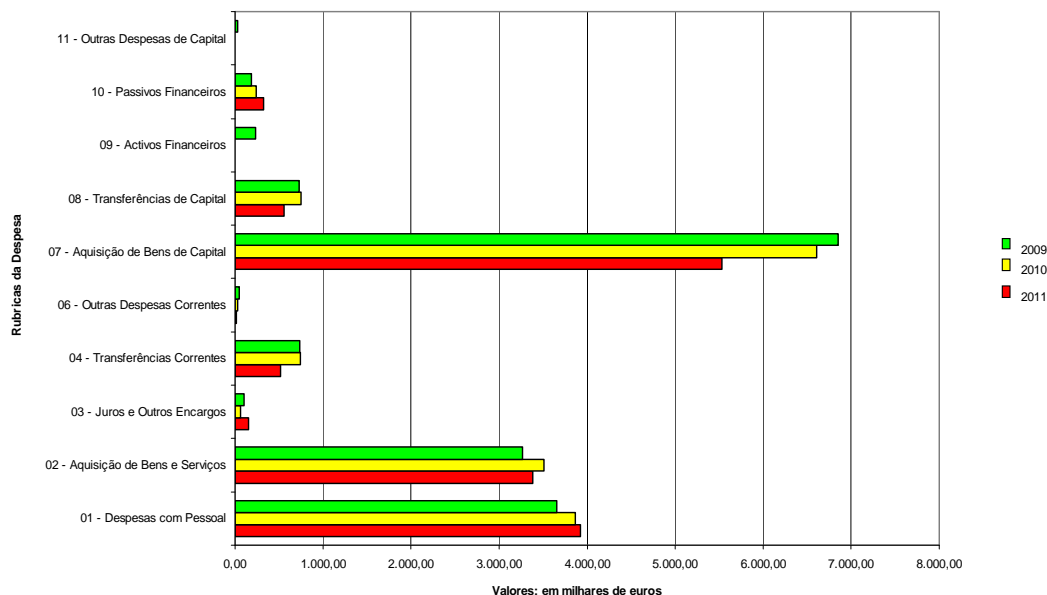

Finalmente, a análise ao quadro de evolução dos principais indicadores da despesa no período 2002-2011, permite-nos continuar a verificar a estabilidade da estrutura da despesa municipal, apesar de algumas oscilações anuais.

ALGUNS INDICADORES DA ESTRUTURA DA DESPESA MUNICIPAL

Indicadores	2002	2003	2004	2005	2006	2007	2008	2009	2010	2011
Despesas c/ Pessoal/Despesas Correntes	50%	52%	54%	52%	53%	49%	47%	47%	47%	49%
Aq. Bens e Serviços/Despesas Correntes	25%	39%	38%	39%	36%	38%	40%	42%	43%	42%
Investimento/Despesas Totais	38%	40%	38%	37%	32%	41%	40%	43%	42%	38%
Enc. Finan.+ Pass. Financeiros/Despesas Totais	8%	8%	6%	6%	2%	2%	2%	2%	2%	3%
Despesas Correntes/Despesas Totais	48%	48%	53%	55%	58%	53%	53%	49%	52%	55%
Despesas Capital/Despesas Totais	52%	52%	47%	45%	42%	47%	47%	51%	48%	45%



2.3 Evolução do Endividamento Municipal

Depois de em 2010 termos atingido um valor de endividamento global de 8,9 milhões de euros, verificamos que no final de 2011 esse montante se mantém.

Já o mesmo, no entanto, não acontece com o endividamento líquido, o qual, considerando, nomeadamente, o acréscimo verificado no saldo orçamental transferido para a gerência de 2012, desceu mais de 943 mil euros, situando-se agora em pouco mais de 7,1 milhões de euros.

Por outro lado, o gráfico abaixo permite-nos ainda verificar, uma vez mais, a adequação da estrutura de endividamento da autarquia com as finalidades a que os empréstimos obtidos se têm destinado, única e exclusivamente, para investimento.

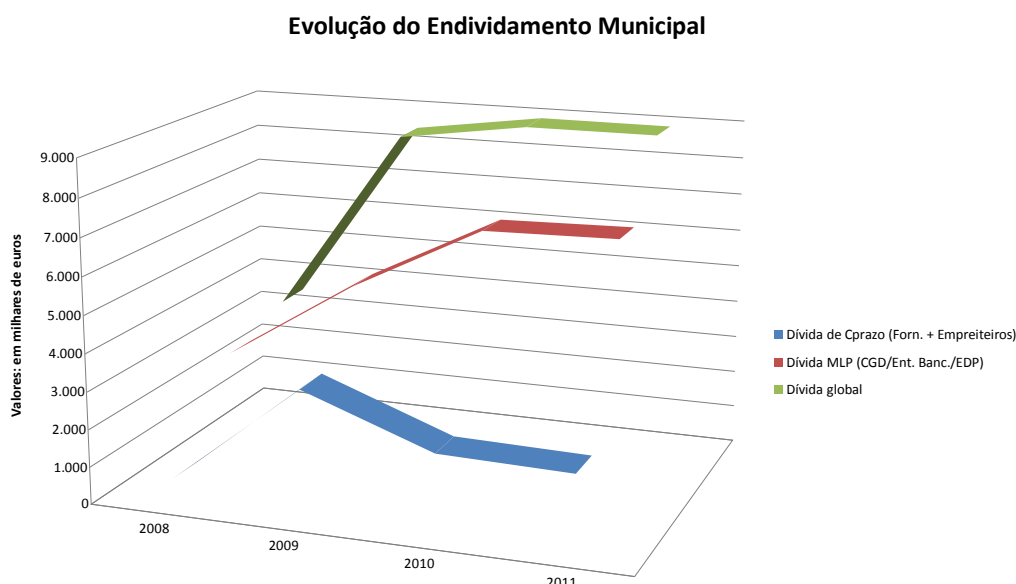

Ainda em matéria de endividamento e quanto ao cumprimento da Lei das Finanças Locais, na óptica de cálculo seguida pela DGAL, o quadro seguinte, reportado a 31 de Dezembro de 2011, permite ter uma noção muito clara sobre a situação financeira do município:

- 1º) Vila Nova de Cerveira, não contraiu qualquer empréstimo bancário de curto prazo;
- 2º) Relativamente ao seu endividamento de médio e longo prazo, beneficia de uma margem positiva face ao limite legal estabelecido, de 25%;
- 3º) Também positiva e bastante superior é a margem relativa ao endividamento líquido que passou em 2011 para cerca de 57%, contra 37% verificados em 2010.

Confirma-se pois o carácter estável do passivo exigível apresentado pelo município, a sua adequação aos fins a que o mesmo se destina e as margens extremamente confortáveis com que se pode enfrentar o futuro mais imediato, sendo que o município cumpriu com o previsto no art.º 53º da Lei do Orçamento de Estado para 2011.



APURAMENTO DA SITUAÇÃO DE ENDIVIDAMENTO A 31 DE DEZEMBRO DE 2011			
Designação		Montante	Observações
TOTAL ENDIVIDAMENTO BANCÁRIO CURTO PRAZO		0,00	(A) = Saldo credor conta 2311
EMPRÉSTIMOS DE CURTO PRAZO NÃO AMORTIZADOS ATÉ 31 DE DEZEMBRO DO ANO EM CAUSA			(B) = Saldo credor conta 2311 em 31 de Dezembro
CAPITAL EM DÍVIDA DE MÉDIO E LONGO PRAZOS MUNICÍPIO		6.938.175,59	(C) = Saldo credor conta 2312
TOTAL ENDIVIDAMENTO LÍQUIDO MUNICÍPIO		5.297.830,20	(D) = Passivos - Activos da linha (A) do Quadro 2. Activos e passivos financeiros
CONTRIBUIÇÃO AM, SM E SEL PARA O ENDIVIDAMENTO BANCÁRIO DE MÉDIO E LONGO PRAZOS			(E) = Total das contribuições AM, SM e SEL para o endividamento bancário de médio e longo prazos*
CONTRIBUIÇÃO AM, SM E SEL PARA O ENDIVIDAMENTO LÍQUIDO			(F) = Total das contribuições AM, SM e SEL para o endividamento líquido*
CAPITAL EM DÍVIDA DE EMPRÉSTIMOS DE MÉDIO E LONGO PRAZOS EXCEPCIONADOS DOS LIMITES DE ENDIVIDAMENTO MUNICIPAL		1.266.306,28	(G) = Campo A do recapitulativo do Quadro 3. Endividamento de médio e longo prazos
DÍVIDAS À EDP 1988		0,00	(H) = Campo B do recapitulativo do Quadro 3. Endividamento de médio e longo prazos
CAPITAL EM DÍVIDA DE MÉDIO E LONGO PRAZOS A CONSIDERAR		5.671.869,31	(I) = (C) + (E) - (G) + (B)**
ENDIVIDAMENTO LÍQUIDO A CONSIDERAR		4.031.523,92	(J) = (D) + (F) - (G) - (H)
Limites endividamento municipal (recapitulativo)			
ENDIVIDAMENTO DE CURTO PRAZO		751.890,79	(K) = Campo (E) do Quadro 1
ENDIVIDAMENTO DE MÉDIO E LONGO PRAZOS		7.518.907,89	(L) = Campo (F) do Quadro 1
ENDIVIDAMENTO LÍQUIDO		9.398.634,86	(M) = Campo (G) do Quadro 1
Situação face aos limites			
ENDIVIDAMENTO DE CURTO PRAZO	Excesso		(N) = Excesso, se (A) > (K); (N) = Margem, se (A) < (K)
	Margem	751.890,79	
ENDIVIDAMENTO DE MÉDIO E LONGO PRAZOS	Excesso		(O) = Excesso, se (I) > (L); (O) = Margem, se (I) < (L)
	Margem	1.847.038,58	
ENDIVIDAMENTO LÍQUIDO	Excesso		(P) = Excesso, se (J) > (M); (P) = Margem, se (J) < (M)
	Margem	5.367.110,94	



3. Análise Patrimonial do Município

3.1 Análise do Balanço

Globalmente, os valores apresentados nos diversos elementos que compõem o balanço a 31 de Dezembro de 2011, caracterizam uma situação patrimonial do município que se pode considerar como muito favorável, assim como a evolução verificada durante o último exercício.

É essa a conclusão primeira que se pode retirar do quadro-resumo que apresentamos de seguida, o qual nos permite verificar ainda que, à excepção do ligeiro aumento, em 2011, do passivo exigível de médio longo prazo, todos os demais agregados do balanço tiveram uma evolução francamente positiva:

VARIAÇÃO DOS PRINCIPAIS ELEMENTOS DO BALANÇO

		31.12.2011	31.12.2010	Variação %
4	Imobilizado Líquido	52.602.569,77	48.684.767,11	8,05%
3	Existências	0,00	0,00	-
2	Dívidas de Terceiros c/ prazo	696.334,72	142.538,08	388,53%
1	Disponibilidades	1.038.698,14	651.917,87	59,33%
2	Acréscimos de proveitos	823.468,18	0,00	-
2	Custos diferidos	13.964,58	0,00	-
Total do Activo		55.175.035,39	49.479.223,06	11,51%
2	Dívidas a Terceiros m/l prazo	6.938.175,59	6.860.250,18	1,14%
2	Dívidas a Terceiros c/ prazo	1.981.563,58	2.062.682,15	-3,93%
2	Acréscimos de custos	349.131,67	0,00	-
2	Proveitos diferidos	19.150.364,65	16.208.912,85	18,15%
Total do Passivo		28.419.235,49	25.131.845,18	13,08%
5	Património	25.998.144,62	23.597.471,06	10,17%
8	Resultado Líquido em exercício	757.655,28	749.906,82	1,03%
Total dos Fundos Próprios		26.755.799,90	24.347.377,88	9,89%
Total do Passivo e Fundos Próprios		55.175.035,39	49.479.223,06	11,51%

Sendo que o total dos Fundos Próprios apresenta uma variação positiva de 9,89%, considerando, nomeadamente, o nível dos resultados líquidos do exercício alcançados e o acréscimo verificado no imobilizado autárquico, tendo por contrapartida a conta "57-Reservas".



3.2 Análise da Demonstração de Resultados do Exercício de 2011

Conforme já se referiu, os Resultados Líquidos do Exercício obtidos em 2011 voltaram a ser positivos, com mais de 757 mil euros e crescendo 1,03% face a 2010.

O valor em causa que resulta naturalmente da soma algébrica dos custos e proveitos relevados no ano, de acordo com as regras previstas no POCAL, é um valor muito significativo e que convém analisar.

Deste modo e relativamente aos custos do exercício, convirá referir os seguintes aspectos:

- a) O total dos custos do exercício atingiu os 10,4 milhões de euros, correspondendo a uma diminuição em mais de 291 mil euros face a 2010;
- b) Desse montante global, destaque para os custos operacionais que representam a parcela mais significativa, com cerca de 93%, sendo certo que também estes apresentam uma redução, que devemos considerar positiva, em mais de 86 mil euros;
- c) Ainda no que aos custos operacionais se refere e aos elementos que os compõem, destaque natural para os “custos com o pessoal”, com 36,09%, os “fornecimentos e serviços externos”, com 32,97%, e as “amortizações do exercício”, com 18,90%, que continuam a ser os mais relevantes e que tendo crescido globalmente em 2011, foram compensados pela contracção das transferências correntes, justificando desse modo, o recuo dos custos operacionais verificada em 2011.

REPARTIÇÃO DOS CUSTOS DO EXERCÍCIO EM 2011

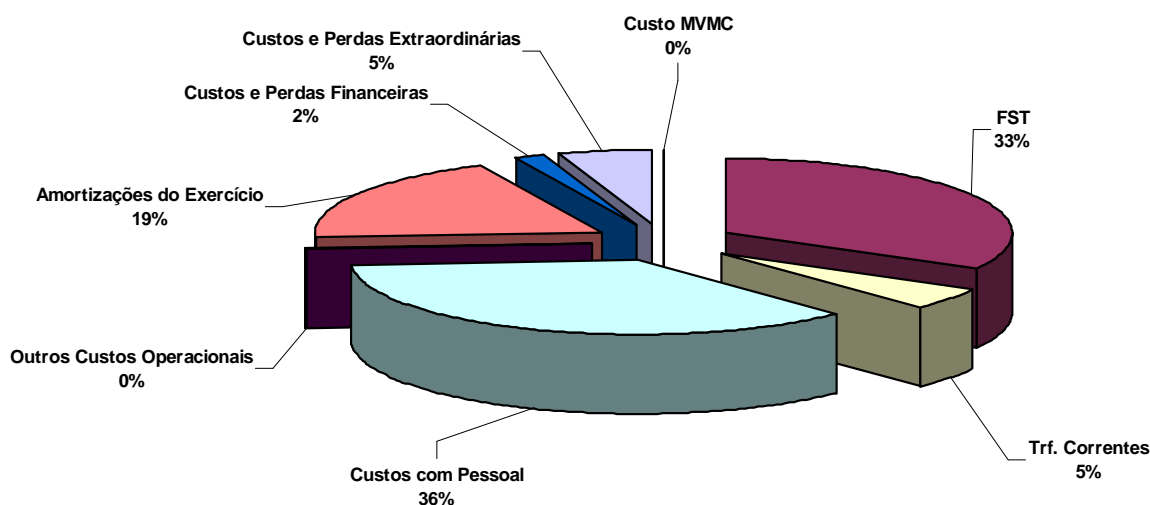



Quanto aos proveitos do exercício de referir, nomeadamente, o seguinte:

a) Em termos globais, ascenderam a mais de 11,2 milhões de euros, registando uma quebra superior a 283 mil euros face ao verificado em 2010, o que significa que foi pelo lado dos custos e não dos proveitos que a autarquia conseguiu os resultados positivos que superaram mesmo, os números verificados no ano anterior;

b) Como seria de esperar, os proveitos operacionais são os mais significativos, com mais de 10,4 milhões de euros que correspondem a 92,66 % do total registado no ano, permanecendo as Transferências da Administração Central/Orçamento de Estado/Fundos Comunitários, com mais de 62% do total, como a “fatia” mais importante;

c) Referência ainda para o comportamento diferenciado das rubricas relativas a “Vendas e prestações de serviços” que apresenta uma ligeira quebra quando comparada com o ano de 2010 e para o forte crescimento em 2011 da rubrica “Impostos e taxas”.

REPARTIÇÃO DOS PROVEITOS DO EXERCÍCIO EM 2011

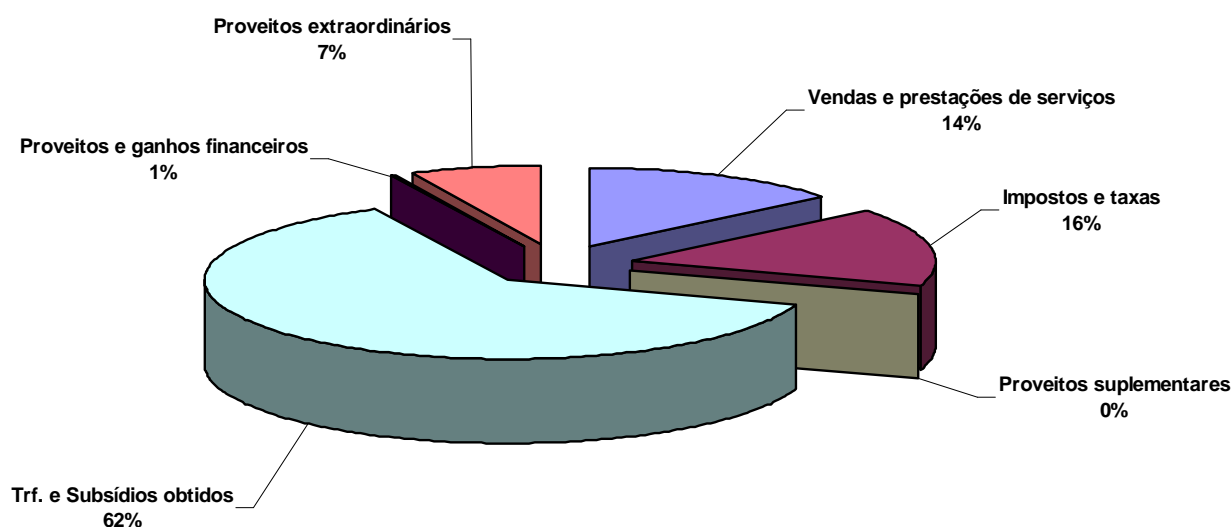

DEMONSTRAÇÃO DOS RESULTADOS
EXERCÍCIO DE 2011

Descrição		2011	Peso %	2010	Peso %
Custos e Perdas					
61	Custo MVMC	0,00 €	0,00%	0,00 €	0,00%
62	FSE	3.460.947,45 €	32,97%	3.365.887,45 €	31,20%
63	Trf. Correntes	516.016,30 €	4,92%	748.787,54 €	6,94%
64	Custos com Pessoal	3.788.652,56 €	36,09%	3.844.271,29 €	35,63%
65	Outros Custos Operacionais	5.617,51 €	0,05%	6.222,47 €	0,06%
66	Amortizações do Exercício	1.983.745,36 €	18,90%	1.876.275,20 €	17,39%
Custos Operacionais		9.754.979,18 €	92,94%	9.841.443,95 €	91,22%
68	Custos e Perdas Financeiras	181.192,33 €	1,73%	74.810,33 €	0,69%
Custos Financeiros		181.192,33 €	1,73%	74.810,33 €	0,69%
69	Custos e Perdas Extraordinárias	560.264,78 €	5,34%	871.918,45 €	8,08%
Custos Extraordinários		560.264,78 €	5,34%	871.918,45 €	8,08%
Custos do Exercício		10.496.436,29 €	100,00%	10.788.172,73 €	100,00%
Proveitos e Ganhos					
71	Vendas e prestações de serviços	1.562.104,80 €	13,88%	1.579.009,63 €	13,69%
72	Impostos e taxas	1.820.229,09 €	16,17%	1.416.598,54 €	12,28%
73	Proveitos suplementares	6.164,73 €	0,05%	6.097,64 €	0,05%
74	Trf. e Subsídios obtidos	7.039.039,89 €	62,55%	7.343.980,69 €	63,65%
75	Trabalhos para a própria entidade	0,00 €	0,00%	0,00 €	0,00%
Proveitos Operacionais		10.427.538,51 €	92,66%	10.345.686,50 €	89,67%
78	Proveitos e ganhos financeiros	59.622,81 €	0,53%	69.223,91 €	0,60%
Proveitos Financeiros		59.622,81 €	0,53%	69.223,91 €	0,60%
79	Proveitos extraordinários	766.930,25 €	6,81%	1.123.169,14 €	9,73%
Proveitos Extraordinários		766.930,25 €	6,81%	1.123.169,14 €	9,73%
Proveitos do Exercício		11.254.091,57 €	100,00%	11.538.079,55 €	100,00%

RESUMO

Resultados Operacionais	672.559,33 €	504.242,55 €
Resultados Financeiros	-121.569,52 €	-5.586,42 €
Resultados Correntes	550.989,81 €	498.656,13 €
Resultados Extraordinários	206.665,47 €	251.250,69 €
Resultado Líquido do Exercício	757.655,28 €	749.906,82 €



Numa análise comparativa ao comportamento das rubricas da demonstração de resultados, no último triénio, será ainda de salientar:

1. Relativamente aos “Custos do Exercício”: a redução global dos custos do exercício em 2011, apesar de a mesma não ter sido possível em todas as rubricas, situou-se nos 291 mil euros a que, adicionando a poupança verificada em 2010, de 342 mil euros, traduz um recuo dos encargos globais de funcionamento da autarquia, no espaço de dois anos, de mais de 633 mil euros.

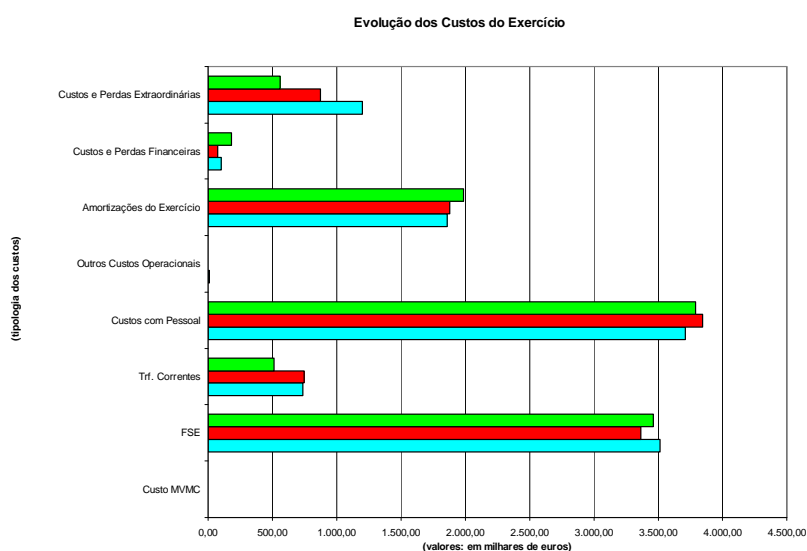

2. E quanto aos “Proveitos do Exercício”: acompanhando o comportamento dos custos, ao longo do triénio, verifica-se uma quebra global nos últimos dois anos que ascendeu a mais de 466 mil euros, a que não é alheia a redução das transferências do Orçamento de Estado de que tanto depende o município de Vila Nova de Cerveira.

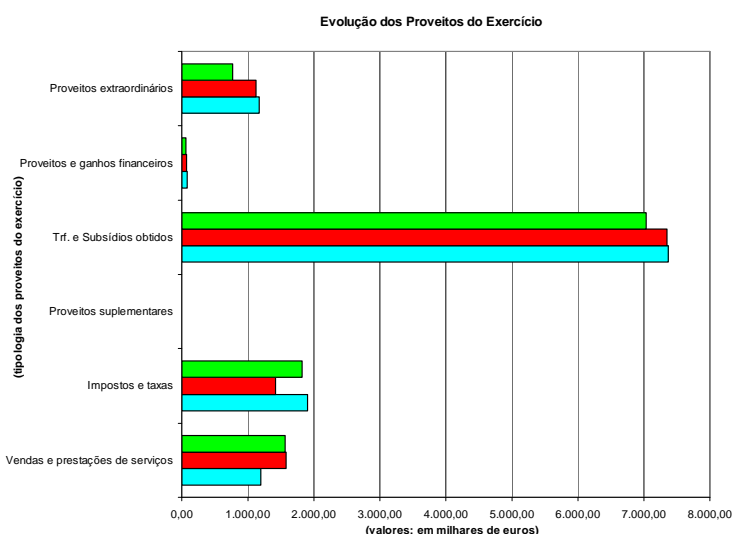



3.3 Indicadores de Gestão

A análise comparativa dos Balanços a 31 de Dezembro de 2010 e 2011, permite-nos pela avaliação das suas diversas componentes verificar a situação económico-financeira do Município e respectiva evolução.

Em 2011 verifica-se um novo reforço das aplicações de fundos, com os elementos do activo circulante e do activo fixo a crescerem de forma significativa.

Em contrapartida e ao nível da origem de fundos, assiste-se a uma nova redução do exigível de curto prazo e a um forte acréscimo dos capitais permanentes da autarquia, em consonância com as aplicações realizadas durante o exercício.

MAPA DE ORIGEM E APLICAÇÃO DE FUNDOS

	2010	2011	Variação	
			em valor	em %
Aplicação de Fundos	49.479.223,06	55.175.035,39	5.695.812,33	11,51%
Activo Circulante	794.455,95	2.572.465,62	1.778.009,67	223,80%
Activo Fixo	48.684.767,11	52.602.569,77	3.917.802,66	8,05%
Origem de Fundos	49.479.223,06	55.175.035,39	5.695.812,33	11,51%
Exigível a curto prazo	2.062.682,15	2.330.695,25	268.013,10	12,99%
Capitais permanentes	47.416.540,91	52.844.340,14	5.427.799,23	11,45%

Relativamente ao equilíbrio de curto prazo, confirma-se, em 2011, a melhoria considerável dos indicadores mais relevantes:

	2010	2011	Variação	
			em valor	em %
<i>Equilíbrio Financeiro de Curto Prazo</i>				
Fundo de Maneio Líquido	-1.268.226,20	241.770,37	1.509.996,57	-119,06%
Liquidez Geral	0,39	0,74	0,36	93,28%
Liquidez Reduzida	0,39	0,74	0,36	93,28%
Liquidez Imediata	0,32	0,45	0,13	41,01%

Sendo que, em termos de médio/longo prazo, permanece a convicção da estabilidade e equilíbrio económico-financeiro do município, como nota mais relevante:

	2010	2011	Variação	
			em valor	em %
<i>Equilíbrio Financeiro de Médio/Longo Prazo</i>				
Solvabilidade				
a) Capitais Próprios/Activo	0,49	0,48	-0,01	-1,37%
b) Capitais Próprios/Passivo	0,97	0,94	-0,03	-2,49%
c) Capitais Próprios/Capitais Permanentes	0,51	0,51	-0,01	-1,40%
Autonomia Financeira	49,21	48,49	-0,71	-1,45%
Grau de Cobertura do Imobilizado	0,97	1,00	0,03	3,23%



4. Proposta de Aplicação do Resultado Líquido do Exercício

Considerando o que sobre esta matéria determina o DL n.º 54-A/99, de 22/02, e tendo em atenção que o resultado líquido alcançado é positivo, no montante de **757.655,28 €** deverá o mesmo servir para reforçar o património obrigatório até que o respectivo valor atinja 20% do valor do activo líquido, ou no caso e quando isso acontecer de tal valor já ter sido alcançado, constituir reservas, sendo que um mínimo de 5% do resultado líquido deve, anualmente, reforçar a conta de reservas legais.

Assim e porque o montante da conta de “Património” já atingiu e superou os 20% do activo líquido, propõe-se que seja aplicado 5% do valor apurado na conta 88 “Resultado Líquido do Exercício” no montante de **757.655,28 €** ou seja, **37.882,76 €** na constituição de Reservas Legais, sendo o remanescente transferido para a conta de Resultados Transitados.

5. Conclusão

O ano de 2011, salda-se por uma notável adaptação do município às condições de funcionamento que lhe foram impostas por uma conjuntura externa globalmente desfavorável.

Assim, apesar da forte diminuição das transferências do Orçamento de Estado, bem como da contracção da actividade económica local, foi possível, sobretudo pelo lado da despesa, assegurar níveis de equilíbrio na gestão corrente que asseguraram um importante reforço dos capitais próprios do município.

Sem mitigar o esforço pedido aos Cerveirenses, a verdade é que a autarquia soube, em 2011, estar à altura dos desafios e ajustou a sua actividade nos moldes e na forma que se impunha, a fim de garantir a sustentabilidade do município e a sua acção no futuro.

Trata-se de um caminho que importa seguir no imediato, com realismo e perseverança. A escolha é simples: não há futuro se não garantirmos, no presente, as condições necessárias para vencermos os reptos que se nos deparam.

Por isso é que, sem perder de vista a necessidade de promover os investimentos necessários ao desenvolvimento do concelho, teremos que continuar a efectuar os ajustamentos que consideramos imprescindíveis, quer ao nível da despesa, quer ao nível da receita municipal, que garantam, com justiça, um futuro melhor para todos os Cerveirenses.

Vila Nova de Cerveira, 23 de Março de 2012

O Presidente da Câmara

José Manuel Vaz Carpinteira



Município de Vila Nova de Cerveira



GUIA DE REMESSA

Prestação
de Contas
2011

	GUIA DE REMESSA

	MUNICIPIO DE VILA NOVA DE CERVEIRA
--	------------------------------------

	Envia à Direcção Geral do Tribunal de Contas os documentos constitutivos da conta de gerência relativa ao período de 2 de JANEIRO a 31 de DEZEMBRO de 2011
--	--

Nº do Doc.	DESIGNAÇÃO
1	Balanço
2	Demonstração de Resultados
3	Controlo Orçamental da Despesa
4	Controlo Orçamental da Receita
5	Fluxos de Caixa
6	Contas de Ordem
7	Operações de Tesouraria
8	Caracterização da Entidade
9	Contratação administrativa
10	Empréstimos
11	Relatório de Gestão
12	Acta da reunião em que foi discutida e votada a conta
13	Norma de controlo interno e suas alterações
14	Síntese das Reconciliações Bancárias
15	Relação Nominal dos Responsáveis
16	Parecer e certificação legal nos termos da Lei n.º 2/2007 de 15 de Janeiro

O Dirigente responsável pela área Administrativa e Financeira

Assinatura _____



Município de Vila Nova de Cerveira



ACTA DA REUNIÃO EM QUE FOI DISCUTIDA E VOTADA A CONTA

Prestação
de Contas
2011



MUNICÍPIO DE VILA NOVA DE CERVEIRA

Ac. Câmara

(02) DOCUMENTOS DE PRESTAÇÃO DE CONTAS RESPEITANTES AO ANO 2011

O Senhor Presidente da Câmara Municipal apresentou os documentos de prestação de contas a que se refere POCAL, aprovado pelo Decreto-Lei número 54-A/99, de 22 de Fevereiro. A acompanhar os referidos documentos encontrava-se a seguinte informação do Chefe da Divisão Administrativa e Financeira desta Câmara Municipal:

INFORMAÇÃO

DOCUMENTOS DE PRESTAÇÃO DE CONTAS 2011

POCAL- DECRETO-LEI n.º 54-A/99, DE 22 DE FEVEREIRO

No cumprimento dos dispositivos legais em vigor, nomeadamente o Decreto-Lei n.º 54-A/99, de 22.02, Lei n.º 2/2007, de 15.01 e Lei n.º 169/99, de 18.09, com as alterações introduzidas pela Lei 5-A/2002, de 11.01, anexamos para aprovação e votação da Câmara Municipal os documentos de Prestação de Contas, referentes ao ano económico de 2011.

De forma sintética e relativamente aos dados de execução orçamental, resultou o cumprimento dos critérios legais de equilíbrio orçamental, considerando nomeadamente, o seguinte mapa resumo dos fluxos de caixa:

Recebimentos			Pagamentos		
Saldo da gerência anterior		651.917,87	Despesas orçamentais		14.408.616,50
Execução orçamental	116.842,52		Correntes	7.994.115,99	
Operações de tesouraria	535.075,35		Capital	6.414.500,51	
Receitas orçamentais		14.637.017,02	Operações de tesouraria		697.221,06
Correntes	8.262.982,41		Saldo para a gerência seguinte		1.038.698,14
Capital	6.374.034,61		Execução orçamental	345.243,04	
Outras			Operações de tesouraria	693.455,10	
Operações de tesouraria		855.600,81			
TOTAL		16.144.535,70	TOTAL		16.144.535,70

Propôs o Senhor Presidente da Câmara Municipal a aprovação dos referidos documentos, nos termos daquela informação, a fim de, nos termos do disposto na alínea e) do número 2 do artigo 64.º da Lei número 169/99, de 18 de Setembro, na redação da Lei número 5-A/2002, de 11 de Janeiro, serem submetidos à apreciação e votação da Assembleia Municipal.

A Câmara Municipal, após detida apreciação dos documentos apresentados, deliberou, por maioria, com a abstenção do Vereador da oposição senhor Aristides Martins, aprovar os documentos referidos, remetendo-os à Assembleia Municipal, para apreciação e votação, nos termos do disposto na alínea c) do número 2 do artigo 53.º da referida Lei n.º 169/99, de 18 de Setembro, na redação atual.

Mais deliberou não transcrever os referidos documentos nesta ata, dado o grande volume dos mesmos, ficando arquivados na pasta anexa a este livro de atas, nos termos do artigo 5.º do Decreto-Lei n.º 45.362, de 21 de Novembro de 1963, na redação que lhe foi dada pelo Decreto-Lei n.º 334/82, de 19 de Agosto.



Município de Vila Nova de Cerveira



NORMA DE CONTROLO INTERNO E AS SUAS ALTERAÇÕES

Prestação
de Contas
2011

SISTEMA DE CONTROLO INTERNO

ÍNDICE

	Página
Preâmbulo	2
Capítulo I Disposições Gerais	4
Capítulo II Princípios e Regras	4
Capítulo III Organização dos Serviços	7
Capítulo IV Disponibilidades	12
Capítulo V Conta de Terceiros	16
Capítulo VI Existências	17
Capítulo VII Imobilizado	18
Capítulo VIII Fundos de Maneio	19
Capítulo IX Disposições Finais	20

Preâmbulo

I - O Plano Oficial de Contabilidade das Autarquias Locais (POCAL), aprovado pelo Decreto-Lei n.º54-A/99, de 22 de Fevereiro (alterado pelo Decreto-Lei 162/99, de 14 de Setembro), consubstancia a reforma da administração financeira e das contas públicas no sector da administração autárquica, visa a sua uniformização, normalização e simplificação, de modo a constituir um instrumento de gestão económica, permitir o conhecimento completo do valor contabilístico do respectivo património, bem como a apreciação e julgamento do resultado anual da actividade autárquica.

O principal objectivo do POCAL é a criação de condições para a integração consistente da contabilidade orçamental, patrimonial e de custos numa contabilidade pública moderna, que constitua um instrumento fundamental de apoio á gestão das autarquias locais. De forma a permitir o controlo financeiro e a disponibilização de informação para os órgãos autárquicos, o estabelecimento de regras e procedimentos específicos para a execução orçamental e modificação dos documentos previsionais, uma execução orçamental, onde devem ser tidos sempre em consideração os princípios da mais racional utilização possível das dotações aprovadas e da melhor gestão de tesouraria, uma melhor uniformização de critérios de previsão, a obtenção expedita dos elementos indispensáveis ao cálculo dos agregados relevantes da contabilidade racional e a disponibilização de informação sobre a situação patrimonial de cada autarquia local.

Pelas razões expostas, anteriormente, a implementação de um “sistema de controlo interno”, constitui uma das grandes inovações do POCAL, deve englobar o plano de organização, políticas, métodos e procedimentos de controlo, bem como todos os outros métodos e procedimentos que contribuam para assegurar o desenvolvimento das actividades de forma ordenada e eficiente, incluindo a salvaguarda dos activos, a prevenção e detecção de situações de ilegalidade, fraude e erro, a exactidão e integridade dos registos contabilísticos e a preparação oportuna de informação financeira fiável.

Tal como consta do diploma, os métodos e procedimentos de controlo visam os seguintes objectivos:

- a) A salvaguarda da legalidade e regularidade no que respeita à elaboração, execução e modificação dos documentos previsionais, à elaboração das demonstrações financeiras e ao sistema contabilístico;
- b) O cumprimento das deliberações dos órgãos e das decisões dos respectivos titulares;
- c) A salvaguarda do património;
- d) A aprovação e controlo de documentos;
- e) A exactidão e integridade dos registos contabilísticos e, bem assim, a garantia da fiabilidade da informação produzida;
- f) O incremento da eficiência das operações;
- g) A adequada utilização dos fundos e o cumprimento dos limites legais à assunção de encargos;
- h) O controlo das aplicações e do ambiente informáticos;
- i) A transparência e a concorrência no âmbito dos mercados públicos;
- j) O registo oportuno das operações pela quantia correcta, nos documentos e livros apropriados e no período contabilístico a que respeitam, de acordo com as decisões de gestão e no respeito das normas legais.

II - Este regulamento estabelece os princípios gerais que disciplinam as operações relativas à execução da contabilidade do município, assim como algumas competências dos diversos serviços envolvidos na prossecução destes objectivos.

Capítulo I Princípios Gerais

Artigo 1.º

O presente regulamento visa estabelecer um conjunto de regras, de políticas, métodos e procedimentos de controlo que contribuam para assegurar o desenvolvimento das actividades de forma ordenada e eficiente, incluindo a salvaguarda dos activos, a prevenção e detecção de situações de ilegalidade, fraude e erro, a exactidão e a integridade dos registos contabilísticos e a preparação oportuna de informação financeira fiável.

Artigo 2.º

O presente regulamento é aplicável a todos os serviços da autarquia.

Artigo 3.º

Compete ao Chefe de Divisão, dentro da respectiva unidade orgânica, implementar o cumprimento das normas definidas no presente regulamento e dos preceitos legais em vigor.

Capítulo II Princípios e Regras

Artigo 4.º

Na elaboração e execução do orçamento das autarquias locais devem ser seguidos os seguintes princípios orçamentais:

- a) Princípio da independência – a elaboração, aprovação e execução do orçamento das autarquias locais é independente do Orçamento do Estado;
- b) Princípio da anualidade – os montantes previstos no orçamento são anuais, coincidindo o ano económico com o ano civil;
- c) Princípio da unidade – o orçamento das autarquias locais é único;
- d) Princípio da universalidade – o orçamento compreende todas as despesas e receitas, inclusive as dos serviços municipalizados no caso de existirem, em termos globais, devendo o orçamento destes serviços apresentar-se em anexo;
- e) Princípio do equilíbrio – o orçamento prevê os recursos necessários para cobrir todas as despesas, e as receitas correntes devem ser pelo menos iguais às despesas correntes;
- f) Princípio da especificação – o orçamento discrimina suficientemente todas as despesas e receitas nele previstas;

- g) Princípio da não consignação – o produto de quaisquer receitas não pode ser afecto à cobertura de determinadas despesas, salvo quando essa afectação for permitida por lei;
- h) Princípio da não compensação – todas as despesas e receitas são inscritas pela sua importância integral, sem deduções de qualquer natureza.

Artigo 5.º

A aplicação dos princípios contabilísticos fundamentais a seguir formulados deve conduzir à obtenção de uma imagem verdadeira e apropriada da situação financeira, dos resultados e da execução orçamental da entidade:

- a) Princípio da entidade contabilística - constitui entidade contabilística todo o ente público ou de direito privado que esteja obrigado a elaborar e apresentar contas de acordo com o presente Plano. Quando as estruturas organizativas e as necessidades de gestão e informação o requeiram, podem ser criadas subentidades contabilísticas, desde que esteja devidamente assegurada a coordenação com o sistema central;
- b) Princípio da continuidade – considera-se que a entidade opera continuamente, com duração ilimitada;
- c) Princípio da consistência – considera-se que a entidade não altera as suas políticas contabilísticas de um exercício para o outro. Se o fizer e a alteração tiver efeitos materialmente relevantes, esta deve ser referida de acordo com o anexo às demonstrações financeiras;
- d) Princípio da especialização (ou do acréscimo) – os proveitos e os custos são reconhecidos quando obtidos ou incorridos, independentemente do seu recebimento ou pagamento, devendo incluir-se nas demonstrações financeiras dos períodos a que respeitem;
- e) Princípio do custo histórico – os registos contabilísticos devem basear-se em custos de aquisição ou de produção;
- f) Princípio da prudência – significa que é possível integrar nas contas um grau de precaução ao fazer as estimativas exigidas em condições de reservas ocultas ou provisões excessivas ou a deliberada quantificação de activos e proveitos por defeito ou de passivos e custos por excesso;
- g) Princípio da materialidade – as demonstrações financeiras devem evidenciar todos os elementos que sejam relevantes e que possam afectar avaliações ou decisões dos órgãos das autarquias locais e dos interessados em geral;

- h) Princípio da não compensação – os elementos das rubricas do activo e do passivo (balanço), dos custos e perdas e de proveitos e ganhos (demonstração de resultados) são apresentados em separado, não podendo ser compensados.

Artigo 6.º

A elaboração do orçamento das autarquias locais deve obedecer às seguintes regras previsionais, previstas no ponto 3.3 do POCAL, cuja a redacção actual é a seguinte:

- a) As importâncias relativas aos impostos, taxas e tarifas a inscrever no orçamento não podem ser superiores à média aritmética simples das cobranças efectuadas nos últimos 24 meses que precedem o mês da sua elaboração;
- b) As importâncias relativas às transferências correntes e de capital só podem ser consideradas no orçamento em conformidade com a efectiva atribuição pela entidade competente;
- c) Sem prejuízo do disposto na alínea anterior, as importâncias relativas às transferências financeiras, a título de repartição dos recursos públicos do Orçamento do Estado, a considerar no orçamento aprovado, devem ser as constantes do Orçamento do Estado em vigor até à publicação do Orçamento do Estado para o ano a que ele respeita;
- d) As importâncias relativas aos empréstimos só podem ser consideradas no orçamento depois da sua contratação, independentemente da eficácia do respectivo contrato;
- e) As importâncias previstas para despesas com pessoal devem ter em conta apenas o pessoal que ocupe lugares de quadro, requisitado e em comissão de serviço ou contratos a termo certo, bem como aquele cujos contratos ou abertura de concurso para ingresso ou acesso estejam devidamente aprovados no momento da elaboração do orçamento;
- f) No orçamento inicial, as importâncias a considerar nas rubricas “Remunerações de Pessoal” devem corresponder à da tabela de vencimentos em vigor.

Artigo 7.º

Na execução do orçamento das autarquias locais devem ser respeitados os seguintes princípios e regras:

- a) As receitas só podem ser liquidadas e arrecadadas se tiverem sido objecto de inscrição orçamental adequada;
- b) A cobrança de receitas pode no entanto ser efectuada para além dos valores inscritos no orçamento;

- c) As receitas liquidadas e não cobradas até 31 de Dezembro devem ser contabilizadas pelas correspondentes rubricas do orçamento do ano em que a cobrança se efectuar;
- d) As despesas só podem ser cativadas, assumidas, autorizadas e pagas se, para além de serem legais, estiverem inscritas no orçamento e com dotação igual ou superior ao cabimento e ao compromisso, respectivamente;
- e) As dotações orçamentais da despesa constituem o limite máximo a utilizar na sua realização;
- f) As despesas a realizar com a compensação em receitas legalmente consignadas podem ser autorizadas até à concorrência das importâncias arrecadadas;
- g) As ordens de pagamento de despesa caducam em 31 de Dezembro do ano a que respeitam, devendo o pagamento dos encargos regularmente assumidos e não pagos até essa data ser processado por conta das verbas adequadas do orçamento que estiver em vigor no momento em que se proceda ao seu pagamento;
- h) O credor pode requerer o pagamento dos encargos referidos na alínea g) no prazo improrrogável de três anos a contar de 31 de Dezembro do ano a que respeita o crédito;
- i) Os serviços, no prazo improrrogável definido na alínea anterior, devem tomar a iniciativa de satisfazer os encargos, assumidos e não pagos, sempre que não seja imputável ao credor a razão do não pagamento.

Capítulo III **Organização dos Serviços**

Artigo 8.º

A unidade orgânica à qual está directamente cometida a gestão financeira e patrimonial do município é a Divisão Administrativa e Financeira.

Artigo 9.º

Constituem funções comuns às diversas unidades orgânicas (Divisões):

- a) Elaborar e submeter à aprovação superior instruções, circulares, regulamentos e normas que foram julgadas necessárias ao correcto exercício da actividade dos serviços;
- b) Assegurar a eficiência nos métodos e a racionalização dos processos de trabalho de forma a maximizar a produtividade dos recursos disponíveis;
- c) Observar escrupulosamente a disciplina legal ou regulamentar dos procedimentos administrativos em que intervenham;

- d) Colaborar na elaboração do Orçamento, Plano Plurianual de Investimentos e Documentos de Prestações de Contas;
- e) Preparar assuntos que careçam de deliberação dos órgãos autárquicos, atribuindo-lhes o respectivo enquadramento legal;
- f) Assegurar o cumprimento das deliberações dos órgãos autárquicos e despachos do Presidente da Câmara, nas áreas dos respectivos serviços;
- g) Assistir, sempre que assim for determinado, às reuniões da Câmara Municipal e da Assembleia Municipal;
- h) Coordenar a actividade das unidades dependentes de cada um dos serviços e assegurar a correcta execução das tarefas atribuídas, dentro dos prazos determinados;
- i) Assegurar a existência de fluxos de informação eficazes entre os vários serviços, com vista ao bom funcionamento global;
- j) Zelar pelo cumprimento do dever de assiduidade e participar as ausências ao Sector de Recursos Humanos, em conformidade com a legislação de faltas e licenças;
- k) Remeter ao Arquivo Geral, no final de cada ano, os documentos e processos que hajam sido objecto de decisão final;
- l) Apresentar sugestões tendo em vista a boa adequação dos serviços ao desenvolvimento do município;
- m) Manter o Presidente da Câmara ao corrente das actividades dos serviços que dirige.

Artigo 10.º

A Divisão Administrativa e Financeira tem por principal atribuição o apoio administrativo às actividades desenvolvidas pelo município, competindo-lhe a coordenação de todas as questões de índole administrativa e financeira, nomeadamente:

- a) Assegurar a execução de todas as tarefas que se inserem no domínio da administração dos recursos humanos, financeiros e patrimoniais, de acordo com as disposições legais aplicáveis e critérios de boa gestão;
- b) Promover e zelar pela arrecadação das receitas do município;
- c) Executar as tarefas inerentes à recepção, classificação, expediente e arquivo de todos os documentos das divisões;
- d) Propor e colaborar na execução de medidas tendentes ao aperfeiçoamento organizacional e à racionalização de recursos quer humanos quer materiais e financeiros;
- e) Organizar e dar sequência aos processos administrativos de interesse do município;

- f) Dar apoio aos órgãos do município;
- g) Promover, com a colaboração dos sectores operativos, a elaboração anual dos documentos previsionais – grandes opções do plano e orçamento;
- h) Promover a elaboração anual dos mapas de execução do plano plurianual de investimentos e do orçamento e dos documentos de prestação de contas;
- i) Assegurar as demais funções que por lei ou deliberação da Câmara lhe sejam cometidas.

Artigo 11.º

1 - Compete ao Serviço de Património:

- a) Organizar e manter actualizado o inventário e cadastro de bens, prédios urbanos e outros imóveis, para além dos bens de domínio público;
- b) Executar as tarefas correspondentes aos registos na Conservatória do Registo Predial e na Repartição de Finanças de todos os bens próprios imobiliários do município e obtenção de certidões;
- c) Proceder à identificação, registo, caracterização e inventariação de todos os bens, obras de arte, mobiliário e equipamento existentes nos serviços ou cedidos pela Câmara Municipal a outros organismos;
- d) Controlar os seguros referentes a bens patrimoniais e apresentar propostas para a sua reformulação;
- e) Executar todo o expediente relacionado com a alteração de bens móveis e imóveis;
- f) Executar tudo o mais que se encontrar relacionado com este serviço e for superiormente determinado;

2 – A todos os processos e procedimentos de controlo a realizar nesta área aplica-se o disposto no Regulamento de Inventário e Cadastro do Património da Câmara Municipal de Vila Nova de Cerveira.

Artigo 12.º

Compete ao Serviço de Contabilidade:

- a) Promover e colaborar na elaboração do plano plurianual de investimentos, orçamento, coligindo todos os elementos necessários àquele fim;
- b) Elaborar os documentos de prestação de contas, nomeadamente o balanço, a demonstração de resultados, os mapas de execução orçamental, anexos às demonstrações financeiras, fluxos de caixa e o relatório de gestão, coligindo todos os elementos necessários para esse fim, observando o preceituado n.ºs 2 e 3 do capítulo 2

do Decreto-Lei n.º 54-A/99, de 22 de Fevereiro, e submetê-los à aprovação do órgão executivo;

- c) Coordenar e controlar toda a actividade financeira, designadamente através da verificação do cabimento de verbas;
- d) Promover a arrecadação de receitas;
- e) Verificar todas as autorizações de despesa, emitir, registar e arquivar ordens de pagamento, registar e arquivar guias de receita e de anulação de receita;
- f) Controlar as contas bancárias do município e emitir cheques ou ordens de transferência para pagamentos devidamente autorizados;
- g) Organizar e acompanhar os processos de derramas, contracção de empréstimos bancários, suas amortizações e liquidação dos respectivos juros, bem como os processos relativos a leasing e factoring;
- h) Fornecer elementos estatísticos, de natureza financeira, que lhe forem solicitados;
- i) Escriturar e manter em ordem os livros de contabilidade e a documentação respectiva;
- j) Manter em ordem a conta corrente com empreiteiros e fornecedores, bem como o mapa de actualização de empréstimos;
- k) Verificar diariamente a exactidão das operações de tesouraria, nos termos da lei, bem como elaborar os balanços legalmente previstos ou que sejam superiormente determinados, com vista à verificação do estado da responsabilidade do tesoureiro;
- l) Executar outros serviços, mapas, estatísticas e informações sobre contabilidade municipal e, em geral, cumprir e fazer cumprir as disposições legais e regulamentares sobre a contabilidade municipal;
- m) Processar as folhas de vencimentos, subsídios e outros abonos do pessoal da autarquia (mediante relações de frequência ou notas de despesas a fornecer pelo sector de Recursos Humanos) e dos membros dos órgãos autárquicos;
- n) Executar tudo o mais que se encontrar relacionado com este serviço e for superiormente determinado.

Artigo 13.º

Compete ao Serviço de Aprovisionamento:

- a) Colaborar na elaboração do plano plurianual de investimentos;
- b) Proceder às aquisições necessárias, após adequada instrução dos respectivos processos, incluindo a abertura de concursos de fornecimentos de expediente geral;

- c) Efectuar regularmente consultas ao mercado fornecedor, de modo a obter informações actualizadas;
- d) Proceder à armazenagem, controlo, conservação e distribuição pelos serviços de bens de consumo corrente;
- e) Garantir uma gestão eficiente dos recursos materiais através de um correcto sistema de controlo de custos e dos consumos;
- f) Proceder à cabimentação e ao compromisso de verbas disponíveis em matéria de realização de despesa com locação e aquisição de bens e serviços.
- g) Executar tudo o mais que se encontrar relacionado com este serviço e for superiormente determinado.

Artigo 14.º

1- Compete à Tesouraria:

- a) Arrecadar receitas virtuais e eventuais, bem como a anulação das receitas virtuais;
- b) Liquidar juros de mora;
- c) Efectuar os pagamentos devidamente autorizados, verificada a existência das condições necessárias;
- d) Manter à sua guarda os fundos, valores e documentos pertencentes ao município;
- e) Efectuar depósitos, levantamentos e transferências de fundos devidamente autorizados;
- f) Entregar diariamente no serviço de contabilidade balancetes diários de caixa, acompanhados de toda a documentação referente ao respectivo dia;
- g) Efectuar o controlo do serviço da dívida legalmente contratada;
- h) Manter devidamente actualizados os documentos de controlo de tesouraria e, em geral, cumprir e fazer cumprir as disposições legais e regulamentos sobre a contabilidade municipal.

2 - A tesouraria é dirigida pelo tesoureiro, que será substituído, nas suas faltas e impedimentos, por quem for designado pelo Presidente da Câmara para o efeito.

Capítulo IV Disponibilidades

Artigo 15.º

A importância em numerário existente em caixa no encerramento diário não deve ultrapassar o montante adequado às necessidades diárias da autarquia, sendo este montante de 1.000 €.

Artigo 16.º

1 - Compete ao órgão executivo deliberar sobre abertura de contas bancárias tituladas pela autarquia, mediante proposta do Presidente da Câmara.

2 - A movimentação das contas bancárias tituladas pela autarquia é feita, simultaneamente, pelo Tesoureiro e pelo Presidente da Câmara ou Vereador com competência delegada.

Artigo 17.º

Os pagamentos serão obrigatoriamente efectuados por transferência bancária ou por cheque. Os pagamentos até ao montante de 250,00 €, bem como a reposição de fundos de maneo, previstos no capítulo VIII deste regulamento, podem ser efectuados em numerário.

Artigo 18.º

Os cheques serão emitidos no serviço de contabilidade de acordo com as ordens de pagamento emitidas pelo mesmo, após serem devidamente subscritas, pelo Presidente da Câmara ou Vereador com competência para tal.

Artigo 19.º

1 - Os cheques não preenchidos estão à guarda do serviço de contabilidade.

2 - Os cheques que já emitidos tenham sido anulados, serão arquivados sequencialmente pelo serviço de contabilidade, após inutilização das assinaturas, quando as houver.

Artigo 20.º

1- A cobrança de receitas municipais por entidades diversas do tesoureiro, necessita de autorização do órgão executivo e é efectuada através da emissão de documentos de receita, com menção sequencial, que indiquem o serviço da cobrança.

2 - Os documentos de receita, serão fornecidos aos serviços que estejam autorizados para realizar as cobranças.

3 – Os serviços já autorizados a efectuar cobranças (para além do tesoureiro) são os seguintes:

Acção Social

Desporto;

Ferry-Boat;

Turismo;

Serviço Águas (Leitores Cobradores).

Estas receitas darão entrada na tesouraria no dia útil imediato ao da cobrança, mediante prévia conferência e emissão de guia de receita pela Secção de Administração Geral.

Artigo 21.º

Os serviços emissores de guias de receita são os seguintes:

a) Secção de Administração Geral, quando se trate de :

Taxas de prestações de serviços;

Taxas e tarifas respeitantes a água, saneamento e resíduos sólidos.

Transportes escolares;

Coimas;

Notariado privativo;

Mercado e Feiras;

Espectáculos e cinema;

Ferry – Boat;

Piscina;

Pavilhão Municipal de Desportos;

Publicidade;

Caça;

Cemitério

Rendimentos provenientes de concessões;

Refeitórios escolares;

Rendas de habitação social e outros edifícios.

Outras receitas municipais relacionadas com procedimentos que corram pela secção.

b) Secção Administrativa de Obras, quando se trate de:

Loteamentos, obras, taxas urbanísticas e licenças diversas;

Ocupação de via pública por motivo de obras;

Fornecimento de programas de concurso, cadernos de encargos e cópias de projectos de obras municipais e outros documentos semelhantes;

Outras receitas municipais relacionadas com procedimentos que corram pela secção.

c) Secção de Gestão e Recursos Humanos, quando se trate de:

Impostos directos e indirectos;

Juro de depósitos, obrigações e empréstimos;

Transferências correntes e de capital;

Empréstimos;

Reposições abatidas nos pagamentos;

Deduções nos pagamentos;

Descontos dos vencimentos dos funcionários e agentes;

Outras receitas municipais relacionadas com procedimentos que corram pela secção.

2 – A criação de novos serviços emissores de receita será efectuada por despacho do Presidente da Câmara.

Artigo 22.º

1 – O serviço de contabilidade manterá permanentemente actualizadas as contas correntes referentes a todas as instituições bancárias onde se encontrem contas abertas em nome da autarquia.

2 - Fará uma reconciliação bancária mensalmente, através de um funcionário designado para o efeito pelo Chefe da Divisão Administrativa e Financeira, que não se encontre afecto à tesouraria nem tenha acesso às respectivas contas correntes.

3 – Quando se verificarem diferenças na reconciliações bancárias, estas são averiguadas e prontamente regularizadas, se tal se justificar.

Artigo 23.º

Depois de efectuada a reconciliação bancária, o serviço de contabilidade analisa a validade dos cheques em trânsito e findo o período de validade, procede ao respectivo cancelamento junto da instituição bancária, efectuando os necessários registos contabilísticos de regularização.

Artigo 24.º

1 - O estado de responsabilidade do tesoureiro pelos fundos, montantes e documentos entregues à sua guarda é verificado, na presença daquele ou seu substituto, através de contagem física do numerário e documentos sob a sua responsabilidade, a realizar pelos responsáveis designados para o efeito, nas seguintes situações:

- a) Trimestralmente e sem prévio aviso;
- b) No encerramento das contas de cada exercício económico;
- c) No final e no início do mandato do órgão executivo eleito ou do órgão que o substitui, no caso de aquele ter sido dissolvido;
- d) Quando for substituído o tesoureiro.

Artigo 25.º

São lavrados termos de contagem dos montantes sob a responsabilidade do tesoureiro, assinados pelos seus intervenientes e, obrigatoriamente, pelo Presidente da Câmara, pelo Chefe da Divisão Administrativa e Financeira e pelo tesoureiro, no final e início do mandato do órgão executivo e na substituição do tesoureiro.

Artigo 26.º

Para efeitos de controlo de tesouraria e do endividamento são obtidos junto das instituições de crédito extractos de todas as contas de que a autarquia local é titular.

Artigo 27.º

O tesoureiro responde directamente perante o órgão executivo pelo conjunto das importâncias que lhe são confiadas e outros funcionários e agentes em serviço na tesouraria respondem perante o respectivo tesoureiro pelos seus actos e omissões que se traduzam em situações de alcance, qualquer que seja a sua natureza.

Artigo 28.º

1 – O tesoureiro é responsável pelo funcionamento da tesouraria, nos seus diversos aspectos.

2 – A responsabilidade por situações de alcance não são imputáveis ao tesoureiro estranho aos factos que as originaram ou mantêm, excepto se no desempenho das suas funções de gestão, controlo e apuramento de importâncias houver procedido com culpa.

Artigo 29.º

Sempre que, no âmbito das acções inspectivas, se realize a contagem dos montantes sob responsabilidade do tesoureiro, o presidente do órgão executivo, mediante requisição do inspector ou do inquiridor, deve dar instruções às instituições de crédito para que forneçam directamente àquele todos os elementos de que necessita para o exercício das suas funções.

Capítulo V Contas de Terceiros

Artigo 30.º

As compras são feitas pelo serviço de aprovisionamento, com base em requisição externa ou contrato, após verificação do cumprimento das normas legais aplicáveis, nomeadamente, em matéria de realização de despesas públicas com aquisição de bens e serviços.

Artigo 31.º

1 – A entrega de bens é feita no sector indicado no processo de aquisição onde se procede à conferência física, qualitativa e quantitativa, e se confronta com a respectiva guia de remessa e requisição externa, onde é aposta informação de “conferido” e “recebido”.

2 – Os documentos referidos no número anterior são remetidos ao serviço de aprovisionamento, onde este promoverá actualização das existências.

Artigo 32.º

No final de cada mês, será feita reconciliação entre os extractos de conta corrente de clientes e dos fornecedores com as respectivas contas da autarquia, por um funcionário designado para o efeito.

Artigo 33.º

No serviço de contabilidade serão conferidas as facturas com a guia de remessa e a requisição externa após o que são emitidas as ordens de pagamento, e enviadas cópias dos documentos ao serviço de aprovisionamento.

Artigo 34.º

Caso existam facturas recebidas com mais de uma via, é apostado nas cópias, de forma clara e evidente, um carimbo de “Duplicado”.

Artigo 35.º

Serão efectuadas reconciliações nas contas de empréstimos bancários e aquisições no sistema de leasing com instituições de crédito e determinam-se os respectivos juros sempre que haja lugar a qualquer pagamento por conta desse débito.

Artigo 36.º

Mensalmente, serão efectuadas reconciliações nas contas “Estado e outros entes públicos”.

Artigo 37.º

As contas de devedores e credores devem ser igualmente reconciliadas, no final de cada mês.

Capítulo VI Existências

Artigo 38.º

Para cada local de armazenagem de existências será nomeado pela presidência, um responsável.

Artigo 39.º

1 - As entradas e saídas dos materiais de armazém apenas são permitidas mediante a respectiva guia de remessa ou requisição interna.

2 – As sobras de materiais darão, obrigatoriamente, entrada em armazém através da guia de devolução ou reentrada.

Artigo 40.º

As fichas de existências do armazém são movimentadas por forma que o seu saldo corresponda permanentemente aos bens existentes no mesmo armazém.

Artigo 41.º

A guia de remessa ou factura terá que dar entrada no serviço de aprovisionamento e após as respectivas anotações no processo de despesa encaminha para o serviço de contabilidade onde se procede a ordem de pagamento.

Artigo 42.º

1 – As existências são periodicamente – mínimo uma vez por trimestre, sujeitas a inventariação física, podendo utilizar-se testes de amostragem, devendo, ao longo do ano, serem contados todos bens.

2 – Os funcionários que procedem à inventariação física por amostragens são indicados pelo Chefe da Divisão em que se enquadrar a respectiva unidade orgânica, procedendo-se prontamente às regularizações necessárias e ao apuramento de responsabilidades, quando for o caso.

Capítulo VII Imobilizado

Artigo 43.º

As fichas do imobilizado são mantidas permanentemente actualizadas no serviço de património.

Artigo 44.º

1 – As aquisições de imobilizado efectuam-se de acordo com o plano plurianual de investimentos e com base em deliberações do órgão executivo.

2 - Estas aquisições são efectuadas através de requisições externas ou documento equivalente, designadamente contrato, emitido pelos responsáveis designados para o efeito, após verificação do cumprimento das normas legais aplicáveis.

3 – As facturas referentes a esta aquisição, dão entrada no serviço de aprovisionamento e após conferência encaminha para o serviço de contabilidade onde se procede a ordem de pagamento.

4 – Devem ser realizadas reconciliações entre os registos das fichas e os registos contabilísticos quanto aos montantes de aquisições e das amortizações acumuladas.

Artigo 45.º

1 – O inventário do património de todos os bens duradouros e equipamentos propriedade do Município, cujo valor de aquisição seja superior a € 50, deverá manter-se permanentemente actualizado.

2 – Sempre que seja adquirido um bem que passe a fazer parte integrante do imobilizado, o serviço de aprovisionamento enviará ao sector de património cópia de requisição e factura, depois desta visada.

Artigo 46.º

1 – Sempre que, por qualquer motivo, um bem ou equipamento deixe de ter utilidade, deve o funcionário a quem o mesmo esteja distribuído comunicar tal facto ao respectivo superior hierárquico.

2 – Se a entidade competente para decidir entender que é esse o procedimento mais adequado, será ordenado o abate do bem, remetendo-se o respectivo documento ao serviço de património.

3 – Consoante o valor do bem a abater, têm competência para ordenar o abate:

- a) Até € 100, o chefe da divisão respectiva.
- b) Acima de € 100, o Presidente ou o vereador com competências delegadas.

Artigo 47.º

1 – O serviço de património fará, durante o mês de Dezembro de cada ano, a verificação física dos bens do activo imobilizado, conferindo-a com os registos, procedendo-se prontamente à regularização e ao apuramento de responsabilidade quando for o caso.

2 – Em Janeiro de cada ano o serviço de património enviará, ao responsável de cada secção um inventário patrimonial actualizado, da sua responsabilidade a fim de o mesmo ser subscrito.

3 - Cada funcionário é responsável pelos bens e equipamentos que lhe estejam distribuídos, para o que subscreverá um documento de posse no momento da entrega eventual de cada bem ou equipamento constante do inventário.

Capítulo VIII Fundo de Maneio

Artigo 48.º

1 – Em caso de reconhecida necessidade poderá ser autorizada a constituição de fundos de maneio, correspondendo a cada um uma dotação orçamental, visando o pagamento de pequenas despesas urgentes e inadiáveis.

2 - Cada um destes fundos tem de ser regularizado no fim de cada mês e saldado até ao último dia útil de cada ano, não podendo conter em caso algum despesas não documentadas.

Artigo 49.º

1 – Para efeitos de controlo dos fundos de maneio o órgão executivo deve no momento da sua constituição, aprovar os requisitos a que o mesmo deva obedecer, nomeadamente:

- a) A natureza da despesa a pagar pelo fundo;
- b) O montante que constitui o fundo e as rubricas de classificação económica que disponibilizam as dotações necessárias;
- c) A sua reconstituição mensal contra a entrega dos documentos justificativos das despesas;
- d) O responsável pela sua posse e utilização;
- e) A sua reposição até ao último dia útil de cada ano.

Capítulo IX Disposições Finais

Artigo 50.º

O presente regulamento pode ser alterado por deliberação do órgão executivo, sempre que haja razões que o justifiquem.

Artigo 51.º

São revogadas toda as normas internas, bem como todas as Ordens de Serviço actualmente em vigor e relativas às matérias reguladas no presente diploma.

Artigo 52.º

Do presente diploma, bem como de todas as alterações que lhe venham a ser introduzidas, serão remetidas cópias à Inspecção Geral de Finanças e à Inspecção Geral da Administração do Território, dentro do prazo de 30 dias após a sua aprovação.

Artigo 53.º

Conforme preceituado no artigo 11.º do Decreto-Lei n.º54-A/99, o presente regulamento entra simultaneamente em vigor com a implementação do POCAL.



Município de Vila Nova de Cerveira



RESUMO DIÁRIO DE TESOURARIA

Prestação
de Contas
2011

ENTIDADE		RESUMO DIÁRIO DE TESOURARIA Nº. 256							DATA	ANO	PÁGINA
M. V.N.Cerveira		Data : 2011/12/30							2012/03/19	2011	1
CONTA	CX/BC	DESIGNAÇÃO	ANTERIOR		DO DIA		ACUMULADO		SALDO		
			DÉBITO	CRÉDITO	DÉBITO	CRÉDITO	DÉBITO	CRÉDITO	DEVEDOR	CRETOR	
11		CAIXA	18.115.899,67	18.107.538,93	19.228,71	21.386,31	18.135.128,38	18.128.925,24	6.203,14		
11.1	CX	Caixa	18.104.707,40	18.098.346,66	19.228,71	19.386,31	18.123.936,11	18.117.732,97	6.203,14		
		CAIXA	18.104.707,40	18.098.346,66	19.228,71	19.386,31	18.123.936,11	18.117.732,97	6.203,14		
11.8		Fundo de manejo	11.192,27	9.192,27		2.000,00	11.192,27	11.192,27			
11.8.1	CX1	José Carpinteira	4.628,46	3.878,46		750,00	4.628,46	4.628,46			
		FM-José Carpinteira	4.628,46	3.878,46		750,00	4.628,46	4.628,46			
11.8.2	CX2	João Nogueira	4.700,87	4.000,87		700,00	4.700,87	4.700,87			
		FM-João Nogueira	4.700,87	4.000,87		700,00	4.700,87	4.700,87			
11.8.4	CX4	Vitor Pereira	1.712,94	1.312,94		400,00	1.712,94	1.712,94			
		FM-Vitor Pereira	1.712,94	1.312,94		400,00	1.712,94	1.712,94			
11.8.5	CX5	Fernando Matias	150,00			150,00	150,00	150,00			
		FM-Fernando Matias	150,00			150,00	150,00	150,00			
12		DEPÓSITOS EM INSTITUIÇÕES FINANCEIRAS	19.117.685,01	18.104.480,48	119.299,47	100.009,00	19.236.984,48	18.204.489,48	1.032.495,00		
12.1		CAIXA GERAL DE DEPÓSITOS	18.199.328,55	17.471.047,51	118.450,39	100.009,00	18.317.778,94	17.571.056,51	746.722,43		
	0035/00001359130	CGD	1.024.325,96	742.877,79	26,48	9,00	1.024.352,44	742.886,79	281.465,65		
	0035/00001819430	CGD	35.331,65				35.331,65		35.331,65		
	0035/00009749330	CGD	12.079,91	218,33			12.079,91	218,33	11.861,58		
	0035/00014085230	CGD	13.431.554,65	13.219.812,76	118.423,91		13.549.978,56	13.219.812,76	330.165,80		
	0035/00014233230	CGD	3.479.351,66	3.473.191,02			3.479.351,66	3.473.191,02	6.160,64		
	0035/00014892630	CGD	13.341,68				13.341,68		13.341,68		
	0035/00015260530	CGD	5.170,05				5.170,05		5.170,05		
	0035/00015447030	CGD	6.613,53				6.613,53		6.613,53		
	0035/00015939130	CGD	3.751,20				3.751,20		3.751,20		
	0035/00015940530	CGD	2.873,08				2.873,08		2.873,08		
	0035/00016560930	CGD	32.782,05	26.506,99			32.782,05	26.506,99	6.275,06		
	0035/00016708430	CGD	1.435,74				1.435,74		1.435,74		
	0035/00017555930	CGD	150.717,39	8.440,62		100.000,00	150.717,39	108.440,62	42.276,77		
12.2	0018/35404061001	BANCO TOTTA & AÇORES	455.633,75	445.406,39			455.633,75	445.406,39	10.227,36		
		BT	455.633,75	445.406,39			455.633,75	445.406,39	10.227,36		
12.3	0045/40023596179	CAIXA DE CRÉDITO AGRICOLA MÚTUO	259.354,58	183.752,75			259.354,58	183.752,75	75.601,83		
		CCAM	259.354,58	183.752,75			259.354,58	183.752,75	75.601,83		
12.4	0033/00049885369 0033/45255167253 0033/45255168805	BANCO COMERCIAL PORTUGUÊS	187.382,80	4.201,10	849,08		188.231,88	4.201,10	184.030,78		
		BCP	140.362,90	3.357,81	748,92		141.111,82	3.357,81	137.754,01		
		BCP	47.008,13	843,29	100,16		47.108,29	843,29	46.265,00		
		BCP	11,77				11,77		11,77		
12.5	0031/17259100197	BANCO ESPIRITO SANTO	15.985,33	72,73			15.985,33	72,73	15.912,60		
		BES	15.985,33	72,73			15.985,33	72,73	15.912,60		
TOTAL DE DISPONIBILIDADES			37.233.584,68	36.212.019,41	138.528,18	121.395,31	37.372.112,86	36.333.414,72	1.038.698,14		
DOCUMENTOS			31.391,30				31.391,30		31.391,30		
DOTAÇÕES ORÇAMENTAIS			14.780.450,12	14.452.261,83	17.141,59	86,84	14.797.591,71	14.452.348,67	345.243,04		
DOTAÇÕES NÃO ORÇAMENTAIS			1.390.598,04	697.221,06	78,12		1.390.676,16	697.221,06	693.455,10		

TESOUREIRO

FUNCIONÁRIO

ORGÃO EXECUTIVO



Município de Vila Nova de Cerveira



SÍNTESE DAS RECONCILIAÇÕES BANCÁRIAS

Prestação
de Contas
2011

ANEXO IV

SÍNTESE DAS RECONCILIAÇÕES BANCÁRIAS

DESIGNAÇÃO DA ENTIDADE

MUNICÍPIO DE VILA NOVA DE CERVEIRA

Instituição bancária		Saldo em 31/12/2011	a)	Saldo contabilístico	b)	Observações	c)
Banco	N.º da conta						
Caixa Geral Depósitos	00014085230	583.375,16		330.165,80		(1)	
Caixa Geral Depósitos	00001359130	246.640,68		281.465,65		(1)	
Caixa Geral Depósitos	00001819430	35.331,65		35.331,65		(1)	
Caixa Geral Depósitos	00009749330	12.079,91		11.861,58		(1)	
Caixa Geral Depósitos	00014233230	44.601,75		6.160,64		(1)	
Caixa Geral Depósitos	00014892630	13.341,18		13.341,68		(1)	
Caixa Geral Depósitos	00015260530	5.170,05		5.170,05		(1)	
Caixa Geral Depósitos	00015447030	6.613,53		6.613,53		(1)	
Caixa Geral Depósitos	00015939130	3.751,20		3.751,20		(1)	
Caixa Geral Depósitos	00015940530	2.873,08		2.873,08		(1)	
Caixa Geral Depósitos	00016560930	5.157,45		6.275,06		(1)	
Caixa Geral Depósitos	00016708430	1.435,74		1.435,74		(1)	
Caixa Geral Depósitos	00017555930	42.276,77		42.276,77		(1)	
Banco Totta	35404061001	2.328,44		10.227,36		(1)	
Caixa Crédito Agrícola Mútuo	40023596179	49.462,74		75.601,83		(1)	
Banco Comercial Português	00049885369	136.612,02		137.754,01		(1)	
Banco Comercial Português	45255167253	46.049,09		46.265,00		(1)	
Banco Comercial Português	45255168805	2.549,27		11,77			
Banco Espírito Santo	17259100197	15.937,79		15.912,60		(1)	
		TOTAL		1.032.495,00			

O Dirigente responsável pela área Administrativa e/ou Financeira

Assinatura _____

O Membro do executivo responsável pela área/pelouro financeiro

Assinatura _____

Na coluna a) indicar o valor do saldo constante do extracto bancário à data de 31/12/2011.

Na coluna b) a importância constante do Resumo Diário Tesouraria.

Na coluna c) indicar para cada conta, consoante a situação, um dos seguintes códigos:

(1) Reconciliação efectuada e justificadas as divergências

(2) Reconciliação efectuada mas não justificada a divergência

(3) Reconciliação não efectuada



Município de Vila Nova de Cerveira



MAPAS DOS FUNDOS DE MANEIO

Prestação
de Contas
2011

ANEXO V

MAPA DE FUNDOS DE MANEIO	
Designação da entidade	MUNICÍPIO DE VILA NOVA DE CERVEIRA
Gerência	01 DE JANEIRO A 31 DE DEZEMBRO DE 2011

Titular do Fundo de Maneio	José Manuel Vaz Carpinteira
Dotação orçamental	0102 - 02010202
Valor do Fundo	3.000,00 €
Data da Constituição	03-01-2011

Ordem de pagamento			Ordem de pagamento			Ordem de pagamento		
Nº	Data	Valor	Nº	Data	Valor	Nº	Data	Valor
	transporte			transporte			transporte	
399	17-03-2011	50,00 €						
400	17-03-2011	30,00 €						
402	17-03-2011	40,00 €						
406	18-03-2011	45,00 €						
412	18-03-2011	50,00 €						
414	18-03-2011	50,00 €						
599	14-04-2011	50,01 €						
600	14-04-2011	40,00 €						
613	14-04-2011	70,01 €						
814	13-05-2011	140,00 €						
817	13-05-2011	112,00 €						
819	13-05-2011	50,00 €						
825	13-05-2011	31,50 €						
1125	01-07-2011	40,00 €						
1126	01-07-2011	50,00 €						
1127	01-07-2011	50,00 €						
1457	26-08-2011	50,00 €						
1470	26-08-2011	50,00 €						
1741	30-09-2011	50,00 €						
1742	30-09-2011	30,00 €						
1862	19-10-2011	30,00 €						
1865	19-10-2011	65,00 €						
2228	05-12-2011	40,00 €						
2396	23-12-2011	30,00 €						
2399	23-12-2011	82,00 €						
Total		1.325,52 €						

O Dirigente responsável pela área Administrativa e/ou Financeira
Assinatura _____

O Membro do executivo responsável pela área/ pelouro financeiro
Assinatura _____

ANEXO V

MAPA DE FUNDOS DE MANEIO		
Designação da entidade	MUNICÍPIO DE VILA NOVA DE CERVEIRA	
Gerência	01 DE JANEIRO A 31 DE DEZEMBRO DE 2011	

Titular do Fundo de Maneio	José Manuel Vaz Carpinteira
Dotação orçamental	0102-02022599
Valor do Fundo	3.000,00 €
Data da Constituição	03-01-2011

Ordem de pagamento			Ordem de pagamento			Ordem de pagamento		
Nº	Data	Valor	Nº	Data	Valor	Nº	Data	Valor
	transporte			transporte	926,65 €		transporte	2.065,15 €
393	17-03-2011	48,05 €	1123	01-07-2011	64,55 €	1866	19-10-2011	3000 €
394	17-03-2011	16,30 €	1124	01-07-2011	40,25 €	1867	19-10-2011	102,05 €
395	17-03-2011	22,75 €	1128	01-07-2011	1,65 €	2223	05-12-2011	8065 €
396	17-03-2011	29,50 €	1129	01-07-2011	1,40 €	2224	05-12-2011	4150 €
398	17-03-2011	37,90 €	1130	01-07-2011	1,00 €	2225	05-12-2011	3360 €
401	17-03-2011	5,00 €	1131	01-07-2011	1,20 €	2226	05-12-2011	17,95 €
403	17-03-2011	2,80 €	1455	26-08-2011	6,35 €	2227	05-12-2011	5,60 €
404	17-03-2011	18,00 €	1458	26-08-2011	26,90 €	2229	05-12-2011	1000 €
407	18-03-2011	23,90 €	1460	26-08-2011	14,80 €	2395	23-12-2011	765 €
408	18-03-2011	14,00 €	1461	26-08-2011	28,50 €	2397	23-12-2011	2650 €
409	18-03-2011	29,00 €	1462	26-08-2011	45,48 €	2398	23-12-2011	500 €
410	18-03-2011	69,80 €	1463	26-08-2011	16,10 €	2400	23-12-2011	1400 €
411	18-03-2011	84,85 €	1471	26-08-2011	5,00 €	2401	23-12-2011	2000 €
413	18-03-2011	2,05 €	1472	26-08-2011	29,70 €	2484	29-12-2011	4100 €
415	18-03-2011	4,30 €	1473	26-08-2011	20,00 €	2485	29-12-2011	1,90 €
416	18-03-2011	2,90 €	1474	26-08-2011	32,95 €			
418	18-03-2011	1,30 €	1475	26-08-2011	28,80 €			
588	14-04-2011	4,00 €	1476	26-08-2011	28,64 €			
590	14-04-2011	48,85 €	1477	26-08-2011	92,88 €			
591	14-04-2011	18,60 €	1478	26-08-2011	121,50 €			
592	14-04-2011	15,00 €	1479	26-08-2011	3,65 €			
595	14-04-2011	29,20 €	1480	25-08-2011	0,90 €			
596	14-04-2011	37,70 €	1736	30-09-2011	56,20 €			
597	14-04-2011	31,00 €	1737	30-09-2011	37,45 €			
598	14-04-2011	20,90 €	1738	30-09-2011	13,80 €			
601	14-04-2011	20,20 €	1739	30-09-2011	62,35 €			
602	14-04-2011	2,20 €	1740	30-09-2011	35,20 €			
603	14-04-2011	20,00 €	1743	30-09-2011	5,00 €			
604	14-04-2011	65,00 €	1744	30-09-2011	69,00 €			
815	13-05-2011	35,10 €	1853	19-10-2011	71,50 €			
816	13-05-2011	23,60 €	1854	19-10-2011	24,35 €			
818	13-05-2011	10,00 €	1855	19-10-2011	41,50 €			
820	13-05-2011	2,70 €	1856	19-10-2011	5,50 €			
1119	01-07-2011	38,35 €	1860	19-10-2011	68,60 €			
1120	01-07-2011	20,40 €	1861	19-10-2011	24,15 €			
1121	01-07-2011	35,35 €	1863	19-10-2011	1,70 €			
1122	01-07-2011	36,10 €	1864	19-10-2011	10,00 €			
a transportar		926,65 €	a transportar		2.065,15	Total		2.502,55 €

O Dirigente responsável pela área Administrativa e/ou Financeira
Assinatura _____

O Membro do executivo responsável pela área/ pelouro
financeiro
Assinatura _____

ANEXO V

MAPA DE FUNDOS DE MANEIO	
Designação da entidade	MUNICÍPIO DE VILA NOVA DE CERVEIRA
Gerência	01 DE JANEIRO A 31 DE DEZEMBRO DE 2011

Titular do Fundo de Maneio	João Fernando Brito Nogueira
Dotação orçamental	04/02010201
Valor do Fundo	1.800,00 €
Data da Constituição	03-01-2011

Ordem de pagamento			Ordem de pagamento			Ordem de pagamento		
Nº	Data	Valor	Nº	Data	Valor	Nº	Data	Valor
	transporte			transporte			transporte	
1161	13-07-2011	24,20 €						
1615	22-09-2011	24,20 €						
1617	22-09-2011	24,20 €						
Total		72,60 €						

O Dirigente responsável pela área Administrativa e/ou Financeira
Assinatura _____

O Membro do executivo responsável pela área/ pelouro financeiro
Assinatura _____

ANEXO V

MAPA DE FUNDOS DE MANEIO		
Designação da entidade	MUNICÍPIO DE VILA NOVA DE CERVEIRA	
Gerência	01 DE JANEIRO A 31 DE DEZEMBRO DE 2011	

Titular do Fundo de Maneio	João Fernando Brito Nogueira
Dotação orçamental	04/02010202
Valor do Fundo	3.000,00 €
Data da Constituição	03-01-2011

Ordem de pagamento			Ordem de pagamento			Ordem de pagamento		
Nº	Data	Valor	Nº	Data	Valor	Nº	Data	Valor
	transporte			transporte	1.639,54 €		transporte	
366	18-03-2011	48,40 €	2353	20-12-2011	12,50 €			
384	18-03-2011	12,10 €	2461	29-12-2011	52,00 €			
385	18-03-2011	50,00 €						
386	18-03-2011	48,40 €						
702	05-05-2011	95,12 €						
703	05-05-2011	24,20 €						
704	05-05-2011	50,28 €						
705	05-05-2011	30,01 €						
706	05-05-2011	70,00 €						
707	05-05-2011	82,00 €						
848	25-05-2011	48,40 €						
849	25-05-2011	73,00 €						
850	25-05-2011	64,50 €						
851	25-05-2011	80,00 €						
1156	13-07-2011	123,60 €						
1157	13-07-2011	90,03 €						
1158	13-07-2011	25,00 €						
1159	13-07-2011	7,00 €						
1160	13-07-2011	40,00 €						
1241	04-08-2011	79,21 €						
1242	04-08-2011	70,00 €						
1243	04-08-2011	25,00 €						
1244	04-08-2011	50,00 €						
1245	04-08-2011	45,00 €						
1620	22-09-2011	80,02 €						
2103	16-11-2011	26,00 €						
2111	16-11-2011	10,00 €						
2114	16-11-2011	50,00 €						
2115	16-11-2011	63,27 €						
2117	16-11-2011	40,00 €						
2350	20-12-2011	39,00 €						
a transportar		1.639,54 €	Total		1.704,04 €			

O Dirigente responsável pela área Administrativa e/ou Financeira

Assinatura _____

O Membro do executivo responsável pela área/ pelouro financeiro

Assinatura _____

ANEXO V

MAPA DE FUNDOS DE MANEIO		
Designação da entidade	MUNICÍPIO DE VILA NOVA DE CERVEIRA	
Gerência	01 DE JANEIRO A 31 DE DEZEMBRO DE 2011	

Titular do Fundo de Maneio	João Fernando Brito Nogueira
Dotação orçamental	04/02022599
Valor do Fundo	3.600,00 €
Data da Constituição	03-01-2011

Ordem de pagamento			Ordem de pagamento			Ordem de pagamento		
Nº	Data	Valor	Nº	Data	Valor	Nº	Data	Valor
	transporte			transporte	1.032,63 €		transporte	2.196,86 €
363	18-03-2011	84,36 €	1240	04-08-2011	52,03 €	2356	20-12-2011	6,30 €
364	18-03-2011	45,00 €	1246	04-08-2011	23,10 €	2357	20-12-2011	2,25 €
365	18-03-2011	6,62 €	1247	04-08-2011	7,40 €	2462	29-12-2011	18,82 €
378	18-03-2011	6,10 €	1282	04-08-2011	117,50 €			
379	18-03-2011	2,45 €	1283	04-08-2011	95,70 €			
380	18-03-2011	4,60 €	1614	22-09-2011	2,55 €			
381	18-03-2011	32,75 €	1616	22-09-2011	28,18 €			
382	18-03-2011	13,88 €	1618	22-09-2011	42,60 €			
383	18-03-2011	30,10 €	1619	22-09-2011	49,25 €			
387	18-03-2011	18,45 €	1621	22-09-2011	37,63 €			
388	18-03-2011	30,00 €	1622	22-09-2011	20,15 €			
389	18-03-2011	3,25 €	1623	22-09-2011	120,00 €			
390	18-03-2011	3,30 €	2101	16-11-2011	55,62 €			
391	18-03-2011	1,45 €	2102	16-11-2011	8,90 €			
696	05-05-2011	76,50 €	2104	16-11-2011	14,76 €			
697	05-05-2011	129,60 €	2105	16-11-2011	23,26 €			
698	05-05-2011	56,36 €	2106	16-11-2011	36,90 €			
701	05-05-2011	27,00 €	2109	16-11-2011	101,39 €			
708	05-05-2011	7,10 €	2110	16-11-2011	10,94 €			
709	05-05-2011	2,30 €	2112	16-11-2011	51,20 €			
710	05-05-2011	5,33 €	2113	15-12-2011	57,90 €			
711	05-05-2011	11,53 €	2116	16-11-2011	5,65 €			
845	25-05-2011	39,09 €	2118	16-11-2011	2,55 €			
846	25-05-2011	28,18 €	2119	16-11-2011	3,20 €			
847	25-05-2011	13,00 €	2120	16-11-2011	3,65 €			
852	25-05-2011	1,72 €	2121	16-11-2011	4,90 €			
853	25-05-2011	17,35 €	2122	16-11-2011	2,30 €			
854	25-05-2011	93,90 €	2123	16-11-2011	6,75 €			
1154	13-07-2011	49,25 €	2124	16-11-2011	39,00 €			
1155	13-07-2011	46,21 €	2349	20-12-2011	77,43 €			
1162	13-07-2011	5,70 €	2351	20-12-2011	5,33 €			
1163	13-07-2011	4,75 €	2352	20-12-2011	2,05 €			
1164	13-07-2011	9,10 €	2354	20-12-2011	31,41 €			
1166	13-07-2011	126,35 €	2355	20-12-2011	23,05 €			
a transportar		1.032,63 €			2.196,86 €	Total		2.224,23 €

O Dirigente responsável pela área Administrativa e/ou Financeira
Assinatura _____

O Membro do executivo responsável pela área/ pelouro financeiro
Assinatura _____

ANEXO V

	MAPA DE FUNDOS DE MANEIO	
Designação da entidade	MUNICÍPIO DE VILA NOVA DE CERVEIRA	
Gerência	01 DE JANEIRO A 31 DE DEZEMBRO DE 2011	

Titular do Fundo de Maneio	Vitor Manuel Passos Pereira
Dotação orçamental	02-020209
Valor do Fundo	1.800,00 €
Data da Constituição	11-01-2011

Ordem de pagamento			Ordem de pagamento			Ordem de pagamento		
Nº	Data	Valor	Nº	Data	Valor	Nº	Data	Valor
	transporte			transporte			transporte	
215	16-02-2011	6,21 €						
348	14-03-2011	8,28 €						
560	18-04-2011	22,22 €						
995	14-06-2011	6,21 €						
1072	29-06-2011	4,14 €						
1236	25-07-2011	5,42 €						
1722	30-09-2011	6,21 €						
1727	30-09-2011	12,42 €						
1728	30-09-2011	12,30 €						
1889	02-11-2011	13,75 €						
2072	16-11-2011	9,08 €						
2344	20-12-2011	10,35 €						
2477	29-12-2011	10,35 €						
Total		126,94 €						

O Dirigente responsável pela área Administrativa e/ou Financeira
Assinatura _____

O Membro do executivo responsável pela área/ pelouro financeiro
Assinatura _____

ANEXO V

MAPA DE FUNDOS DE MANEIO		
Designação da entidade	MUNICÍPIO DE VILA NOVA DE CERVEIRA	
Gerência	01 DE JANEIRO A 31 DE DEZEMBRO DE 2011	

Titular do Fundo de Maneio	Vitor Manuel Passos Pereira
Dotação orçamental	02-020108
Valor do Fundo	1.800,00 €
Data da Constituição	03-01-2011

Ordem de pagamento			Ordem de pagamento			Ordem de pagamento		
Nº	Data	Valor	Nº	Data	Valor	Nº	Data	Valor
	transporte			transporte	554,87 €		transporte	554,87 €
349	14-03-2011	21,54 €						
350	14-03-2011	39,69 €						
352	14-03-2011	44,92 €						
565	18-04-2011	30,00 €						
1075	29-06-2011	85,42 €						
1079	29-06-2011	4,59 €						
1237	25-07-2011	40,00 €						
1731	30-09-2011	9,79 €						
1732	30-09-2011	1,00 €						
1894	02-11-2011	87,34 €						
2073	16-11-2011	122,42 €						
2077	16-11-2011	29,80 €						
2479	29-12-2011	10,80 €						
2482	29-12-2011	27,56 €						
a transportar		554,87 €	a transportar		554,87 €	Total		554,87 €

O Dirigente responsável pela área Administrativa e/ou Financeira

Assinatura _____

O Membro do executivo responsável pela área/ pelouro financeiro

Assinatura _____

ANEXO V

MAPA DE FUNDOS DE MANEIO		
Designação da entidade	MUNICÍPIO DE VILA NOVA DE CERVEIRA	
Gerência	01 DE JANEIRO A 31 DE DEZEMBRO DE 2011	

Titular do Fundo de Maneio	Vitor Manuel Passos Pereira
Dotação orçamental	02-020121
Valor do Fundo	1.800,00 €
Data da Constituição	11-01-2011

Ordem de pagamento			Ordem de pagamento			Ordem de pagamento		
Nº	Data	Valor	Nº	Data	Valor	Nº	Data	Valor
	transporte			transporte	406,42 €		transporte	631,13 €
216	16-02-2011	22,57 €	1734	30-09-2011	36,00 €			
218	16-02-2011	1,00 €	1735	30-09-2011	28,27 €			
219	08-06-1906	5,25 €	1891	02-11-2011	3,73 €			
220	16-02-2011	8,85 €	1892	02-11-2011	16,35 €			
351	14-03-2011	4,80 €	1899	02-11-2011	3,50 €			
355	14-03-2011	11,30 €	2074	16-11-2011	9,60 €			
561	18-04-2011	12,00 €	2075	16-11-2011	4,50 €			
562	18-04-2011	5,08 €	2076	16-11-2011	7,20 €			
563	18-04-2011	6,05 €	2345	20-12-2011	9,90 €			
564	18-04-2011	10,00 €	2346	20-12-2011	4,25 €			
996	14-06-2011	6,05 €	2347	20-12-2011	14,75 €			
997	14-06-2011	5,10 €	2348	20-12-2011	14,89 €			
998	14-06-2011	4,80 €	2478	29-12-2011	23,95 €			
999	14-06-2011	10,20 €	2480	29-12-2011	10,00 €			
1000	14-06-2011	33,85 €	2481	29-12-2011	29,70 €			
1001	14-06-2011	4,36 €	2483	29-12-2011	8,12 €			
1073	29-06-2011	28,25 €						
1074	29-06-2011	1,00 €						
1076	29-06-2011	8,75 €						
1077	29-06-2011	10,00 €						
1078	29-06-2011	9,00 €						
1080	29-06-2011	6,50 €						
1233	25-07-2011	5,68 €						
1234	25-07-2011	52,55 €						
1235	25-07-2011	10,08 €						
1238	25-07-2011	12,75 €						
1239	25-07-2011	66,00 €						
1723	30-09-2011	3,95 €						
1724	30-09-2011	18,00 €						
1726	30-09-2011	6,50 €						
1729	30-09-2011	4,70 €						
1730	30-09-2011	1,00 €						
1733	30-09-2011	10,45 €						
a transportar		406,42 €	a transportar		631,13 €	Total		631,13 €

O Dirigente responsável pela área Administrativa e/ou Financeira

Assinatura _____

O Membro do executivo responsável pela área/ pelouro financeiro

Assinatura _____



Município de Vila Nova de Cerveira



RELAÇÃO DA ACUMULAÇÃO DE FUNÇÕES

Prestação
de Contas
2011

ANEXO VII

RELAÇÃO DOS FUNCIONÁRIOS EM SITUAÇÃO DE ACUMULAÇÃO DE FUNÇÕES		
DESIGNAÇÃO DA ENTIDADE	MUNICÍPIO DE VILA NOVA DE CERVEIRA	
GERÊNCIA	01 DE JANEIRO A 31 DE DEZEMBRO DE 2011	

Situação na entidade a que respeita a conta	Cargos acumulados Funções públicas e/ou privadas
---	--

NOME	CARGO OU FUNÇÃO	DATA DE PROVIMENTO	FORMA DE PROVIMENTO	CARGO OU FUNÇÃO	REGIME DE ACUMULAÇÃO	DATA DO DESPACHO DE AUTORIZAÇÃO
Luís Filipe Morais Sarmento Conde	Chefe de Divisão	18-05-1995	Comissão de Serviço	Arquitectura	Privada	04-05-2007
Sandro Renato Martins Lopes	Técnico Superior	16-11-2000	Tempo Indeterminado	Professor/Arquiteta	Pública/Privada	10-10-2008
André Filipe Gomes Silva	Técnico Superior	15-01-2011	Tempo Indeterminado	Professor	Privada	10-10-2008
David Gomes Costa Amorim	Assistente Operacional	01-03-1999	Tempo Indeterminado	Mediador de Seguros	Privada	10/10/2008
Rui Miguel Duarte Roda	Técnico Superior	18-01-99	Tempo Indeterminado	Engenharia Civil	Privada	16-10-2008
Acácio João Guerreiro Couto	Assistente Operacional	26-02-1998	Tempo Indeterminado	Canalizador	Privada	10-10-2008
António de Araújo	Assistente Operacional	01-03-1976	Tempo Indeterminado	Calceteiro	Privada	16-10-2008
Ana Cláudia Moutinho Remoaldo	Técnica Superior	03-01-2003	Tempo Indeterminado	Arquitectura	Privada	22-01-2004
Filipe Miguel Fernandes Morais	Técnico Superior	08-09-2008	Tempo Determinado	Técnico Agrário/Perito	Privada	13-10-2008
Teresa Cristina Moreira de Matos	Técnica Superior	21-06-1999	Tempo Indeterminado	Tradicional Chinesa	Privada	10-10-2008
Ricardo Jorge Lobo Ribeiro	Técnico Superior	18-03-2003	Tempo Indeterminado	Veterinário	Privada	03-10-2008
Jorge Alexandre Rodrigues Martins	Assistente Técnico	02-01-2008	Tempo Indeterminado	Topografo	Privada	16-10-2008
Gracelinda Conceição Santos Afonso	Assistente Operacional	19-11-1998	Tempo Indeterminado	Hotelaria	Privada	10-10-2008
Maria Rosa F. Rodrigues Malheiro	Assistente Operacional	19-11-1998	Tempo Indeterminado	Gerente Soc/quotas	Privada	10-10-2008
Paula Cristina Moreira Ramalho	Técnica Superior	04-07-2008	Tempo Indeterminado	Arqueólogo	Privada	10-10-2008
Nuno José C F Couto Esteves	Técnico Superior	01-08-2002	Tempo Indeterminado	Eng.º Civil	Privada	10-10-2008
Nuno Gonçalo Lopes Pereira	Assistente Operacional	01-08-2008	Tempo Indeterminado	Gerente de Bar	Privada	10-10-2008
Regina Maria Lopes Pinto Santos	Assistente Técnico	18-10-2001	Tempo Indeterminado	organização de viagens turísticas	Privada	23-11-2010
Moisés Esteves Pereira	Assistente Operacional	01-06-1987	Tempo Indeterminado	Pescador	Privada	23-10-2010
João Luís Rebelo Araújo	Assistente Técnico	08-03-1982	Tempo Indeterminado	Pescador	Privada	23-10-2010
João Carlos Gomes Bouça	Assistente Operacional	03-03-1980	Tempo Indeterminado	Pescador	Privada	23-10-2010
Alberto Emílio Segadães Castro	Assistente Operacional	01-06-1987	Tempo Indeterminado	Pescador	Privada	23-10-2010
Carlos Manuel Poço Pereira	Técnico Superior	10-07-2000	Tempo Indeterminado	Formador	Privada	01-01-2010
Manuela Maria Lourenço Ferreira	Técnico Superior	03-11-2008	Tempo Indeterminado	Formadora	Privada	04-10-2011
Frederico Jorge Rufino Rodrigues Cunha	Assistente Técnico	13-10-1987	Tempo Indeterminado	Formação e consultoria	Privada	11-01-2011

O Dirigente responsável pela área Administrativa e/ou Financeira

Assinatura _____

O Membro do executivo responsável pela área/pelouro financeiro

Assinatura _____



Município de Vila Nova de Cerveira



RELAÇÃO NOMINAL DE RESPONSÁVEIS

Prestação
de Contas
2011

ANEXO VIII

	RELAÇÃO NOMINAL DOS RESPONSÁVEIS	
--	---	--

DESIGNAÇÃO DA ENTIDADE	MUNICÍPIO DE VILA NOVA DE CERVEIRA
-------------------------------	------------------------------------

GERÊNCIA	01 DE JANEIRO A 31 DE DEZEMBRO DE 2011
-----------------	--

Nome	Situação na entidade	Remuneração líquida auferida	Período de responsabilidade	Morada
José Manuel Vaz Carpinteira	Presidente da Câmara Municipal	31.942,75 €	01 de Janeiro a 31 de Dezembro	Av. de Espanha, 18 4930-677 Valença
João Fernando Brito Nogueira	Vereador	25.729,90 €	01 de Janeiro a 31 de Dezembro	Praça D.Dinis, n.º12 4920-270 Vila Nova de Cerveira
Sandra Maria Pereira Pontedeira	Vereadora	23.556,75 €	01 de Janeiro a 31 de Dezembro	Rua do Monte, n.º16 Campos 4920-012 Vila Nova de Cerveira
Fernando Monteiro Matias	Vereador	25.616,51 €	01 de Janeiro a 31 de Dezembro	Rua dos Pardinheiros, Lovelhe 4920-080 Vila Nova de Cerveira
Aristides Manuel Rodrigues Martins	Vereador	1.282,26	01 de Janeiro a 31 de Dezembro	Lugar de Segerém - Loivo 4920-070 Vila Nova de Cerveira

O Dirigente responsável pela área Administrativa e/ou Financeira

Assinatura _____



Prestação
de Contas
2011



Município de Vila Nova de Cerveira