

1 Formulário Principal

1.1 Geral

1.1.1 Identificação do concorrente ou membros do agrupamento concorrente \*



luis mauricio g g instalações electricas sociedade unipessoal LDA  
PORTUGAL, Viana do Castelo  
NIF: 510163149

1.1.2 Prazo de execução dos trabalhos / obra \*

Day

1.1.3 Código da Proposta (Esta inserção deverá estar de acordo com o Anexo II da Lei nº 96/2015)

0.0

[See Explanation](#)

1.1.4 Valor total da proposta \*

(Os valores indicados não incluem o IVA)

56.046,95 Euro

1.1.5 Distribuição do valor total da proposta pelos membros do agrupamento concorrente \*

(Os valores indicados não incluem o IVA)

Company

Percentage of Participation (%) Value



luis mauricio g g instalações electricas sociedade unipessoal LDA  
PORTUGAL, Viana do Castelo  
NIF: 510163149

100

Euro

1.2 Confirmando que os dados acima estão corretos e refletem o conteúdo da minha proposta. \*

I agree.  I do not agree.

## 1 Questionário

1.1 Articulado da Consulta \*

(Os valores indicados não incluem o IVA)

Preço Total  
56.046,95 EUR

Cód. Artigo	Referência Interna	Descrição	Qt	Unidade	Preço Unitário	Preço Total
1	BAIRRO SOCIAL					
1.1	Fornecimento e instalação de equipamento elétrico, incluindo todos os trabalhos e materiais associados ao seu bom funcionamento:					
1.1.1		Fio v 2,5	600,00	ML	3,02	1.812,00
1.1.2		Centro tomada tipo "Schuko Efapel" ou equivalente	15,00	UN	3,56	53,40
1.1.3		Tomada tipo "Schuko Efapel" ou equivalente	17,00	UN	4,88	82,96
1.1.4		Espelho simples tipo "Efapel" ou equivalente	31,00	UN	3,07	95,17
1.1.5		Tecla Simples tipo "Efapel" ou equivalente	18,00	UN	3,05	54,90
1.1.6		Tecla Duplas tipo "Efapel" ou equivalente	4,00	UN	3,24	12,96
1.1.7		Centro Tomada com Obturador	1,00	UN	6,30	6,30
1.1.8		Espelho simples tipo "Efapel" ou equivalente AL	1,00	UN	6,20	6,20
1.1.9		Espelho duplo tipo "Efapel" ou equivalente	5,00	UN	4,20	21,00
1.1.10		Cabo Coaxial televes	6,00	ML	2,96	17,76
1.1.11		Centros R-TV-SAT tipo "Efapel" ou equivalente	2,00	UN	3,37	6,74
1.1.12		Interruptor tipo "Efapel" ou equivalente	1,00	UN	4,33	4,33
1.1.13		Comutador Escada tipo "Efapel" ou equivalente	8,00	UN	5,00	40,00
1.1.14		Comutador Lustre tipo "Efapel" ou equivalente	6,00	UN	5,58	33,48
1.1.15		Comutador escada duplo tipo "Efapel" ou equivalente	3,00	UN	7,28	21,84
1.1.16		Centro Tomada R-TV tipo "Efapel" ou equivalente	1,00	UN	3,37	3,37
1.1.17		TOMADA FI TV/SAT TELEVES 5227/5228	1,00	UN	19,67	19,67
1.1.18		Interruptor tipo "Efapel" ou equivalente	1,00	UN	7,60	7,60
1.1.19		Tomada Schuko Dupla tipo "Efapel" ou equivalente	1,00	UN	15,08	15,08
1.1.20		Tomada Dupla tipo "Efapel" ou equivalente	3,00	UN	9,64	28,92
1.1.21		União Cobres 1,5mm	15,00	UN	2,30	34,50
1.1.22		Manga Termoretratil PO-6	1,00	UN	3,37	3,37
1.1.23		Manga Termoretratil ARG 12/4	3,00	UN	5,31	15,93
1.1.24		Cabo XV 3x1,5	13,00	ML	3,74	48,62
1.1.25		Cabo XV 3x2,5	9,00	ML	4,64	41,76
1.1.26		Ligadores WAGO 4x2,5	100,00	UN	2,44	244,00
1.1.27		Ligadores WAGO 5x2,5	100,00	UN	2,51	251,00
1.1.28		Ligadores WAGO 3x2,5	50,00	UN	2,68	134,00
1.1.29		Barra Junção 10	2,00	UN	4,46	8,92
1.1.30		Inversor tipo "Efapel" ou equivalente	1,00	UN	6,41	6,41
1.1.31		Tampa Cega tipo "Efapel" ou equivalente	2,00	UN	3,06	6,12
1.1.32		Tomada Dupla tipo "Efapel" ou equivalente	1,00	UN	9,65	9,65
1.1.33		Abracadeiras Fivela	100,00	UN	2,32	232,00
2	CÂMARA MUNICIPAL					
2.1	Fornecimento e instalação de equipamento elétrico, incluindo todos os trabalhos e materiais associados ao seu bom funcionamento:					
2.1.1		Projeter 20W	4,00	UN	29,50	118,00
2.1.2		Lâmpada Led	4,00	UN	26,50	106,00
2.1.3		Lâmpada Led	4,00	UN	15,00	60,00
2.1.4		Painéis Led	8,00	UN	30,00	240,00
3	CENTRO ESCOLAR NORTE					
3.1		Fornecimento e instalação de transformador eletrônico campainha, incluindo todos os trabalhos e materiais associados ao seu bom funcionamento.	1,00	UN	78,00	78,00
4	CENTRO ESCOLAR DE COVAS					
4.1	Fornecimento e instalação de equipamento elétrico, incluindo todos os trabalhos e materiais associados ao seu bom funcionamento:					
4.1.1		Lampadas LED 1,5m 4000k	85,00	UN	22,20	1.887,00
4.1.2		Lampadas LED 1,2m 4000k	20,00	UN	20,20	404,00
4.1.3		Lampadas LED 0,60m 4000k	2,00	UN	16,20	32,40

4.1.4	Barras de Juncao 4mm	5,00	UN	4,60	23,00
4.1.5	Painel led 9w 4000K	4,00	UN	16,20	64,80
4.1.6	Lampada LED E25 5W	2,00	UN	9,20	18,40
4.1.7	Tomada Dupla tipo "EFAPEL" ou equivalente	1,00	UN	8,70	8,70
4.1.8	Tomada Estanque Exterior	1,00	UN	10,70	10,70
4.1.9	Cabo XV 3x2,5	65,00	UN	5,30	344,50
4.1.10	Tubo VD	30,00	UN	5,00	150,00
4.1.11	Abracadeiras 211	25,00	UN	4,30	107,50
4.1.12	Parafusos + Buchas	35,00	UN	4,30	150,50
4.1.13	Calha 110x50	30,00	ML	20,20	606,00
4.1.14	Espelho Quintuplo	1,00	UN	8,20	8,20
4.1.15	Tomadas Schuco - miolo	5,00	UN	8,00	40,00
4.1.16	Centros de tomada	5,00	UN	4,60	23,00
4.1.17	Topos 110x50	2,00	UN	6,50	13,00
4.1.18	Caixa Estanque 80x80	1,00	UN	5,30	5,30
4.1.19	Fihca macho 16A	1,00	UN	5,80	5,80
4.1.20	Tomada suno	1,00	UN	8,00	8,00
4.1.21	Espelho Suno	1,00	UN	5,10	5,10
4.1.22	Ligadores Flexiveis 5x2,5	10,00	UN	4,70	47,00
4.1.23	Aquecedor	1,00	UN	314,20	314,20
5	GINASIO CITUS FIT				
5.1	Fornecimento e instalação de equipamento elétrico, incluindo todos os trabalhos e materiais associados ao seu bom funcionamento:				
5.1.1	Inter. dif. 2P 40A 300mA tipo AC 2M	3,00	UN	60,50	181,50
5.1.2	Telecom. p/ 60 blocos ilum. emergência	2,00	UN	132,50	265,00
5.1.3	Univ. IP54 PO a.1400 l.550 p.350	1,00	UN	704,35	704,35
5.1.4	Calha de junção horizontal l.550	1,00	UN	123,60	123,60
5.1.5	Másc. branca RAL 9010 em banda 10M	3,00	UN	5,80	17,40
5.1.6	Pente de lig. 1P 63A (azul) 13M	1,00	UN	6,40	6,40
5.1.7	Pente de lig. 1P 63A (castanho) 13M	1,00	UN	6,40	6,40
5.1.8	Disjuntor 1P+N 10A C 6/10KA 1M	8,00	UN	27,10	216,80
5.1.9	Disjuntor 1P+N 16A C 6/10KA 1M	12,00	UN	23,10	277,20
5.1.10	Interruptor Modular 1P 25A	6,00	UN	9,15	54,90
5.1.11	Interruptor Modular 4P 63A	1,00	UN	36,40	36,40
5.1.12	Unid. p/1 cont. energia a.450 l.250	1,00	UN	38,55	38,55
5.1.13	Tampas extrem. a.2x75 l.500	1,00	UN	31,40	31,40
5.1.14	Unid. p/mod. 1x10M a.150 l.250	1,00	UN	48,15	48,15
5.1.15	Unid. p/mod. 1x24M a.150 l.500	1,00	UN	55,60	55,60
5.1.16	Unid. p/mod. 2x10M s/calha a.300 l.250	2,00	UN	52,90	105,80
5.1.17	Unid. barram. vert. 160A a.300 l.250	1,00	UN	151,60	151,60
5.1.18	Unid. p/limitador + 2x10M a.300 l.500	1,00	UN	110,95	110,95
5.1.19	Jogo 2 montantes univ. a.1350	2,00	UN	48,50	97,00
5.2	Fornecimento e colocação de emergências com telecomando, incluindo todos os trabalhos e materiais associados ao seu bom funcionamento.	11,00	UN	93,00	1.023,00
5.3	Fornecimento e colocação de interruptores, incluindo todos os trabalhos e materiais associados ao seu bom funcionamento.	12,00	UN	12,00	144,00
5.4	Fornecimento e colocação de tomadas, incluindo todos os trabalhos e materiais associados ao seu bom funcionamento.	38,00	UN	12,00	456,00
5.5	Fornecimento e instalação de cabo 3x1,5, incluindo todos os trabalhos e materiais associados ao seu bom funcionamento.	350,00	ML	5,80	2.030,00
5.6	Fornecimento e instalação de cabo 3x2,5, incluindo todos os trabalhos e materiais associados ao seu bom funcionamento.	350,00	ML	6,70	2.345,00
5.7	Fornecimento e colocação de armadura, incluindo todos os trabalhos e materiais associados ao seu bom funcionamento.	16,00	UN	45,00	720,00
5.8	Elaboração de projeto elétrico e telas finais.	1,00	VG	1.200,00	1.200,00
5.9	Certificação.	1,00	UN	250,00	250,00
6	NICHOS RELIGIOSOS				
6.1	Fornecimento e instalação de equipamento elétrico:				
6.1.1	Fita Led IP68 12V	10,00	ML	16,00	160,00
6.1.2	Transformador IP68 12V	2,00	UN	38,00	76,00

6.1.3	Projeto IP68 saliente para exterior	2,00	UN	36,00	72,00
6.1.4	Fornecimento de cabos elétricos, incluindo abertura de roscas, cabos e suas ligações.	2,00	UN	130,00	260,00
7	<b>PRAÇA</b>				
7.1	Fornecimento e instalação de equipamento elétrico:				
7.1.1	Armário Tipo W	1,00	UN	600,00	600,00
7.1.2	Equipamento elétrico, incluindo reatância, lâmpada e ignitor	4,00	UN	260,00	1.040,00
7.1.3	Diferencial	1,00	UN	40,00	40,00
7.1.4	Disjuntor	7,00	UN	9,50	66,50
7.1.5	Cabo XV	60,00	ML	3,90	234,00
7.1.6	Cabeças termoretretáveis para os cabos	8,00	UN	23,00	184,00
8	<b>LOJA APOIO SOCIAL</b>				
8.1	Fornecimento e instalação de equipamento elétrico:				
8.1.1	Projeto led praça	3,00	UN	75,90	227,70
8.1.2	Cabo xv para iluminação do espaço de exposições	100,00	ML	4,15	415,00
8.1.3	Tripé para sistema de iluminação do espaço	3,00	UN	65,90	197,70
8.1.4	Extensão tripla 25mts	1,00	UN	26,00	26,00
9	<b>INSTALAÇÕES SANITÁRIAS DO PARQUE DE LAZER DO CASTELINHO</b>				
9.1	Fornecimento e instalação de equipamento elétrico:				
9.1.1	Projetores LED	4,00	UN	49,99	199,96
9.1.2	Silicone, parafusos, buchas, ligadores, mangas e acessórios para o seu bom funcionamento.	1,00	UN	15,00	15,00
10	<b>FORUM CULTURAL DE VILA NOVA DE CERVEIRA</b>				
10.1	<b>ILUMINAÇÃO DE EMERGÊNCIA E SEGURANÇA</b>				
10.1.1	Fornecimento e instalação de iluminação de emergência LED, incluindo mão-de-obra, ligadores, caixas e acessórios para o seu bom funcionamento.	59,00	UN	120,00	7.080,00
10.1.2	Fornecimento e instalação de telecomunicações para 60 blocos de iluminação de emergência telecomando 230V/ 12 V, incluindo todos os trabalhos e materiais associados ao seu bom funcionamento.	59,00	UN	130,00	7.670,00
10.2	Fornecimento e instalação de equipamento elétrico, incluindo todos os trabalhos e materiais associados ao seu bom funcionamento.	1,00	VG	2.281,00	2.281,00
10.2.1	Painel Led (18W) 4000K	34,00	UN	14,00	476,00
10.2.2	Armaduras 1,5 m	35,00	UN	6,50	227,50
10.2.3	Armaduras 0,6 m	1,00	UN	22,00	22,00
10.2.4	Lâmpadas 1,5 mts Led 4000K	71,00	UN	8,00	568,00
10.2.5	Cabos elétricos	600,00	ML	3,80	2.280,00
10.2.6	Acessórios elétricos	1,00	VG	1.060,00	1.060,00
10.2.7	Lâmpadas E27 5W	1,00	UN	7,50	7,50
10.2.8	Lâmpadas E27 10W 4000K	7,00	UN	3,01	21,07
10.2.9	Lâmpadas 0,60 mts Led 4000K	6,00	UN	6,16	36,96
10.2.10	Lâmpadas PLC 4000K	25,00	UN	9,00	225,00
10.2.11	Aplique (10W) 4000K	1,00	UN	18,00	18,00
10.2.12	Fornecimento e instalação de cabo elétrico, incluindo ligadores e acessórios para o seu bom funcionamento.	300,00	ML	6,27	1.881,00
10.2.13	Alteração do quadro elétrico no exterior, incluindo alteração de barramento do armário existente.	1,00	UN	1.775,00	1.775,00
10.2.14	Fornecimento e instalação de balastro eletrônico com dimmer, incluindo todos os trabalhos e materiais associados ao seu bom funcionamento.	16,00	UN	162,00	2.592,00
10.2.15	Fornecimento e instalação de baterias, incluindo todos os trabalhos e materiais associados ao seu bom funcionamento.	16,00	UN	56,00	896,00
10.2.16	Fornecimento e instalação de kit de emergência, incluindo todos os trabalhos e materiais associados ao seu bom funcionamento.	16,00	UN	260,00	4.160,00

## ANEXO I

### Modelo de Declaração

(artigo 57.º, nº1 alínea a))

1 – Luis Mauricio Giestas Gonçalves, cartão de cidadão n.º 12041529, com sede em Lugar da Aldeia Nova, 4910-316 Riba de Âncora, concelho de Caminha, na qualidade de representante legal de Luis Mauricio Giestas Gonçalves – Instalações Elétricas Sociedade Unipessoal Lda., número de identificação fiscal 510 163 149, com sede em Lugar da Aldeia Nova, 4910-316 Riba de Âncora, concelho de Caminha, tendo tomado inteiro e perfeito conhecimento do caderno de encargos relativo à execução do contrato a celebrar na sequência do procedimento de **“Beneficiação de Património Imobiliário Municipal – Requalificação das Infraestruturas Elétricas dos Edifícios Municipais”**, declara, sob compromisso de honra, que a sua representada, se obriga a executar o referido contrato em conformidade com o conteúdo do mencionado caderno de encargos, relativamente ao qual declara aceitar, sem reservas, todas as suas cláusulas.

2 – Declara também que executará o referido contrato nos termos previstos nos seguintes documentos, que junta em anexo:

- a) Declaração de aceitação do CE
- b) Proposta de preço
- c) Nota justificativa de preço
- d) Lista de Preços Unitários
- e) Plano de Trabalhos
- f) Plano de Mão Obra
- g) Plano de Equipamentos
- h) Plano de Pagamentos
- i) Memória Descritiva e Justificativa
- j) Declaração de Alvará
- k) Certidão Permanente
- l) Alvará

3 – Declara ainda que renuncia a foro especial e se submete, em tudo o que respeitar à execução do referido contrato, ao disposto na legislação portuguesa aplicável.

4 – Mais declara, sob compromisso de honra, que não se encontra em nenhuma das situações previstas no n.º 1 do art.º 55.º do Código dos Contratos Públicos.

5 – O declarante tem pleno conhecimento de que a prestação de falsas declarações implica, consoante o caso, a exclusão da proposta apresentada ou a caducidade da adjudicação que eventualmente sobre ela recaia e constitui contraordenação muito grave, nos termos do artigo 456.º do Código dos Contratos Públicos, a qual pode determinar a aplicação da sanção acessória de privação do direito de participar, como candidato, como concorrente ou como membro de agrupamento candidato ou concorrente, em qualquer procedimento adotado para a formação de contratos públicos, sem prejuízo da participação à entidade competente para efeitos de procedimento criminal.

#### SEDE

Lugar de Aldeia Nova N.º 288  
4910-316 Riba de Âncora

6 – Quando a entidade adjudicante o solicitar, o concorrente obriga-se, nos termos do disposto no artigo 81.º do Código dos Contratos Públicos, a apresentar os documentos comprovativos de que não se encontra nas situações previstas nas alíneas b), d), e) e i) do n.º 1 do artigo 55.º do referido Código.

7 – O declarante tem ainda pleno conhecimento de que a não apresentação dos documentos solicitados nos termos do número anterior, por motivo que lhe seja imputável, determina a caducidade da adjudicação que eventualmente recaia sobre a proposta apresentada e constitui contraordenação muito grave, nos termos do artigo 456.º do Código dos Contratos Públicos, a qual pode determinar a aplicação da sanção acessória de privação do direito de participar, como candidato, como concorrente ou como membro de agrupamento candidato ou concorrente, em qualquer procedimento adotado para a formação de contratos públicos, sem prejuízo da participação à entidade competente para efeitos de procedimento criminal.

Riba de Âncora, 26 de Novembro de 2018.

LUIS MAURICIO  
GIESTAS  
GONCALVES

Assinado de forma digital por  
LUIS MAURICIO GIESTAS  
GONCALVES  
Dados: 2018.11.26 16:18:08 Z

## Proposta Preço

Luis Mauricio Giestas Gonçalves – Instalações Elétricas Sociedade Unipessoal Lda., com sede em Lugar da Aldeia Nova, 4910-316 Riba de Âncora, concelho de Caminha, pessoa coletiva n.º 510 163 149, matriculada na conservatória do Registo Comercial de Caminha sob o n.º 510 163 149, com o capital social de 280 000,00€, obriga-se a executar todos os trabalhos que constituem a empreitada, no prazo de execução de 30 (trinta) dias, em conformidade com o Caderno de Encargos, pelo preço contratual de **56 046,95 €** (cinquenta e seis mil e quarenta e seis euros e noventa e cinco cêntimos), nos termos do disposto nos artigos 60.º e 97.º do Código dos Contratos Públicos, o qual não inclui o imposto sobre o valor acrescentado.

Mais declara que no preço contratual acima indicado estão incluídos todos os suprimentos de erros e omissões que tenham sido identificados e depois aceites pelo Município de Vila Nova de Cerveira nos termos do disposto na alínea a) do n.º 5, 6 e 8 do artigo 50.º do código dos Contratos Públicos.

À quantia supra mencionada incidirá o imposto sobre o valor acrescentado à taxa legal em vigor.

À presente proposta aplica-se a regra da inversão de sujeito passivo de IVA, ao abrigo da alínea j) do n.º 1 do artigo 2.º do CIVA, nos trabalhos que se enquadrarem dentro da referida definição.

Riba de Âncora, 26 de Novembro de 2018

LUIS MAURICIO  
GIESTAS  
GONCALVES

Assinado de forma digital  
por LUIS MAURICIO  
GIESTAS GONCALVES  
Dados: 2018.11.26  
16:18:31 Z

## NOTA JUSTIFICATIVA DO PREÇO PROPOSTO

A empresa Luis Mauricio Giestas Gonçalves – Instalações Elétricas Sociedade Unipessoal Lda., com sede no Lugar de Aldeia Nova n.º 288 4910-316 Riba de Âncora, justifica o preço apresentado ao concurso tendo em atenção os seguintes fatores:

- a) Um estudo pormenorizado, atento e detalhado do processo da empreitada assim como condições exigidas pelo local.
- b) Disponibilidade dos técnicos e trabalhadores com profundo conhecimento e experiência em obras deste tipo, fruto da experiência adquirida ao longo dos anos.
- c) O preço proposto pressupõe uma execução contínua da Empreitada, sem interrupções de trabalhos entre as diferentes fases do Plano de Trabalhos apresentado.
- d) O tipo de obra enquadra-se nas obras que esta Empresa está habituada a executar.
- e) A proposta apresentada é o resultado da avaliação dos custos compostos das quantias de trabalho para o concurso a serem realizadas de acordo com as peças escritas e desenhadas que compõe o projeto nas condições expressas no Caderno de Encargos.
- f) Os custos compostos contêm o conjunto de todos os fatores de produção e ainda uma parcela respeitante ao encargo com a direção e organização do trabalho e com a manutenção do normal funcionamento da empresa, bem como outra parcela respeitante ao lucro.
- g) Pelo facto do pessoal efetivo fazer parte de trabalhadores da região, não existirão custos com estadia do mesmo, e, que de momento se encontram disponíveis para a execução desta empreitada.

Riba de Âncora, 26 de Novembro de 2018

LUIS MAURICIO  
GIESTAS  
GONCALVES

Assinado de forma digital  
por LUIS MAURICIO  
GIESTAS GONCALVES  
Dados: 2018.11.26  
16:18:53 Z



**BENEFICIAÇÃO DE PATRIMÓNIO IMOBILIÁRIO MUNICIPAL - REQUALIFICAÇÃO DAS INFRAESTRUTURAS ELÉTRICAS DOS EDIFÍCIOS MUNICIPAIS**

**MAPA DE QUANTIDADES**

Cap.	Art.	Designação	Un.	Quant.	P. Unit.	Total
<b>1</b>		<b>BAIRRO SOCIAL</b>				
	1.1	Fornecimento e instalação de equipamento elétrico, incluindo todos os trabalhos e materiais associados ao seu bom funcionamento:				
	1.1.1	Fio v 2,5	ml	600,00	3,02 €	1 812,00 €
	1.1.2	Centro tomada tipo "Schuko Efapel" ou equivalente	un	15,00	3,56 €	53,40 €
	1.1.3	Tomada tipo "Schuko Efapel" ou equivalente	un	17,00	4,88 €	82,96 €
	1.1.4	Espelho simples tipo "Efapel" ou equivalente	un	31,00	3,07 €	95,17 €
	1.1.5	Tecla Simples tipo "Efapel" ou equivalente	un	18,00	3,05 €	54,90 €
	1.1.6	Tecla Duplas tipo "Efapel" ou equivalente	un	4,00	3,24 €	12,96 €
	1.1.7	Centro Tomada com Obturador	un	1,00	6,30 €	6,30 €
	1.1.8	Espelho simples tipo "Efapel" ou equivalente AL	un	1,00	6,20 €	6,20 €
	1.1.9	Espelho duplo tipo "Efapel" ou equivalente	un	5,00	4,20 €	21,00 €
	1.1.10	Cabo Coaxial televes	ml	6,00	2,96 €	17,76 €
	1.1.11	Centros R-TV-SAT tipo "Efapel" ou equivalente	un	2,00	3,37 €	6,74 €
	1.1.12	Interruptor tipo "Efapel" ou equivalente	un	1,00	4,33 €	4,33 €
	1.1.13	Comutador Escada tipo "Efapel" ou equivalente	un	8,00	5,00 €	40,00 €
	1.1.14	Comutador Lustre tipo "Efapel" ou equivalente	un	6,00	5,58 €	33,48 €
	1.1.15	Comutador escada duplo tipo "Efapel" ou equivalente	un	3,00	7,28 €	21,84 €
	1.1.16	Centro Tomada R-TV tipo "Efapel" ou equivalente	un	1,00	3,37 €	3,37 €
	1.1.17	TOMADA FI TV/SAT TELEVES 5227/5228	un	1,00	19,67 €	19,67 €
	1.1.18	Interruptor tipo "Efapel" ou equivalente	un	1,00	7,60 €	7,60 €
	1.1.19	Tomada Schuko Dupla tipo "Efapel" ou equivalente	un	1,00	15,08 €	15,08 €
	1.1.20	Tomada Dupla tipo "Efapel" ou equivalente	un	3,00	9,64 €	28,92 €
	1.1.21	União Cobre 1,5mm	un	15,00	2,30 €	34,50 €
	1.1.22	Manga Termoretratil PO-6	un	1,00	3,37 €	3,37 €
	1.1.23	Manga Termoretratil ARG 12/4	un	3,00	5,31 €	15,93 €
	1.1.24	Cabo XV 3x1,5	ml	13,00	3,74 €	48,62 €
	1.1.25	Cabo XV 3x2,5	ml	9,00	4,64 €	41,76 €
	1.1.26	Ligadores WAGO 4x2,5	un	100,00	2,44 €	244,00 €
	1.1.27	Ligadores WAGO 5x2,5	un	100,00	2,51 €	251,00 €
	1.1.28	Ligadores WAGO 3x2,5	un	50,00	2,68 €	134,00 €
	1.1.29	Barra Junção 10	un	2,00	4,46 €	8,92 €
	1.1.30	Inversor tipo "Efapel" ou equivalente	un	1,00	6,41 €	6,41 €
	1.1.31	Tampa Cega tipo "Efapel" ou equivalente	un	2,00	3,06 €	6,12 €
	1.1.32	Tomada Dupla tipo "Efapel" ou equivalente	un	1,00	9,65 €	9,65 €
	1.1.33	Abraçadeiras Fivela	un	100,00	2,32 €	232,00 €
		<b>Total do Capítulo 1</b>				<b>3 379,96 €</b>
<b>2</b>		<b>CÂMARA MUNICIPAL</b>				
	2.1	Fornecimento e instalação de equipamento elétrico, incluindo todos os trabalhos e materiais associados ao seu bom funcionamento:				
	2.1.1	Projektor 20W	un	4,00	29,50 €	118,00 €
	2.1.2	Lâmpada Led	un	4,00	26,50 €	106,00 €
	2.1.3	Lâmpada Led	un	4,00	15,00 €	60,00 €
	2.1.4	Painéis Led	un	8,00	30,00 €	240,00 €
		<b>Total do Capítulo 2</b>				<b>524,00 €</b>

BENEFICIAÇÃO DE PATRIMÓNIO IMOBILIÁRIO MUNICIPAL - REQUALIFICAÇÃO DAS INFRAESTRUTURAS ELÉTRICAS DOS EDIFÍCIOS MUNICIPAIS

MAPA DE QUANTIDADES

Cap.	Art.	Designação	Un.	Quant.	P. Unit.	Total
<b>3</b>		<b>CENTRO ESCOLAR NORTE</b>				
	3.1	Fornecimento e instalação de transformador eletrónico campainha, incluindo todos os trabalhos e materiais associados ao seu bom funcionamento.	un	1,00	78,00 €	78,00 €
<b>Total do Capítulo 3</b>						<b>78,00 €</b>
<b>4</b>		<b>CENTRO ESCOLAR DE COVAS</b>				
	4.1	Fornecimento e instalação de equipamento elétrico, incluindo todos os trabalhos e materiais associados ao seu bom funcionamento:				
	4.1.1	Lampadas LED 1,5m 4000k	un	85,00	22,20 €	1 887,00 €
	4.1.2	Lampadas LED 1,2m 4000k	un	20,00	20,20 €	404,00 €
	4.1.3	Lampadas LED 0,60m 4000k	un	2,00	16,20 €	32,40 €
	4.1.4	Barras de Juncao 4mm	un	5,00	4,60 €	23,00 €
	4.1.5	Painel led 9w 4000K	un	4,00	16,20 €	64,80 €
	4.1.6	Lampada LED E25 5W	un	2,00	9,20 €	18,40 €
	4.1.7	Tomada Dupla tipo "EFAPEL" ou equivalente	un	1,00	8,70 €	8,70 €
	4.1.8	Tomada Estanque Exterior	un	1,00	10,70 €	10,70 €
	4.1.9	Cabo XV 3x2,5	un	65,00	5,30 €	344,50 €
	4.1.10	Tubo VD	un	30,00	5,00 €	150,00 €
	4.1.11	Abraçadeiras 211	un	25,00	4,30 €	107,50 €
	4.1.12	Parafusos + Buchas	un	35,00	4,30 €	150,50 €
	4.1.13	Calha 110x50	ml	30,00	20,20 €	606,00 €
	4.1.14	Espelho Quintuplo	un	1,00	8,20 €	8,20 €
	4.1.15	Tomadas Schuco - miolo	un	5,00	8,00 €	40,00 €
	4.1.16	Centros de tomada	un	5,00	4,60 €	23,00 €
	4.1.17	Topos 110x50	un	2,00	6,50 €	13,00 €
	4.1.18	Caixa Estanque 80x80	un	1,00	5,30 €	5,30 €
	4.1.19	Fihca macho 16A	un	1,00	5,80 €	5,80 €
	4.1.20	Tomada suno	un	1,00	8,00 €	8,00 €
	4.1.21	Espelho Suno	un	1,00	5,10 €	5,10 €
	4.1.22	Ligadores Flexíveis 5x2,5	un	10,00	4,70 €	47,00 €
	4.1.23	Aquecedor	un	1,00	314,20 €	314,20 €
<b>Total do Capítulo 4</b>						<b>4 277,10 €</b>
<b>5</b>		<b>GINÁSIO CITUS FIT</b>				
	5.1	Fornecimento e instalação de equipamento elétrico, incluindo todos os trabalhos e materiais associados ao seu bom funcionamento:				
	5.1.1	Inter. dif. 2P 40A 300mA tipo AC 2M	un	3,00	60,50 €	181,50 €
	5.1.2	Telecom. p/ 60 blocos ilum. emergência	un	2,00	132,50 €	265,00 €
	5.1.3	Univ. IPS4 PO a.1400 I.550 p.350	un	1,00	704,35 €	704,35 €
	5.1.4	Calha de junção horizontal I.550	un	1,00	123,60 €	123,60 €
	5.1.5	Másc. branca RAL 9010 em banda 10M	un	3,00	5,80 €	17,40 €
	5.1.6	Pente de lig. 1P 63A (azul) 13M	un	1,00	6,40 €	6,40 €
	5.1.7	Pente de lig. 1P 63A (castanho) 13M	un	1,00	6,40 €	6,40 €
	5.1.8	Disjuntor 1P+N 10A C 6/10KA 1M	un	8,00	27,10 €	216,80 €
	5.1.9	Disjuntor 1P+N 16A C 6/10KA 1M	un	12,00	23,10 €	277,20 €
	5.1.10	Interruptor Modular 1P 25A	un	6,00	9,15 €	54,90 €
	5.1.11	Interruptor Modular 4P 63A	un	1,00	36,40 €	36,40 €
	5.1.12	Unid. p/1 cont. energia a.450 I.250	un	1,00	38,55 €	38,55 €
	5.1.13	Tampas extrem. a.2x75 I.500	un	1,00	31,40 €	31,40 €
	5.1.14	Unid. p/mod. 1x10M a.150 I.250	un	1,00	48,15 €	48,15 €
	5.1.15	Unid. p/mod. 1x24M a.150 I.500	un	1,00	55,60 €	55,60 €
	5.1.16	Unid. p/mod. 2x10M s/calha a.300 I.250	un	2,00	52,90 €	105,80 €
	5.1.17	Unid. barram. vert. 160A a.300 I.250	un	1,00	151,60 €	151,60 €
	5.1.18	Unid. p/limitador + 2x10M a.300 I.500	un	1,00	110,95 €	110,95 €
	5.1.19	Jogo 2 montantes univ. a.1350	un	2,00	48,50 €	97,00 €

**BENEFICIAÇÃO DE PATRIMÓNIO IMOBILIÁRIO MUNICIPAL - REQUALIFICAÇÃO DAS INFRAESTRUTURAS ELÉTRICAS DOS EDIFÍCIOS MUNICIPAIS**

**MAPA DE QUANTIDADES**

Cap.	Art.	Designação	Un.	Quant.	P. Unit.	Total
	5.2	Fornecimento e colocação de emergências com telecomando, incluindo todos os trabalhos e materiais associados ao seu bom funcionamento.	un	11,00	93,00 €	1 023,00 €
	5.3	Fornecimento e colocação de interruptores, incluindo todos os trabalhos e materiais associados ao seu bom funcionamento.	un	12,00	12,00 €	144,00 €
	5.4	Fornecimento e colocação de tomadas, incluindo todos os trabalhos e materiais associados ao seu bom funcionamento.	un	38,00	12,00 €	456,00 €
	5.5	Fornecimento e instalação de cabo 3x1,5, incluindo todos os trabalhos e materiais associados ao seu bom funcionamento.	ml	350,00	5,80 €	2 030,00 €
	5.6	Fornecimento e instalação de cabo 3x2,5, incluindo todos os trabalhos e materiais associados ao seu bom funcionamento.	ml	350,00	6,70 €	2 345,00 €
	5.7	Fornecimento e colocação de armadura, incluindo todos os trabalhos e materiais associados ao seu bom funcionamento.	un	16,00	45,00 €	720,00 €
	5.8	Elaboração de projeto elétrico e telas finais.	vg	1,00	1 200,00 €	1 200,00 €
	5.9	Certificação.	un	1,00	250,00 €	250,00 €
<b>Total do Capítulo 5</b>						<b>10 697,00 €</b>
<b>6</b>	<b>NICHOS RELIGIOSOS</b>					
	6.1	Fornecimento e instalação de equipamento elétrico:				
	6.1.1	Fita Led IP68 12V	ml	10,00	16,00 €	160,00 €
	6.1.2	Transformador IP68 12V	un	2,00	38,00 €	76,00 €
	6.1.3	Projeto IP68 saliente para exterior	un	2,00	36,00 €	72,00 €
	6.1.4	Fornecimento de cabos elétricos, incluindo abertura de roscas, cabos e suas ligações.	un	2,00	130,00 €	260,00 €
<b>Total do Capítulo 6</b>						<b>568,00 €</b>
<b>7</b>	<b>PRAÇA</b>					
	7.1	Fornecimento e instalação de equipamento elétrico:				
	7.1.1	Armário Tipo W	un	1,00	600,00 €	600,00 €
	7.1.2	Equipamento elétrico, incluindo reatância, lâmpada e ignitor	un	4,00	260,00 €	1 040,00 €
	7.1.3	Diferencial	un	1,00	40,00 €	40,00 €
	7.1.4	Disjuntor	un	7,00	9,50 €	66,50 €
	7.1.5	Cabo XV	ml	60,00	3,90 €	234,00 €
	7.1.6	Cabeças termoretatríveis para os cabos	un	8,00	23,00 €	184,00 €
<b>Total do Capítulo 7</b>						<b>2 164,50 €</b>
<b>8</b>	<b>LOJA APOIO SOCIAL</b>					

**BENEFICIAÇÃO DE PATRIMÓNIO IMOBILIÁRIO MUNICIPAL - REQUALIFICAÇÃO DAS INFRAESTRUTURAS ELÉTRICAS DOS EDIFÍCIOS MUNICIPAIS**

**MAPA DE QUANTIDADES**

Cap.	Art.	Designação	Un.	Quant.	P. Unit.	Total
	8.1	Fornecimento e instalação de equipamento elétrico:				
	8.1.1	Projeto led praça	un	3,00	75,90 €	227,70 €
	8.1.2	Cabo xv para iluminação do espaço de exposições	ml	100,00	4,15 €	415,00 €
	8.1.3	Tripé para sistema de iluminação do espaço	un	3,00	65,90 €	197,70 €
	8.1.4	Extensão tripla 25mts	un	1,00	26,00 €	26,00 €
<b>Total do Capítulo 8</b>						<b>866,40 €</b>
<b>9</b>	<b>INSTALAÇÕES SANITÁRIAS DO PARQUE DE LAZER DO CASTELINHO</b>					
	9.1	Fornecimento e instalação de equipamento elétrico:				
	9.1.1	Projetores LED	un	4,00	49,99 €	199,96 €
	9.1.2	Silicone, parafusos, buchas, ligadores, mangas e acessórios para o seu bom funcionamento.	un	1,00	15,00 €	15,00 €
<b>Total do Capítulo 9</b>						<b>214,96 €</b>
<b>10</b>	<b>FORUM CULTURAL DE VILA NOVA DE CERVEIRA</b>					
	10.1	<b>ILUMINAÇÃO DE EMERGÊNCIA E SEGURANÇA</b>				
	10.1.1	Fornecimento e instalação de iluminação de emergência LED, incluindo mão-de-obra, ligadores, caixas e acessórios para o seu bom funcionamento.	un	59,00	120,00 €	7 080,00 €
	10.1.2	Fornecimento e instalação de telecomunicações para 60 blocos de iluminação de emergência telecomando 230V/ 12 V, incluindo todos os trabalhos e materiais associados ao seu bom funcionamento.	un	59,00	130,00 €	7 670,00 €
	10.2	Fornecimento e instalação de equipamento elétrico, incluindo todos os trabalhos e materiais associados ao seu bom funcionamento.	vg	1,00	2 281,00 €	2 281,00 €
	10.2.1	Painel Led (18W) 4000K	un	34,00	14,00 €	476,00 €
	10.2.2	Armaduras 1,5 m	un	35,00	6,50 €	227,50 €
	10.2.3	Armaduras 0,6 m	un	1,00	22,00 €	22,00 €
	10.2.4	Lâmpadas 1,5 mts Led 4000K	un	71,00	8,00 €	568,00 €
	10.2.5	Cabos elétricos	ml	600,00	3,80 €	2 280,00 €
	10.2.6	Acessórios elétricos	vg	1,00	1 060,00 €	1 060,00 €
	10.2.7	Lâmpadas E27 5W	un	1,00	7,50 €	7,50 €
	10.2.8	Lâmpadas E27 10W 4000K	un	7,00	3,01 €	21,07 €
	10.2.9	Lâmpadas 0,60 mts Led 4000K	un	6,00	6,16 €	36,96 €

**BENEFICIAÇÃO DE PATRIMÓNIO IMOBILIÁRIO MUNICIPAL - REQUALIFICAÇÃO DAS INFRAESTRUTURAS ELÉTRICAS DOS EDIFÍCIOS MUNICIPAIS**

**MAPA DE QUANTIDADES**

Cap.	Art.	Designação	Un.	Quant.	P. Unit.	Total
	10.2.10	Lâmpadas PLC 4000K	un	25,00	9,00 €	225,00 €
	10.2.11	Aplique (10W) 4000K	un	1,00	18,00 €	18,00 €
	10.2.12	Fornecimento e instalação de cabo elétrico, incluindo ligadores e acessórios para o seu bom funcionamento.	ml	300,00	6,27 €	1 881,00 €
	10.2.13	Alteração do quadro elétrico no exterior, incluindo alteração de barramento do armário existente.	un	1,00	1 775,00 €	1 775,00 €
	10.2.14	Fornecimento e instalação de balastro eletrónico com dimmer, incluindo todos os trabalhos e materiais associados ao seu bom funcionamento.	un	16,00	162,00 €	2 592,00 €
	10.2.15	Fornecimento e instalação de baterias, incluindo todos os trabalhos e materiais associados ao seu bom funcionamento.	un	16,00	56,00 €	896,00 €
	10.2.16	Fornecimento e instalação de kit de emergência, incluindo todos os trabalhos e materiais associados ao seu bom funcionamento.	un	16,00	260,00 €	4 160,00 €
<b>Total do Capítulo 10</b>						<b>33 277,03 €</b>
<b>TOTAL DA EMPREITADA</b>						<b>56 046,95 €</b>

**LUIS MAURICIO  
GIESTAS  
GONCALVES**

Assinado de forma  
digital por LUIS  
MAURICIO GIESTAS  
GONCALVES  
Dados: 2018.11.26  
16:19:12 Z

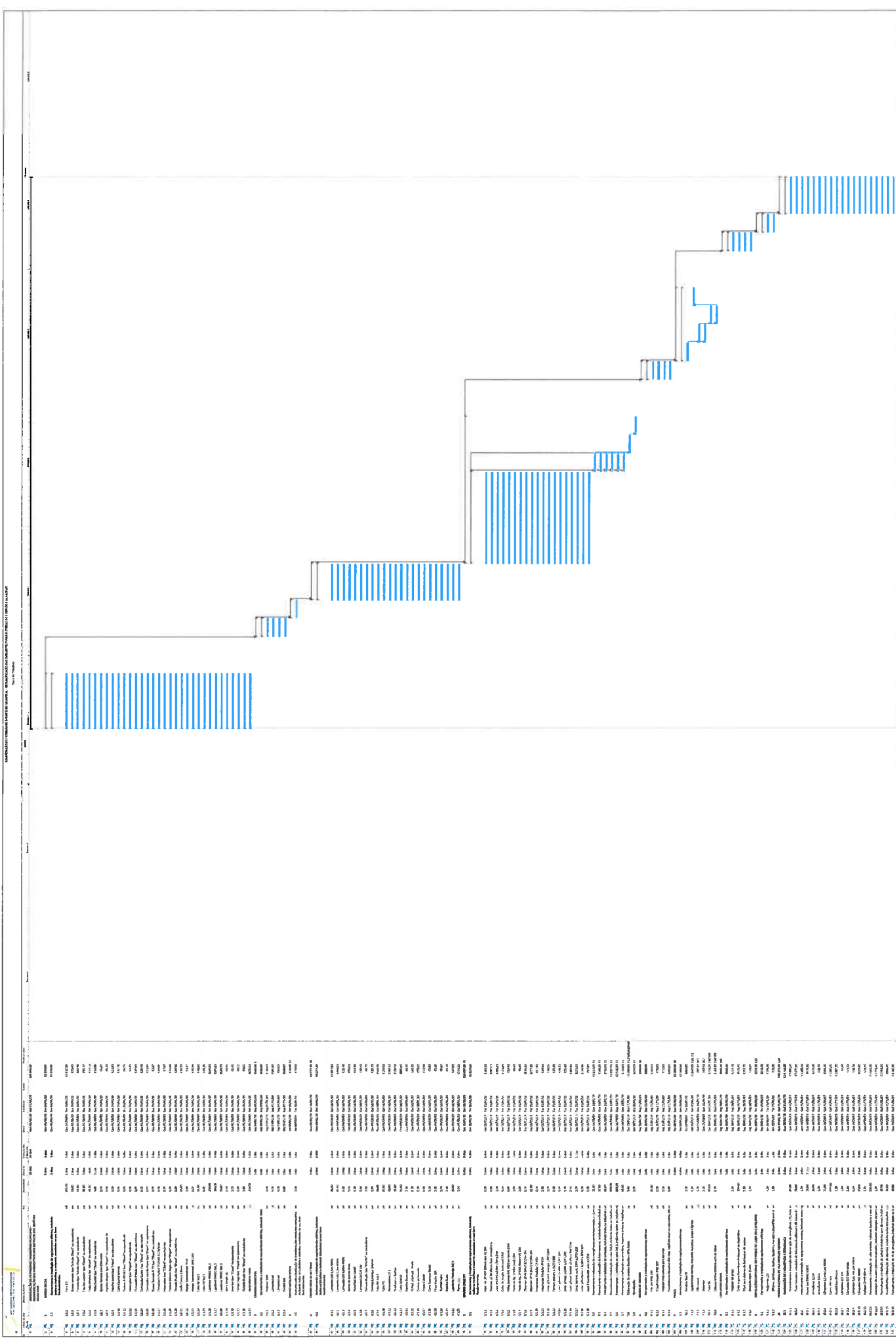

Item	Descrição	Quantidade	Valor Unitário	Valor Total
1	...	...	...	...
2	...	...	...	...
3	...	...	...	...
4	...	...	...	...
5	...	...	...	...
6	...	...	...	...
7	...	...	...	...
8	...	...	...	...
9	...	...	...	...
10	...	...	...	...
11	...	...	...	...
12	...	...	...	...
13	...	...	...	...
14	...	...	...	...
15	...	...	...	...
16	...	...	...	...
17	...	...	...	...
18	...	...	...	...
19	...	...	...	...
20	...	...	...	...
21	...	...	...	...
22	...	...	...	...
23	...	...	...	...
24	...	...	...	...
25	...	...	...	...
26	...	...	...	...
27	...	...	...	...
28	...	...	...	...
29	...	...	...	...
30	...	...	...	...
31	...	...	...	...
32	...	...	...	...
33	...	...	...	...
34	...	...	...	...
35	...	...	...	...
36	...	...	...	...
37	...	...	...	...
38	...	...	...	...
39	...	...	...	...
40	...	...	...	...
41	...	...	...	...
42	...	...	...	...
43	...	...	...	...
44	...	...	...	...
45	...	...	...	...
46	...	...	...	...
47	...	...	...	...
48	...	...	...	...
49	...	...	...	...
50	...	...	...	...
51	...	...	...	...
52	...	...	...	...
53	...	...	...	...
54	...	...	...	...
55	...	...	...	...
56	...	...	...	...
57	...	...	...	...
58	...	...	...	...
59	...	...	...	...
60	...	...	...	...
61	...	...	...	...
62	...	...	...	...
63	...	...	...	...
64	...	...	...	...
65	...	...	...	...
66	...	...	...	...
67	...	...	...	...
68	...	...	...	...
69	...	...	...	...
70	...	...	...	...
71	...	...	...	...
72	...	...	...	...
73	...	...	...	...
74	...	...	...	...
75	...	...	...	...
76	...	...	...	...
77	...	...	...	...
78	...	...	...	...
79	...	...	...	...
80	...	...	...	...
81	...	...	...	...
82	...	...	...	...
83	...	...	...	...
84	...	...	...	...
85	...	...	...	...
86	...	...	...	...
87	...	...	...	...
88	...	...	...	...
89	...	...	...	...
90	...	...	...	...
91	...	...	...	...
92	...	...	...	...
93	...	...	...	...
94	...	...	...	...
95	...	...	...	...
96	...	...	...	...
97	...	...	...	...
98	...	...	...	...
99	...	...	...	...
100	...	...	...	...



Plano de Trabalhos - Mão de Obra

ID	Modo de Terra	Nome da Tarefa	Trabalho	Duração	Início	Conclusão	Grupo de Recursos	Averagem												
								Semana 1			Semana 2			Semana 3			Semana 4			Semana 5
59		Canha 110x50	Oficial de Eletricista	272 hrs 2 dias	Qua 09/01/19	Qui 10/01/19	Mão-de-Obra/Equipam	272h												
		Ajudante de Eletricista	48 hrs	Qua 09/01/19	Qui 10/01/19	Mão-de-Obra	48h													
60		Espelho Quilômetro	Oficial de Eletricista	272 hrs 2 dias	Qua 09/01/19	Qui 10/01/19	Mão-de-Obra/Equipam	272h												
		Ajudante de Eletricista	48 hrs	Qua 09/01/19	Qui 10/01/19	Mão-de-Obra	48h													
61		Tomada Schuco - miolo	Oficial de Eletricista	272 hrs 2 dias	Qua 09/01/19	Qui 10/01/19	Mão-de-Obra/Equipam	272h												
		Ajudante de Eletricista	48 hrs	Qua 09/01/19	Qui 10/01/19	Mão-de-Obra	48h													
62		Centros de tomada	Oficial de Eletricista	272 hrs 2 dias	Qua 09/01/19	Qui 10/01/19	Mão-de-Obra/Equipam	272h												
		Ajudante de Eletricista	48 hrs	Qua 09/01/19	Qui 10/01/19	Mão-de-Obra	48h													
63		Topos 110x50	Oficial de Eletricista	272 hrs 2 dias	Qua 09/01/19	Qui 10/01/19	Mão-de-Obra/Equipam	272h												
		Ajudante de Eletricista	48 hrs	Qua 09/01/19	Qui 10/01/19	Mão-de-Obra	48h													
64		Casa Esta aquec 80x80	Oficial de Eletricista	272 hrs 2 dias	Qua 09/01/19	Qui 10/01/19	Mão-de-Obra/Equipam	272h												
		Ajudante de Eletricista	48 hrs	Qua 09/01/19	Qui 10/01/19	Mão-de-Obra	48h													
65		Ficha macho 3&A	Oficial de Eletricista	272 hrs 2 dias	Qua 09/01/19	Qui 10/01/19	Mão-de-Obra/Equipam	272h												
		Ajudante de Eletricista	48 hrs	Qua 09/01/19	Qui 10/01/19	Mão-de-Obra	48h													
66		Tomada 2 pó	Oficial de Eletricista	272 hrs 2 dias	Qua 09/01/19	Qui 10/01/19	Mão-de-Obra/Equipam	272h												
		Ajudante de Eletricista	48 hrs	Qua 09/01/19	Qui 10/01/19	Mão-de-Obra	48h													
67		Espelho Sano	Oficial de Eletricista	272 hrs 2 dias	Qua 09/01/19	Qui 10/01/19	Mão-de-Obra/Equipam	272h												
		Ajudante de Eletricista	48 hrs	Qua 09/01/19	Qui 10/01/19	Mão-de-Obra	48h													
68		Ligadores Ffawev 5x2,5	Oficial de Eletricista	272 hrs 2 dias	Qua 09/01/19	Qui 10/01/19	Mão-de-Obra/Equipam	272h												
		Ajudante de Eletricista	48 hrs	Qua 09/01/19	Qui 10/01/19	Mão-de-Obra	48h													
69		Aquecedor	Oficial de Eletricista	272 hrs 2 dias	Qua 09/01/19	Qui 10/01/19	Mão-de-Obra/Equipam	272h												
		Ajudante de Eletricista	48 hrs	Qua 09/01/19	Qui 10/01/19	Mão-de-Obra	48h													
70		GIMÊSTO RFT	Formador de equipamento elétrico, incluindo	8 840 hrs 6 dias	Sex 11/01/19	Sex 18/01/19	Trabalho	2 564h			6 256h									
71		Formador de equipamento elétrico, incluindo	7 752 hrs 3 dias	Sex 11/01/19	Ter 15/01/19	Trabalho	2 564h			5 168h										
72		Inter. dif. 2P 40A 300mA tipo AC 2M	Oficial de Eletricista	408 hrs 3 dias	Sex 11/01/19	Ter 15/01/19	Mão-de-Obra/Equipam	135h			472h									
		Ajudante de Eletricista	72 hrs	Sex 11/01/19	Ter 15/01/19	Mão-de-Obra	24h			48h										
73		Telecom. p/ 50 blocos Burn. emergência	Oficial de Eletricista	408 hrs 3 dias	Sex 11/01/19	Ter 15/01/19	Mão-de-Obra/Equipam	135h			272h									
		Ajudante de Eletricista	72 hrs	Sex 11/01/19	Ter 15/01/19	Mão-de-Obra	24h			48h										
74		Unid. PO a 1400 x 1550 p.350	Oficial de Eletricista	408 hrs 3 dias	Sex 11/01/19	Ter 15/01/19	Mão-de-Obra/Equipam	135h			272h									
		Ajudante de Eletricista	72 hrs	Sex 11/01/19	Ter 15/01/19	Mão-de-Obra	24h			48h										
75		Canha de junção horizontal L550	Oficial de Eletricista	408 hrs 3 dias	Sex 11/01/19	Ter 15/01/19	Mão-de-Obra/Equipam	135h			272h									
		Ajudante de Eletricista	72 hrs	Sex 11/01/19	Ter 15/01/19	Mão-de-Obra	24h			48h										
76		Misc. branca RAL 9010 em banda 10M	Oficial de Eletricista	408 hrs 3 dias	Sex 11/01/19	Ter 15/01/19	Mão-de-Obra/Equipam	135h			272h									
		Ajudante de Eletricista	72 hrs	Sex 11/01/19	Ter 15/01/19	Mão-de-Obra	24h			48h										
77		Peite de lig. 3P 63A Iarull 13M	Oficial de Eletricista	408 hrs 3 dias	Sex 11/01/19	Ter 15/01/19	Mão-de-Obra/Equipam	135h			272h									
		Ajudante de Eletricista	72 hrs	Sex 11/01/19	Ter 15/01/19	Mão-de-Obra	24h			48h										
78		Peite de lig. 3P 63A (Lanhanh) 13M	Oficial de Eletricista	408 hrs 3 dias	Sex 11/01/19	Ter 15/01/19	Mão-de-Obra/Equipam	135h			272h									
		Ajudante de Eletricista	72 hrs	Sex 11/01/19	Ter 15/01/19	Mão-de-Obra	24h			48h										
79		Disjuntor 1P+N 10A C/10KA 1M	Oficial de Eletricista	408 hrs 3 dias	Sex 11/01/19	Ter 15/01/19	Mão-de-Obra/Equipam	135h			272h									
		Ajudante de Eletricista	72 hrs	Sex 11/01/19	Ter 15/01/19	Mão-de-Obra	24h			48h										
80		Disjuntor 1P+N 16A C/10KA 1M	Oficial de Eletricista	408 hrs 3 dias	Sex 11/01/19	Ter 15/01/19	Mão-de-Obra/Equipam	135h			272h									
		Ajudante de Eletricista	72 hrs	Sex 11/01/19	Ter 15/01/19	Mão-de-Obra	24h			48h										
81		Interruptor Modular 1P 25A	Oficial de Eletricista	408 hrs 3 dias	Sex 11/01/19	Ter 15/01/19	Mão-de-Obra/Equipam	135h			272h									
		Ajudante de Eletricista	72 hrs	Sex 11/01/19	Ter 15/01/19	Mão-de-Obra	24h			48h										
82		Interruptor Modular 4P 63A	Oficial de Eletricista	408 hrs 3 dias	Sex 11/01/19	Ter 15/01/19	Mão-de-Obra/Equipam	135h			272h									
		Ajudante de Eletricista	72 hrs	Sex 11/01/19	Ter 15/01/19	Mão-de-Obra	24h			48h										
83		Unid. p/1 cont. energia a 450 x 1250	Oficial de Eletricista	408 hrs 3 dias	Sex 11/01/19	Ter 15/01/19	Mão-de-Obra/Equipam	135h			272h									
		Ajudante de Eletricista	72 hrs	Sex 11/01/19	Ter 15/01/19	Mão-de-Obra	24h			48h										
84		Tempas extrem. a 2x75 x 1500	Oficial de Eletricista	408 hrs 3 dias	Sex 11/01/19	Ter 15/01/19	Mão-de-Obra/Equipam	135h			272h									
		Ajudante de Eletricista	72 hrs	Sex 11/01/19	Ter 15/01/19	Mão-de-Obra	24h			48h										
85		Unid. automod. 1x10M a 350 x 1250	Oficial de Eletricista	408 hrs 3 dias	Sex 11/01/19	Ter 15/01/19	Mão-de-Obra/Equipam	135h			272h									
		Ajudante de Eletricista	72 hrs	Sex 11/01/19	Ter 15/01/19	Mão-de-Obra	24h			48h										
86		Unid. p/mon. 2x2x4M a 150 x 1500	Oficial de Eletricista	408 hrs 3 dias	Sex 11/01/19	Ter 15/01/19	Mão-de-Obra/Equipam	135h			272h									
		Ajudante de Eletricista	72 hrs	Sex 11/01/19	Ter 15/01/19	Mão-de-Obra	24h			48h										
87		Unid. p/mon. 2x2x0M 1/2caha a 300 x 1500	Oficial de Eletricista	408 hrs 3 dias	Sex 11/01/19	Ter 15/01/19	Mão-de-Obra/Equipam	135h			272h									
		Ajudante de Eletricista	72 hrs	Sex 11/01/19	Ter 15/01/19	Mão-de-Obra	24h			48h										
88		Unid. barra m. vert. 160A a 300 x 1250	Oficial de Eletricista	408 hrs 3 dias	Sex 11/01/19	Ter 15/01/19	Mão-de-Obra/Equipam	135h			272h									
		Ajudante de Eletricista	72 hrs	Sex 11/01/19	Ter 15/01/19	Mão-de-Obra	24h			48h										
89		Unid. regulador a 2x10M a 300 x 1500	Oficial de Eletricista	408 hrs 3 dias	Sex 11/01/19	Ter 15/01/19	Mão-de-Obra/Equipam	135h			272h									
		Ajudante de Eletricista	72 hrs	Sex 11/01/19	Ter 15/01/19	Mão-de-Obra	24h			48h										
90		Jogo 2 montantes unk. a 1350	Oficial de Eletricista	408 hrs 3 dias	Sex 11/01/19	Ter 15/01/19	Mão-de-Obra/Equipam	135h			272h									
		Ajudante de Eletricista	72 hrs	Sex 11/01/19	Ter 15/01/19	Mão-de-Obra	24h			48h										
91		Fornecimento e colocação de emergências com telecomando.	Oficial de Eletricista	136 hrs 1 dia	Qua 16/01/19	Qui 17/01/19	Mão-de-Obra/Equipam	24h			136h									
		Ajudante de Eletricista	8 hrs	Qua 16/01/19	Qui 17/01/19	Mão-de-Obra	24h			48h										
92		Fornecimento e colocação de interruptores, incluindo todos os	Oficial de Eletricista	136 hrs 1 dia	Qua 16/01/19	Qui 17/01/19	Mão-de-Obra/Equipam	136h												
		Ajudante de Eletricista	8 hrs	Qua 16/01/19	Qui 17/01/19	Mão-de-Obra	24h			48h										
93		Fornecimento e colocação de tomadas, incluindo todos os trab	Oficial de Eletricista	136 hrs 1 dia	Qua 16/01/19	Qui 17/01/19	Mão-de-Obra/Equipam	136h												
		Ajudante de Eletricista	8 hrs	Qua 16/01/19	Qui 17/01/19	Mão-de-Obra	24h			48h										
94		Fornecimento e instalação de cabo 3x1,5, incluindo todos os tr	Oficial de Eletricista	136 hrs 1 dia	Qua 16/01/19	Qui 17/01/19	Mão-de-Obra/Equipam	136h												
		Ajudante de Eletricista	8 hrs	Qua 16/01/19	Qui 17/01/19	Mão-de-Obra	24h			48h										
95		Fornecimento e instalação de cabo 3x2,5, incluindo todos os tr	Oficial de Eletricista	136 hrs 1 dia	Qua 16/01/19	Qui 17/01/19	Mão-de-Obra/Equipam	136h												
		Ajudante de Eletricista	8 hrs	Qua 16/01/19	Qui 17/01/19	Mão-de-Obra	24h			48h										
96		Fornecimento e colocação de armadura, incluindo todos os tra	Oficial de Eletricista	136 hrs 1 dia	Qua 16/01/19	Qui 17/01/19	Mão-de-Obra/Equipam	136h												
		Ajudante de Eletricista	8 hrs	Qua 16/01/19	Qui 17/01/19	Mão-de-Obra	24h			48h										



ID	Modo de Tarefa	Nome da Tarefa	Trabalho	Duração	Início	Conclusão	Grupo de Recursos	Detalhes	Janeiro	fevereiro	março							
									Semana 1	Semana 2	Semana 3	Semana 4	Semana 5	Semana 6	Semana 7	Semana 8	Semana 9	Semana 10
117		Tipec para sistema de iluminação do espaço	Oficial de Eletricista	136 hrs 1 dia	Seg 28/01/19	Seg 28/01/19	Mão-de-Obra/Equipam	Trabalho					136h					
		Ajudante de Eletricista		24 hrs	Seg 28/01/19	Seg 28/01/19	Mão-de-Obra	Trabalho					24h					
118		Extensão tripla 25mts	Oficial de Eletricista	136 hrs 1 dia	Seg 28/01/19	Seg 28/01/19	Mão-de-Obra/Equipam	Trabalho					136h					
		Ajudante de Eletricista		24 hrs	Seg 28/01/19	Seg 28/01/19	Mão-de-Obra	Trabalho					24h					
119		INSTALAÇÕES SANITÁRIAS DO PARQUE DE LAZER DO CASTELINH	Oficial de Eletricista	272 hrs 1 dia	Ter 29/01/19	Ter 29/01/19	Mão-de-Obra/Equipam	Trabalho					272h					
120		Fornecimento e instalação de equipamento elétrico:	Oficial de Eletricista	272 hrs 1 dia	Ter 29/01/19	Ter 29/01/19	Mão-de-Obra/Equipam	Trabalho					272h					
121		Filamento LED	Oficial de Eletricista	136 hrs 1 dia	Ter 29/01/19	Ter 29/01/19	Mão-de-Obra/Equipam	Trabalho					136h					
		Ajudante de Eletricista		24 hrs	Ter 29/01/19	Ter 29/01/19	Mão-de-Obra	Trabalho					24h					
122		Sicone, parafusos, buchas, ligadores, mangas e acessórios p	Oficial de Eletricista	136 hrs 1 dia	Ter 29/01/19	Ter 29/01/19	Mão-de-Obra/Equipam	Trabalho					136h					
		Ajudante de Eletricista		24 hrs	Ter 29/01/19	Ter 29/01/19	Mão-de-Obra	Trabalho					24h					
123		FORUM CULTURAL DE VILA NOVA DE CERVEIRA	Oficial de Eletricista	5368 hrs 2 dias	Qua 30/01/19	Qui 31/01/19	Mão-de-Obra/Equipam	Trabalho					5168h					
124		ILUMINAÇÃO DE EMERGÊNCIA E SEGURANÇA	Oficial de Eletricista	544 hrs 2 dias	Qua 30/01/19	Qui 31/01/19	Mão-de-Obra/Equipam	Trabalho					544h					
125		Fornecimento e instalação de iluminação de emergência LEC	Oficial de Eletricista	272 hrs 1 dia	Qui 30/01/19	Qui 30/01/19	Mão-de-Obra/Equipam	Trabalho					272h					
		Ajudante de Eletricista		36 hrs	Qui 30/01/19	Qui 30/01/19	Mão-de-Obra	Trabalho					36h					
126		Fornecimento e instalação de telecomunicações para 60 blo	Oficial de Eletricista	272 hrs 2 dias	Qui 30/01/19	Qui 31/01/19	Mão-de-Obra/Equipam	Trabalho					272h					
		Ajudante de Eletricista		48 hrs	Qui 30/01/19	Qui 31/01/19	Mão-de-Obra	Trabalho					48h					
127		Fornecimento e instalação de equipamento elétrico, incluindo	Oficial de Eletricista	272 hrs 2 dias	Qui 30/01/19	Qui 31/01/19	Mão-de-Obra/Equipam	Trabalho					272h					
		Ajudante de Eletricista		48 hrs	Qui 30/01/19	Qui 31/01/19	Mão-de-Obra	Trabalho					48h					
128		Panel Led (LBN) 4000K	Oficial de Eletricista	16 hrs	Qui 30/01/19	Qui 30/01/19	Mão-de-Obra/Equipam	Trabalho					16h					
		Ajudante de Eletricista		48 hrs	Qui 30/01/19	Qui 31/01/19	Mão-de-Obra	Trabalho					48h					
129		Armaduras 1,5 m	Oficial de Eletricista	272 hrs 2 dias	Qui 30/01/19	Qui 31/01/19	Mão-de-Obra/Equipam	Trabalho					272h					
		Ajudante de Eletricista		48 hrs	Qui 30/01/19	Qui 31/01/19	Mão-de-Obra	Trabalho					48h					
130		Armaduras 0,6 m	Oficial de Eletricista	272 hrs 2 dias	Qui 30/01/19	Qui 31/01/19	Mão-de-Obra/Equipam	Trabalho					272h					
		Ajudante de Eletricista		48 hrs	Qui 30/01/19	Qui 31/01/19	Mão-de-Obra	Trabalho					48h					
131		Lâmpadas 1,5 mts Led 4000K	Oficial de Eletricista	272 hrs 2 dias	Qui 30/01/19	Qui 31/01/19	Mão-de-Obra/Equipam	Trabalho					272h					
		Ajudante de Eletricista		48 hrs	Qui 30/01/19	Qui 31/01/19	Mão-de-Obra	Trabalho					48h					
132		Cabo elétrico	Oficial de Eletricista	272 hrs 2 dias	Qui 30/01/19	Qui 31/01/19	Mão-de-Obra/Equipam	Trabalho					272h					
		Ajudante de Eletricista		48 hrs	Qui 30/01/19	Qui 31/01/19	Mão-de-Obra	Trabalho					48h					
133		Acessórios elétricos	Oficial de Eletricista	272 hrs 2 dias	Qui 30/01/19	Qui 31/01/19	Mão-de-Obra/Equipam	Trabalho					272h					
		Ajudante de Eletricista		48 hrs	Qui 30/01/19	Qui 31/01/19	Mão-de-Obra	Trabalho					48h					
134		Lâmpadas E27 SW	Oficial de Eletricista	272 hrs 2 dias	Qui 30/01/19	Qui 31/01/19	Mão-de-Obra/Equipam	Trabalho					272h					
		Ajudante de Eletricista		48 hrs	Qui 30/01/19	Qui 31/01/19	Mão-de-Obra	Trabalho					48h					
135		Lâmpadas E27 10W 4000K	Oficial de Eletricista	272 hrs 2 dias	Qui 30/01/19	Qui 31/01/19	Mão-de-Obra/Equipam	Trabalho					272h					
		Ajudante de Eletricista		48 hrs	Qui 30/01/19	Qui 31/01/19	Mão-de-Obra	Trabalho					48h					
136		Lâmpadas 0,50 mts Led 4000K	Oficial de Eletricista	272 hrs 2 dias	Qui 30/01/19	Qui 31/01/19	Mão-de-Obra/Equipam	Trabalho					272h					
		Ajudante de Eletricista		48 hrs	Qui 30/01/19	Qui 31/01/19	Mão-de-Obra	Trabalho					48h					
137		Lâmpada PUC 4000K	Oficial de Eletricista	272 hrs 2 dias	Qui 30/01/19	Qui 31/01/19	Mão-de-Obra/Equipam	Trabalho					272h					
		Ajudante de Eletricista		48 hrs	Qui 30/01/19	Qui 31/01/19	Mão-de-Obra	Trabalho					48h					
138		Aplicae (10W) 4000K	Oficial de Eletricista	272 hrs 2 dias	Qui 30/01/19	Qui 31/01/19	Mão-de-Obra/Equipam	Trabalho					272h					
		Ajudante de Eletricista		48 hrs	Qui 30/01/19	Qui 31/01/19	Mão-de-Obra	Trabalho					48h					
139		Fornecimento e instalação de cabo elétrico, incluindo ligat	Oficial de Eletricista	272 hrs 2 dias	Qui 30/01/19	Qui 31/01/19	Mão-de-Obra/Equipam	Trabalho					272h					
		Ajudante de Eletricista		48 hrs	Qui 30/01/19	Qui 31/01/19	Mão-de-Obra	Trabalho					48h					
140		Alteração do quadro elétrico no exterior, incluindo alteração d	Oficial de Eletricista	272 hrs 2 dias	Qui 30/01/19	Qui 31/01/19	Mão-de-Obra/Equipam	Trabalho					272h					
		Ajudante de Eletricista		48 hrs	Qui 30/01/19	Qui 31/01/19	Mão-de-Obra	Trabalho					48h					
141		Fornecimento e instalação de balastro eletrônico com dimmer,	Oficial de Eletricista	272 hrs 2 dias	Qui 30/01/19	Qui 31/01/19	Mão-de-Obra/Equipam	Trabalho					272h					
		Ajudante de Eletricista		48 hrs	Qui 30/01/19	Qui 31/01/19	Mão-de-Obra	Trabalho					48h					
142		Fornecimento e instalação de baterias, incluindo todos os trabi	Oficial de Eletricista	272 hrs 2 dias	Qui 30/01/19	Qui 31/01/19	Mão-de-Obra/Equipam	Trabalho					272h					
		Ajudante de Eletricista		48 hrs	Qui 30/01/19	Qui 31/01/19	Mão-de-Obra	Trabalho					48h					
143		Fornecimento e instalação de lot de emergência, incluindo tod	Oficial de Eletricista	272 hrs 2 dias	Qui 30/01/19	Qui 31/01/19	Mão-de-Obra/Equipam	Trabalho					272h					
		Ajudante de Eletricista		48 hrs	Qui 30/01/19	Qui 31/01/19	Mão-de-Obra	Trabalho					48h					

**LUIS MAURICIO GIESTAS GONCALVES**

Assinado de forma digital por LUIS MAURICIO GIESTAS GONCALVES  
 Dados: 2018.11.26 16:19:53 Z







## PLANO DE PAGAMENTOS

Luis Mauricio Giestas Gonçalves Instalações Electricas Sociedade Unipessoal, Lda, numero de identificação fiscal 510163149, com sede em Lugar da Aldeia Nova, freguesia de Riba de Âncora, 4910-316 Caminha, declara que em caso de adjudicação do procedimento **“Beneficiação de Património Imobiliário Municipal – Requalificação das Infraestruturas Eléctricas dos Edifícios Municipais”** o cronograma financeiro e o plano de pagamentos será o seguinte:

		<b>Valores Mensais</b>		<b>Valores Acumulados</b>	
<b>Dias</b>	<b>Mês</b>	<b>%</b>	<b>Valor</b>	<b>%</b>	<b>Valor</b>
AM 1	1	100,00%	56 046,95 €	100,00%	56 046,95 €

**Valor da Proposta: 56 046,95 €**

Cronograma Financeiro e Plano de Pagamentos

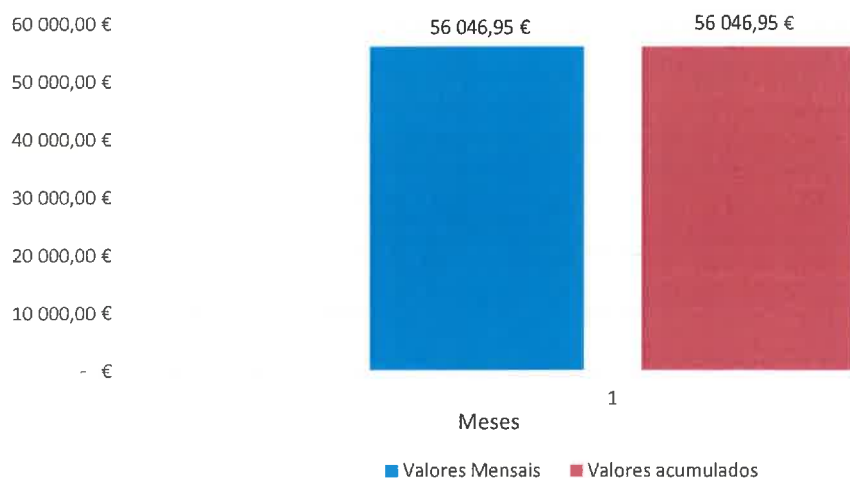

Riba de Âncora, 26 de Novembro de 2018

**LUIS MAURICIO GIESTAS GONÇALVES**  
 Assinado de forma digital  
 por LUIS MAURICIO  
 GIESTAS GONÇALVES  
 Dados: 2018.11.26  
 16:20:30 Z

**MEMÓRIA JUSTIFICATIVA E DESCRITIVA DO  
MODO DE EXECUÇÃO DA OBRA**

---



---

**BENEFICIAÇÃO DE PATRIMÓNIO IMOBILIÁRIO MUNICIPAL  
- REQUALIFICAÇÃO DAS INFRAESTRUTURAS ELÉTRICAS  
DOS EDIFÍCIOS MUNICIPAIS**

---

## Índice

1.	MEMÓRIA DESCRITIVA E JUSTIFICATIVA .....	2
1.1.	INTRODUÇÃO .....	2
1.2.	Organização da Obra .....	3
2.	CARATERIZAÇÃO DA EMPREITADA .....	4
3.	Planeamento .....	5
3.1.	Faseamento dos Trabalhos .....	5
3.2.	Plano de Trabalhos .....	5
3.3.	Prazo de Execução da Empreitada .....	6
3.4.	Caminho Crítico .....	7
3.5.	Rendimento de trabalhos .....	8
3.6.	Plano de Equipamentos e Plano de Mão-de-obra .....	8
3.7.	Descrição das Atividades .....	8
3.7.1.	Assinatura de contrato, Desenvolvimento do PSS e PGRD .....	8
3.7.2.	Consignação .....	9
3.7.3.	Montagem, manutenção e desmontagem de estaleiro .....	9
3.7.4.	Implementação do Plano de Segurança e Saúde .....	9
3.7.5.	Requalificação das infraestruturas elétricas .....	10
3.7.6.	Ensaios .....	10
4.	SISTEMA DE GESTÃO .....	11
4.1.	Sistema de Qualidade .....	11
4.1.1.	Fluxo de informação .....	11
4.2.	Sistema de Segurança, Higiene e Saúde no Trabalho .....	12
4.3.	Sistema de Gestão Ambiental .....	15
5.	CONSIDERAÇÕES FINAIS .....	16

## 1. MEMÓRIA DESCRITIVA E JUSTIFICATIVA

### 1.1. INTRODUÇÃO

Com presente memória descritiva e justificativa pretende-se apresentar não só os trabalhos de execução e fornecimento previstos em termos do presente concurso “**BENEFICIAÇÃO DE PATRIMÓNIO IMOBILIÁRIO MUNICIPAL - REQUALIFICAÇÃO DAS INFRAESTRUTURAS ELÉTRICAS DOS EDIFÍCIOS MUNICIPAIS**”, mas e também o seu enquadramento com o Caderno de Encargos da empreitada, as especificações técnicas e regulamentares implícitas à sua execução ou fornecimento e as metodologias de execução e fornecimento adotadas pela empresa, correspondendo desse modo ao solicitado no Art.º 8.º ponto 1 alínea f) do Programa de Concurso.

Os pontos fundamentais a analisar e descrever neste documento são:

- A descrição pormenorizada da metodologia dos trabalhos a executar em conformidade com o planeamento da obra;
- O Plano de Trabalhos, documento que faz parte integrante desta proposta, elaborado e apresentado na forma de diagrama de barras do tipo **Gantt**, que constitui assim uma primeira aproximação à complexidade da presente empreitada. Paralelamente, em coerência com o Plano de Trabalhos, surge o Plano de Equipamento e Plano de Mão-de-Obra;
- Plano Geral do Estaleiro (organização e implantação) onde será dada especial e permanente atenção ao fator Segurança: vedação, acessos, sinalização, trabalhadores e equipamento de proteção, assim como ao fator da qualidade e ambiente.

Serve então a presente memória para em conjunto com o diagrama de barras, mapas de equipamento e mão-de-obra satisfazer o exigido no Caderno de Encargos, assim como descrever, nos seus aspetos mais relevantes, o modo de execução da empreitada, para a qual apresentamos a concurso esta proposta.

Na presente memória iremos descrever os trabalhos orçamentados e as especificações técnicas e regulamentares previstas em Caderno de encargos, assim como, as metodologias de execução e fornecimento adotadas.

No desenvolvimento/planeamento do Plano de Trabalhos, todas as tarefas foram programadas, tendo em atenção o prazo estipulado no caderno de encargos, e analisadas cuidadosamente em todas as vertentes envolvidas, com o objetivo também de obter uma otimização dos custos, mantendo os padrões de qualidade ao melhor nível.

Após uma análise cuidada dos elementos que fazem parte do concurso foi possível verificar a sobreposição de alguns dos trabalhos a efetuar e a respetiva interferência entre eles, tendo sido considerada uma sequência de realização de trabalhos com o objetivo de maximizar o maior número de trabalhos em simultâneo e conseqüente andamento da obra.

Na execução dos trabalhos, serão utilizadas as melhores e regulamentares técnicas de trabalho, de forma a resultarem com eficiência, melhor perfeição, e respeitados os elementos do projeto e Caderno de Encargos. As solicitações da Fiscalização, serão um fator fundamental para o normal desenrolar da Empreitada.



Esta memória tem por fim justificar o Plano de Trabalhos Provisório, que apresentamos sob a forma de gráfico de barras, que indicam o encadeamento das tarefas previstas, tendo em atenção os prazos parcelares estipulados no Caderno de Encargos.

Procura-se de igual modo com a presente memória, proceder à descrição dos métodos de execução de obra, demonstrando a sua consonância com a realização dos trabalhos apresentada no Programa de Trabalhos.

## 1.2. Organização da Obra

A empreitada será integrada na Direção de Produção da empresa e terá como responsável um técnico devidamente qualificado e experiente, pertencente aos nossos quadros técnicos de acordo com o estipulado no Caderno de Encargos da obra.

Na condução direta dos trabalhos será designado um responsável, para a Direção de Obra será designado um técnico pertencente aos nossos quadros técnicos, com experiência e conhecimentos específicos em obras de natureza semelhante, o que assegurará a coordenação de todos os meios humanos e de equipamentos que se prevê utilizar nesta obra.

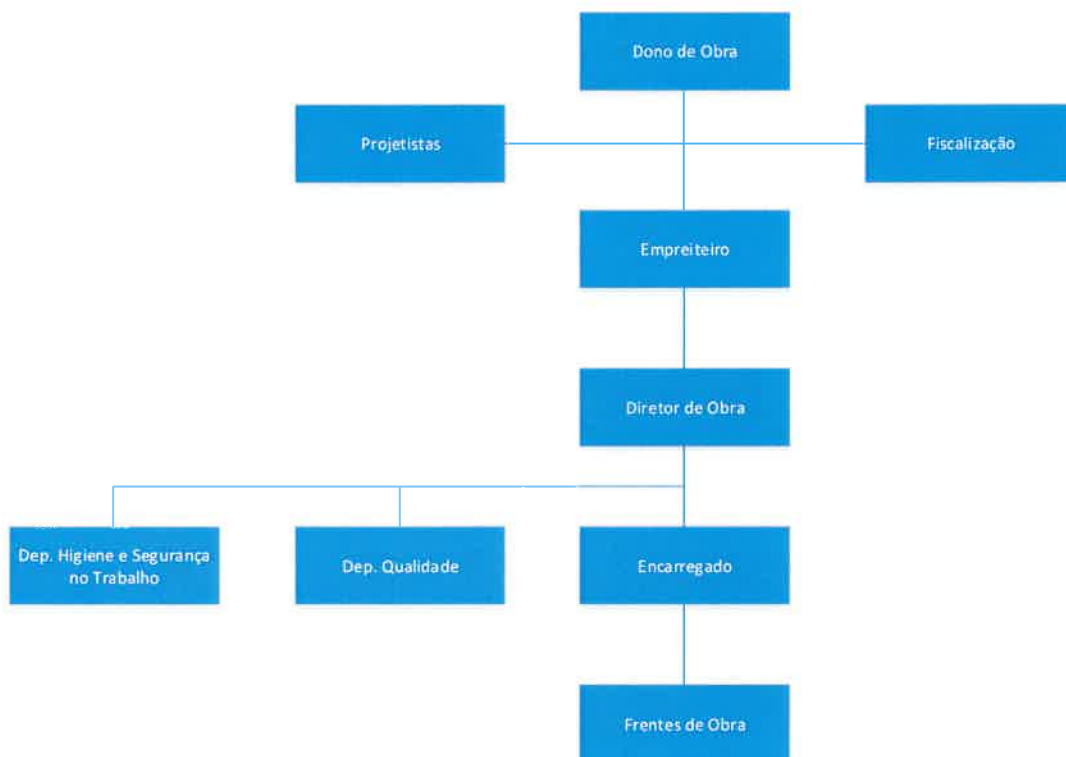

Todas as tarefas terão apoio do estaleiro Central da empresa, sendo deslocados os meios e o pessoal especializado para o efeito de acordo com as necessidades a obra.

Haverá um livro de registo da obra que conterà as informações dos acontecimentos mais importantes relacionados com a decorrência dos trabalhos, datas de início/fim dos trabalhos, das receções provisória e definitiva, das reclamações mútuas e modificações, das aprovações/rejeições de materiais e tarefas, de inspeções/decisões, dos nomes dos responsáveis.

## 2. CARATERIZAÇÃO DA EMPREITADA

Foi feita uma visita ao local da obra, de forma a nos inteirarmos e avaliarmos as condicionantes da execução dos trabalhos e das especificações dos mesmos, no sentido de efetuar um estudo e preparação para a execução das tarefas.

Tornava-se indispensável a análise “in situ” de alguns trabalhos descritos no Mapa de quantidades patenteado a concurso.

A empreitada compreende a requalificação das infraestruturas elétricas nos edifícios Municipais.

### 3. Planeamento

O planeamento da Empreitada baseou-se nos requisitos expressos no Processo de Concurso e Caderno de Encargos, e no estudo detalhado de todos os elementos que constituem Projeto e na observação das condições reais-locais detetadas.

Após a consignação e aprovação do Plano de Trabalhos pelo Dono de Obra, procurar-se-á implantar a obra topograficamente e garantir uma rápida mobilização dos meios operativos, colocando no terreno os equipamentos, materiais e recursos humanos adequados aos rendimentos de execução previstos no plano de trabalhos, assim como a vedação do recinto de modo a não causar nenhum acidente no decorrer dos trabalhos.

A realização de qualquer atividade será sempre antecedida da implementação de medidas de segurança coletiva e individual.

A gestão da empreitada e a coordenação das intervenções das diferentes especialidades, será da responsabilidade da Direção Técnica da empreitada, e a estratégia deverá assentar em princípios que visam garantir a eficácia, quer através de meios de condicionamento quer pela definição de competências e atribuição de responsabilidade aos vários intervenientes na obra, implementando-se, assim uma linha de orientação e atuação que será seguida por todos.

#### 3.1. Faseamento dos Trabalhos

A execução dos trabalhos propriamente dita, em termos globais, será iniciada naturalmente com a delimitação de toda a área de intervenção seguida da montagem do estaleiro de apoio aos trabalhos, incluindo a montagem de contentores destinados a escritórios, sanitários e ferramentarias.

Durante a instalação/execução das especialidades técnicas existirão diferentes níveis de intervenção, que incluirão a preparação, o aprovisionamento, o fornecimento e transporte, a compatibilização e coordenação das atividades, e a montagem, tudo de modo a que os trabalhos se efetuem nos tempos previstos.

Para a execução da empreitada, previmos o seguinte faseamento das tarefas:

- Requalificação das infraestruturas elétricas

#### 3.2. Plano de Trabalhos

O Plano de Trabalhos apresentado, e que faz parte integrante da presente proposta, descreve detalhadamente as tarefas, as sequências e os relacionamentos entre cada tarefa. A forma da sua apresentação é por meio de um gráfico de barra do tipo “Gantt”, onde a cada tarefa considerada corresponde uma barra horizontal, cujo comprimento traduz graficamente a respetiva duração.

A duração de cada tarefa pode ser lida através das escalas superiores do plano, onde a escala principal corresponde aos Meses e a escala secundária corresponde às Semanas.

Para cada nível inferior da estrutura de decomposição da obra foram identificadas e listadas as atividades a desenvolver. Desta forma, alcançou-se o detalhe necessário e suficiente para um planeamento eficiente da execução da obra. O Plano de Trabalhos serviu ainda de base ao dimensionamento dos diversos recursos necessários à realização de cada uma das atividades.

No programa de trabalhos são definidas as datas de consignação, início e conclusão da empreitada.

Será atribuída a cada atividade uma relação de precedência/antecedência. Esta relação indica que a atividade está diretamente relacionada com a sua predecessora/antecessora, e que em caso de atraso comprometerá o escalonamento no tempo de ambas.

O Programa apresentado, constitui nesta fase, apenas uma aproximação ao futuro Programa de Trabalhos a apresentar após a entrega de todos os elementos do projeto de execução definitivo. No caso de adjudicação da obra, será apresentado então o Programa de Trabalhos Definitivo, pelo que se admite a possibilidade de haver ajustamentos das datas chave do presente programa, sem alterar o prazo parcelar imposto.

As relações sequenciais entre tarefas são, fundamentalmente, relacionamentos do tipo “relacionamentos lógicos”, ou seja, por dependência direta das atividades, segundo o princípio lógico da dependência física, isto é, tentando sempre que possível, verificar a condição de só existir a execução de uma única atividade num determinado espaço físico, no mesmo espaço temporal.

Estas relações são sobretudo do tipo “Fim-Início”, por vezes considerando alguma sobreposição e interdependência. Foram igualmente previstos relacionamentos do tipo “Fim-Fim” ou “Início-Início” nas atividades do tipo “marcos”.

### 3.3. Prazo de Execução da Empreitada

Dando cumprimento ao estabelecido no Programa de Consulta e no Caderno de Encargos, o prazo total proposto para a execução da empreitada, resultado dos rendimentos determinados para a execução dos trabalhos que constituem as diversas especialidades englobadas na empreitada e do seu respetivo encadeamento, é de 30 (trinta) dias de calendário a contar da data de consignação.

A Empresa entende reunir os recursos necessários, meios humanos e técnicos, para concluir com serenidade e qualidade todos os trabalhos no prazo previsto, podendo dada a capacidade da empresa, ser concluídos num prazo menor.

No sentido de enquadrar o desenvolvimento dos trabalhos dentro do prazo exigido no programa de concurso e possibilitar o decurso dos trabalhos de forma harmoniosa, organizada e sem conflitos nem atrasos, proceder-se-á à preparação e planeamento pormenorizado da obra, atendendo a alguns aspetos que permitam reduzir ao mínimo o tempo de permanência contínua em obra da estrutura de gestão do empreendimento. São eles, entre outros:

- I. Adoção de uma estrutura de gestão, em obra, cuidadosamente dimensionada, eficiente e cobrindo todas as áreas de intervenção;

- II. Elaboração de um plano de trabalhos suficientemente detalhado, rigoroso, mas flexível, calculado com base quer em dados realistas de rendimentos de trabalho e de capacidade de mobilização, quer em elevados níveis de conhecimento da capacidade de aprovisionamento e contratação no mercado regional, nacional e internacional quer finalmente, na experiência recolhida na execução de obras de complexidade e dimensão análoga;
- III. Controlo contínuo e interveniente do nível de cumprimento das metas propostas, (como por exemplo datas de início e conclusão das tarefas críticas, datas previsíveis de lançamento e satisfação de encomendas e da realização de subcontratos, verificação da disponibilidade dos meios de produção, etc.) de forma a poder prevenir os problemas e sua resolução – sempre que possível por antecipação – com recurso às folgas e à maleabilidade consagradas no Programa inicial;
- IV. Dedicção de especial atenção à coordenação das variadas atividades situando-a a três níveis principais de atuação, ou sejam, a coordenação projeto/obra/fiscalização e a coordenação da produção das diversas intervenções.
- V. Minimizar o constrangimento possível à circulação de tráfego nas vias adjacentes à obra.

Do que aqui se expõe resulta evidente que a proponente, prevê dispor em obra dos meios necessários à integral satisfação dos objetivos de planeamento a que se propõem.

De forma a cumprir os prazos de execução previstos, a empresa já possui à data da proposta um prévio contacto com os principais fornecedores de materiais a empregar em obra, e que nos garantem o aprovisionamento necessário dos materiais.

### 3.4. Caminho Crítico

Na sua definição, o caminho crítico de um plano de trabalhos é o conjunto de todas as tarefas cujo atraso no início e/ou fim dos trabalhos, condiciona necessariamente o prazo de execução da empreitada. Por outras palavras, o caminho crítico é constituído pelas atividades que se revelam cruciais para o desenvolvimento da obra dentro dos prazos parciais e totais estabelecidos, e que, pela sua particularidade conduzem à execução de tarefas consequentes, tornando a conclusão das anteriores imprescindível.

Neste contexto assume particular importância identificar antecipadamente estas tarefas, de forma a tomar medidas de prevenção para que, pelo menos nestas tarefas, não ocorram atrasos na sua execução.

Tendo em conta o tipo de obra e as condicionantes de prazos de execução da empreitada, verifica-se que a maior parte das tarefas relativas à empreitada, têm folgas relativamente reduzidas.

O caminho crítico é assim apresentado juntamente com os elementos do plano de trabalhos.

### 3.5. Rendimento de trabalhos

Os rendimentos de trabalho serão salvaguardados através dos meios que nos propomos a utilizar, sendo estes reforçados sempre que se verifique necessário.

O controlo de produção será feito periodicamente, através de recolha de elementos junto dos respetivos encarregados ou chefes de equipa, manobreadores, motoristas e diretores de obra, sendo essa informação posteriormente analisada e cruzada com a produção efetivas em obra.

### 3.6. Plano de Equipamentos e Plano de Mão-de-obra

Os equipamentos e mão-de-obra a utilizar para a execução da empreitada, são os constantes nos mapas de equipamento e mão-de-obra em anexos a esta proposta, podendo ser ajustados em função da realidade da obra e da altura de execução, sempre sem prejuízo da qualidade de execução e sem comprometer o prazo proposto.

Os mapas de mão-de-obra e de equipamento foram construídos com base no Programa de Trabalhos e refletem a especial preocupação de dotar a obra da mão-de-obra e equipamentos necessários à execução da empreitada.

Por cada tipo de tarefa, foram dimensionados os recursos adequados, de acordo com os rendimentos admitidos. Esse dimensionamento foi calculado em função da natureza dos trabalhos, bem como, dos condicionalismos existentes.

Assim, no mapa de mão-de-obra estão definidas as equipas de mão-de-obra indireta e de pessoal especializado que deverá intervir nas diversas tarefas. Por sua vez, no mapa de equipamentos, surgem os equipamentos a mobilizar em consonância com os tipos de tarefas a realizar e os ritmos exigidos.

A afetação de mão-de-obra e equipamento na empreitada foi dimensionada de modo a evitar grandes flutuações de mão-de-obra e equipamento, e assim facilitar desde logo o dimensionamento do estaleiro face às necessidades previstas. O fluxo de entrada e saída de equipamento (sobretudo os mais pesados) foram igualmente minimizados, visto que o transporte assume, normalmente, um peso bastante relevante no custo desses equipamentos.

Os documentos aqui referenciados, plano de trabalhos, plano de equipamentos, plano de mão-de-obra, fazem parte da presente proposta e são apresentados com o grau de desenvolvimento e pormenorização solicitado na alínea e) do ponto 1 do artigo 11.º do Programa de concurso.

### 3.7. Descrição das Atividades

Apresentamos, de seguida, uma descrição das atividades mais relevantes a desenvolver no decorrer da obra.

#### 3.7.1. Assinatura de contrato, Desenvolvimento do PSS e PGRD

Será assinado o contrato da empreitada entre os representantes da empresa e o Dono e Obra.

A equipa técnica de obra iniciará os trabalhos de preparação de obra para a sua execução. Serão executados o Desenvolvimento do Plano de Segurança e Saúde e o Desenvolvimento do Plano de Gestão de Resíduos de Demolição da empreitada, que serão submetidos à aprovação da fiscalização e Dono de Obra.

O Desenvolvimento do PSS será realizado no início, sendo a aprovação do mesmo importante para o início da obra. No final da obra, e após terem sido realizados todos os ensaios necessários, serão entregues ao dono de obra as telas finais. Será também nesta fase final que se procederá à limpeza da obra de modo a deixá-la em perfeitas condições para a receção por parte do dono de obra.

### 3.7.2. Consignação

Denomina-se por consignação da obra ao dever, do Dono de Obra facultar ao empreiteiro o acesso aos prédios, ou parte dos mesmos, onde os trabalhos devam ser executados e fornecer-lhe os elementos que, nos termos contratuais, sejam necessários para o início dos trabalhos.

### 3.7.3. Montagem, manutenção e desmontagem de estaleiro

Após a consignação da empreitada iniciará-se a montagem do estaleiro.

A implantação do estaleiro será de acordo com as normas em vigor e apenas terá início após a entrega do Projeto de Estaleiro da obra e a respetiva aprovação pelo Coordenador de Segurança em obra.

Assim, em caso de adjudicação será elaborado um plano de estaleiro definitivo com total acordo da fiscalização, assim como a execução do projeto de fornecimento provisório de energia elétrica, rede de iluminação exterior dos acessos e obra, rede alimentação dos equipamentos e rede de distribuição de energia e as redes de abastecimento de águas e drenagem de esgotos, a aprovar pela fiscalização.

Todas estas infraestruturas serão montadas de forma estratégica, permitindo distinguir as diversas zonas de estaleiro, área social, estacionamento e cargas.

### 3.7.4. Implementação do Plano de Segurança e Saúde

A Implementação do Plano de Segurança e Saúde tem por base um Sistema de Gestão de Segurança e Saúde no Trabalho, que irá permitir controlar os riscos profissionais existentes e melhorar o desempenho, tendo como objetivos gerais os seguintes:

- Implementar o Sistema de Gestão da Segurança, Higiene e Saúde no Trabalho definido pela empresa de acordo com a legislação em vigor e as exigências do Caderno de Encargos e/ou Plano de Segurança e Saúde para a empreitada em causa;
- Divulgar, sempre que determinado por lei e/ou exigido por terceiros da conformidade do seu conteúdo, nomeadamente, normas, regras e procedimentos constantes do Desenvolvimento Prático do Plano de Segurança e Saúde;

- Proceder a uma autoavaliação de acordo com as exigências legais e normativas, bem como as emitidas pelo Dono de Obra;
- Inexistência de queixas das populações sobre alterações prejudiciais, à sua qualidade de vida e seu normal quotidiano

### 3.7.5. Requalificação das infraestruturas elétricas

A execução da requalificação das infraestruturas elétricas, nos edifícios municipais, será realizada de acordo com a legislação em vigor, com o caderno de encargos, os equipamentos serão colocados conforme especificações do fabricante e de acordo com o caderno de encargos.

No decorrer da execução serão cumpridas todas as normas de segurança.

### 3.7.6. Ensaios

Durante o decorrer da obra e após a conclusão da instalação serão feitos testes e ensaios de forma a assegurar o bom funcionamento das mesmas.



## 4. SISTEMA DE GESTÃO

### 4.1. Sistema de Qualidade

A Luis Mauricio Giestas Gonçalves – Instalações Elétricas Sociedade Unipessoal Lda., está certificada, segundo a Norma NP EN ISO 9001:2008, para os âmbitos de:

- Execução de Infraestruturas:
  - Instalações elétricas do Tipo C;
  - Redes de distribuição elétrica de BT (Aéreas e Subterrâneas);
  - Redes de distribuição elétrica de MT (Aéreas e Subterrâneas);
  - Trabalhos em Tensão – Baixa Tensão (TET BT);
  - Postos de Transformação;
  - Iluminação Pública;
  - Telecomunicação ITED;
- Montagem e eletrificação de quadros elétricos.

Estas certificações atestam a conformidade do Sistema de Gestão da Qualidade com os requisitos estabelecidos. Todavia, a certificação não é um fim em si mesmo, mas representa, assim, uma garantia para a melhoria contínua da organização e de todos os processos com impacto no negócio, com particular relevo na satisfação dos clientes.

A Política de Gestão da Empresa é aprovada pelo Gerente, tendo como principais orientações a satisfação dos clientes, o aumento da produtividade, a redução de custos, a conservação do ambiente, a prevenção de acidentes, bem como o controlo dos riscos profissionais.

A Luis Mauricio Giestas Gonçalves – Instalações Elétricas Sociedade Unipessoal Lda., irá implementar, em obra, um Plano de Qualidade com procedimentos que considera importantes para a qualidade da empreitada em concurso, baseando-se em Instruções de Trabalho, Planos de Medição e Monitorização das diversas atividades a realizar em obra e registos de obra.

#### 4.1.1. Fluxo de informação

Pretende-se também nesta empreitada, levar a cabo a cabo a implementação de fluxos de informação que passará a descrever-se de forma sucinta.

Os fluxos de informação e instruções têm por base necessariamente a organização do Dono de Obra e do Empreiteiro e o modo como se constitui a articulação das duas entidades entre si e delas com outras entidades exteriores que participem direta ou indiretamente na execução dos trabalhos da Empreitada.

Da análise do universo dos intervenientes na execução da Empreitada para além do Dono de Obra a que associamos a Fiscalização da Obra, designada pelo Dono de Obra como seu representante em obra, e o Empreiteiro, podemos identificar ainda entidades oficiais e particulares, como por exemplo as diversas concessionárias -eletricidade, águas, etc. – que designamos como entidades externas/serviços e os projetistas. A um outro nível, com participação direta na execução propriamente dita, serão de ter em conta também os fornecedores de materiais e equipamentos. Consideramos dentro deste contrato, apesar da

complexidade do processo desde a sua conceção, passando pela execução do projeto, até à sua construção, poder reduzir este número a estes seis grandes grupos ou entidades.

A organização a estabelecer terá por base requisitos e orientação para que a estrutura que lhe esteja subjacente tenha capacidade para responder com eficácia, dinamismo e responsabilidade de modo a assegurar um bom desempenho quer na qualidade das suas prestações quer nas relações entre si. A relação dos processos ao longo de toda a cadeia, será reflexo disso devendo definir as linhas de responsabilidade, autoridade e comunicação.

Por outro lado, o Dono de Obra deverá notificar o empreiteiro da identidade dos seus representantes em obra e explicitar o âmbito e os poderes que os seus representantes dispõem por forma a estar perfeitamente reabilitado ao nível da capacidade de decisão e virem a poder resolver todas as questões que lhe sejam postas pelo empreiteiro, dentro da normal projeção dos trabalhos.

Neste sentido, os fluxos de informação e instruções que a seguir se propõem têm muito a ver com a experiência e capacidade dos intervenientes no relacionamento que se pretende estabelecer, a capacidade de decisão aos diferentes níveis de categorias, considerando-se que estes modelos não são mais que uma proposta, um ponto de partida para, em conjunto com o Dono de Obra, se poder vir a estabelecer então sim um modelo definitivo com vista a permitir um relacionamento responsável e eficaz, conducente ao estabelecimento dum nível de qualidade elevado, sendo para o efeito estabelecidos procedimentos e rotinas de comunicação, informações e ainda a natureza e frequência da relação e interligação entre os intervenientes e finalmente o nível de responsabilidade de cada um deles.

#### 4.2. Sistema de Segurança, Higiene e Saúde no Trabalho

A Luis Mauricio Giestas Gonçalves – Instalações Elétricas Sociedade Unipessoal Lda., compromete-se a respeitar os compromissos que levaram à implementação do Sistema de Gestão de Segurança e Saúde nesta empreitada.

A Política de Gestão da empresa, que orienta a gestão de segurança, higiene e saúde na empresa e nas suas Obras assenta fundamentalmente na identificação de perigos, avaliação e controlo de riscos em toda área de negócio da empresa.

Em conformidade com o enquadramento legal, convencional e específico aplicável em matéria de Segurança, Higiene e Saúde no Trabalho, a empresa definiu uma política de prevenção e proteção, que privilegia as atitudes positivas e ativas de identificação, análise e avaliação das condições de segurança e saúde laborais.

##### **Princípios Gerais da Política de Segurança e Saúde:**

- Comprometer-se no cumprimento de toda a legislação de SHST aplicável ao sector;
- Reconhecer a SHST como parte influente do desempenho da empreitada;
- Alocar todos os recursos técnicos, financeiros e humanos necessários à implementação do SGSST;
- Promover ações de formação, informação e sensibilização em matéria de segurança e saúde no trabalho para todos os trabalhadores;

- Promover e assegurar um ambiente de trabalho seguro e saudável para todos trabalhadores;
- Incentivar todos os trabalhadores a zelarem pela sua segurança e saúde e pela dos seus colegas que possam ser afetados pelas suas ações;
- Minimizar os riscos para as pessoas e para o ambiente que possam advir das suas atividades;
- Procurar rever e melhorar sempre o Sistema, tendo como pontos chaves os riscos profissionais envolvidos.

Na linha da excelência que nos propomos alcançar, são nossos objetivos:

- Executar as empreitadas com zero acidentes de trabalho;
- Fazer bem à primeira.

### **Princípios de Planeamento e Atuação**

A avaliação e prevenção de riscos respeita a seguinte hierarquia:

- Evitar os riscos;
- Avaliar os riscos que não possam ser evitados;
- Substituir elementos perigosos por outros não perigosos ou menos perigosos;
- Combater os riscos na origem;
- Planificar a prevenção;
- Dar prioridade às medidas de prevenção coletiva em detrimento de medidas de proteção
- Adaptar o trabalho ao homem, especialmente no que se refere à conceção dos locais de trabalho, dos equipamentos e dos métodos de trabalho e produção;
- Atender ao estado de evolução da técnica.

Assim, será nossa prática:

- Divulgar a Política de Segurança, Higiene e Saúde por todos os intervenientes nas empreitadas;
- Divulgar o Plano de Segurança e Saúde das empreitadas por todos os intervenientes nos pontos a eles relativos;
- Desenvolver, aplicar, avaliar e divulgar procedimentos e normas relativos à SHST;
- Realizar auditorias de SHST internas para averiguação do cumprimento do SGSST;
- Realização de Ações de Formação, Sensibilização e Informação relativas à SHST;
- Divulgação de campanhas de sensibilização relativas à SHST
- Controlo dos documentos e registos do sistema de gestão
- Auditorias
- Responsabilidade da Gestão de Topo

Serão adotados procedimentos indispensáveis à execução dos trabalhos em condições de segurança e cumpridas as disposições legais em vigor, nomeadamente as aplicáveis em estaleiros temporários ou móveis.

A existência em obra, de um Plano de Segurança e Saúde, tem por finalidade contribuir para a diminuição dos índices de sinistralidade, eliminando potenciais situações de risco efetivo em alguns casos e atenuando os seus efeitos noutros. Tais objetivos, que serão alcançados com uma análise prévia das situações de risco mais previsíveis e da implementação das correspondentes medidas preventivas contribuirão para criação de condições para o aumento de produtividade.

Para consolidar a implementação das medidas tomadas, o Empreiteiro aposta na formação e responsabilização de todos os colaboradores intervenientes no ato de construir. Neste sentido, e porque acreditamos que cada trabalhador é responsável não apenas pela sua segurança, mas também pela segurança de cada um, existe em cada obra um animador de segurança.

Este elemento, que receberá formação mais aprofundada, será selecionado entre os trabalhadores presentes em obra por rotatividade, para ser durante determinado período de tempo, mais um responsável pelos envolvimento dos seus colegas e pela fiscalização do cumprimento das medidas de segurança. Pretende-se desta forma mobilizar todos os intervenientes na construção, para que estes de forma livre e responsável contribuam para beneficiarem os objetivos propostos.

O Desenvolvimento do Plano de Segurança e Saúde definitivo a implementar na obra será realizado em colaboração com o Dono de Obra e aprovado nos prazos estabelecidos no Caderno de Encargos e antes do arranque da obra propriamente dito com a montagem do estaleiro. É de salientar que o PSS deve ser um documento “dinâmico” no sentido em que se estimula a participação e atualização contínua.

A sua Implementação ocorrerá durante todo o período em que irá decorrer a empreitada.

Hoje, a Gestão da SHST é multidisciplinar, abrange todas as atividades de qualquer organização e tem como objetivo principal a prevenção dos riscos profissionais, a minimização dos custos económicos decorrentes dos acidentes, o contributo para a melhoria do desempenho dos trabalhadores.

Enquanto Empregadores, somos responsáveis pela segurança dos locais de trabalho, assegurando que não apresentem risco para a saúde dos trabalhadores;

Temos a responsabilidade de garantir o cumprimento e a implementação de uma política de higiene, segurança e saúde no trabalho;

Enquanto Trabalhadores, somos responsáveis pela execução do nosso trabalho em condições de segurança e pela nossa própria proteção, evitando também colocar os outros em risco, pelo conhecimento dos nossos direitos e deveres, pela participação na implementação das medidas preventivas, não apenas em benefício próprio, mas tendo também em conta os colegas e as próprias famílias.

Em todos os locais de trabalho existem riscos, cabe a todos, em conjunto, fazer a sua avaliação de forma a controlar os riscos aos quais estamos expostos de maneira a evitar o acidente,

promovendo um posto de trabalho saudável e seguro, apreendendo e assumindo uma cultura de segurança.

#### 4.3. Sistema de Gestão Ambiental

A vertente ambiental da obra será acautelada pela identificação dos impactes dos trabalhos de execução na área em apreço, garantir-se-á a manutenção do equilíbrio ambiental existente na área da realização dos trabalhos e sua envolvente.

Teremos em permanência um técnico habilitado que promoverá a implementação de todas as medidas mitigadoras de possíveis impactos ambientais.

O controlo ambiental passa pela inclusão de diversas operações nas actividades construtivas com o intuito de minimizar os possíveis impactes no ambiente dessas mesmas actividades, bem como pela adoção de procedimentos que facilitam os necessários processos de licenciamento.

O cumprimento dos diversos requisitos ambientais propostos ajudará a manter um ecossistema equilibrado, uma imagem limpa da empresa perante a opinião pública e evitará coimas avultadas.

Os procedimentos a seguir estão documentados num Plano de Gestão Ambiental (PGA), tendo por base a sistematização das medidas de minimização, o enquadramento ambiental e o cumprimento da legislação ambiental e normas aplicáveis a cada empreitada.

O PGA é um documento dinâmico e será objeto de desenvolvimento durante a fase de execução da obra, tendo como entidades intervenientes: Projetista, Empreiteiro, Fiscalização e Dono de Obra. A sua implementação ocorrerá durante todo o período em que irá decorrer a empreitada.

## 5. CONSIDERAÇÕES FINAIS

Para a execução da globalidade da empreitada, entende a empresa reunir todos os recursos necessários para cumprir com rigor e dinamismo os trabalhos no prazo previsto e simultaneamente estabelecer e concretizar uma solução de compromisso entre a qualidade e a segurança. Por outro lado, temos para nós que qualquer intervenção de qualidade que começa na conceção, como obra de arte, deve ter continuidade na execução.

Esta é uma condição que se nos afigura de cumprimento garantido face à confrontação existente entre as características e dimensão da obra e o Know-How e capacidade da proponente.

Os materiais e elementos de construção a empregar serão de boa qualidade satisfazendo as condições exigidas pelo caderno de encargos, indicações da fiscalização e projetistas.

Todos os trabalhos serão realizados de acordo com as indicações do caderno de encargos e indicações da fiscalização e segundo uma lógica de cooperação e orientação com as restantes atividades de forma a possibilitar a execução da empreitada no prazo previsto.

Riba de Âncora, 26 de Novembro de 2018

LUIS MAURICIO  
GIESTAS  
GONCALVES

Assinado de forma digital  
por LUIS MAURICIO  
GIESTAS GONCALVES  
Dados: 2018.11.26  
16:20:47 Z

## Declaração

Luis Mauricio Giestas Gonçalves, cartão de cidadão n.º 12041529, com sede em Lugar da Aldeia Nova, 4910-316 Riba de Âncora, concelho de Caminha, na qualidade de representante legal de Luis Mauricio Giestas Gonçalves – Instalações Elétricas Sociedade Unipessoal Lda., número de identificação fiscal 510 163 149, com sede em Lugar da Aldeia Nova, 4910-316 Riba de Âncora, concelho de Caminha, tendo tomado inteiro e perfeito conhecimento do caderno de encargos relativo à execução do contrato a celebrar na sequência do procedimento de **“Beneficiação de Património Imobiliário Municipal – Requalificação das Infraestruturas Elétricas dos Edifícios Municipais”**, e com referencia CPR-039-18, vem por este meio declara, sob compromisso de honra, os trabalhos a efetuar e o respetivo valor, correspondentes às habilitações contidas nos alvarás ou nos títulos de registo ou nas declarações emitidas pelo Instituto dos Mercados Públicos do Imobiliário e da Construção, com o numero **Nº 71240-PUB**, para efeitos da verificação da conformidade desses preços com a classe daquelas habilitações, nos termo e para cumprimento do n.º 4 do artigo 60.º do CCP:

Categoria	Subcategoria	Classe	Valor da Classe	Valor da proposta	Empresa:		
<b>Subcategorias na classe que cubra o valor total da proposta.</b>							
4. <sup>a</sup>	Instalações Elétricas e Mecânicas	1. <sup>a</sup>	Instalações elétricas de utilização de baixa tensão com potencia até 50 kVA	5	2 656 000,00 €	56 046,95 €	Luis Mauricio Giestas Gonçalves – Inst. Elétricas Soc. Unip. Lda.

Riba de Âncora, 26 de Novembro de 2018

**LUIS MAURICIO GIESTAS GONCALVES**  
Assinado de forma digital por LUIS MAURICIO GIESTAS GONCALVES  
Dados: 2018.11.26 16:21:18 Z



## Alvarás de empreiteiro de obras públicas

(O alvará é válido por tempo indeterminado, sem prejuízo do controlo oficioso do cumprimento dos requisitos)

**Alvará** 71240 - PUB

**Data de inscrição** 02/05/2014

**Classe Máxima** 5

**NIF/NIPC** 510163149

**Denominação** LUIS MAURICIO GIESTAS GONCALVES INSTALACOES  
ELETRICAS SOC UNIP LDA

**Morada** LUG ALDEIA NOVA 288  
RIBA DE ANCORA  
4910-316 RIBA DE ÂNCORA

**Concelho** Caminha

**Distrito** Viana do Castelo

**País** PORTUGAL

**Telefone** -

**Fax** -

**E-mail** electricidadelm@hotmail.com

### HABILITAÇÕES

Descrição	Classe
<b>1ª Categoria - Edifícios e património construído</b>	
1.ª - Estruturas e elementos de betão	5
2.ª - Estruturas metálicas	3
3.ª - Estruturas de madeira	3
4.ª - Alvenarias, rebocos e assentamento de cantarias	5
5.ª - Estuques, pinturas e outros revestimentos	5
6.ª - Carpintarias	3



Descrição	Classe
7.ª - Trabalhos em perfis não estruturais	3
8.ª - Canalizações e condutas em edifícios	3
9.ª - Instalações sem qualificação específica	3
10.ª - Restauro de bens imóveis histórico-artísticos	3
<b>2ª Categoria - Vias de comunicação, obras de urbanização e outras infraestruturas</b>	
1.ª - Vias de circulação rodoviária e aeródromos	5
2.ª - Vias de circulação ferroviária	4
3.ª - Pontes e viadutos de betão	4
4.ª - Pontes e viadutos metálicos	3
5.ª - Obras de arte correntes	3
6.ª - Saneamento básico	5
7.ª - Oleodutos e gasodutos	3
8.ª - Calcetamentos	5
9.ª - Ajardinamentos	3
10.ª - Infraestruturas de desporto e lazer	5
11.ª - Sinalização não elétrica e dispositivos de proteção e segurança	3
<b>3ª Categoria - Obras hidráulicas</b>	
1.ª - Obras fluviais e aproveitamentos hidráulicos	2
2.ª - Obras portuárias	2
3.ª - Obras de proteção costeira	5
<b>4ª Categoria - Instalações elétricas e mecânicas</b>	
1.ª - Instalações elétricas de utilização de baixa tensão com potência até 50 kVA	5
2.ª - Postos de transformação até 250 kVA	5
3.ª - Postos de transformação acima de 250 kVA	5
4.ª - Redes e instalações elétricas de tensão de serviço até 30 kV	5
5.ª - Redes e instalações elétricas de tensão de serviço acima de 30 kV	4

Descrição	Classe
6.ª - Instalações de produção de energia elétrica até 30 kV	4
7.ª - Instalações de produção de energia elétrica acima de 30 kV	3
8.ª - Instalações de tração elétrica	3
9.ª - Infraestruturas de telecomunicações	4
10.ª - Sistemas de extinção de incêndios, de segurança e de deteção	3
11.ª - Instalações de elevação	3
12.ª - Aquecimento, ventilação, ar condicionado e refrigeração	3
14.ª - Redes e ramais de distribuição de gás, instalações e aparelhos a gás	3
17.ª - Instalações de apoio e sinalização em sistemas de transportes	3
19.ª - Outras instalações mecânicas e eletromecânicas	3
<b>5ª Categoria - Outros trabalhos</b>	
1.ª - Demolições	5
2.ª - Movimentação de terras	5
5.ª - Reabilitação de elementos estruturais de betão	3
8.ª - Armaduras para betão armado	3
9.ª - Reparações e tratamentos superficiais em estruturas metálicas	2
10.ª - Cofragens	3
11.ª - Impermeabilizações e isolamentos	3
12.ª - Andaimos e outras estruturas provisórias	2
13.ª - Caminhos agrícolas e florestais	5

Impresso a partir do portal do IMPIC, [www.impic.pt](http://www.impic.pt), em 01/08/2018 09:32

**LUIS MAURICIO** Assinado de forma digital  
**GIESTAS** por LUIS MAURICIO  
**GONCALVES** GIESTAS GONCALVES  
 Dados: 2018.11.26  
 16:21:45 Z



## Certidão Permanente

**Código de acesso: 0554-7675-0587**

**A entrega deste código a qualquer entidade pública ou privada dispensa a apresentação de uma certidão em papel. (artº 75º, nº5 do Código do Registo Comercial)**

### Matrícula

**NIPC:** 510163149

**Firma:** LUÍS MAURÍCIO GIESTAS GONÇALVES - INSTALAÇÕES ELÉTRICAS, SOCIEDADE UNIPessoal LDA

**Natureza Jurídica:** SOCIEDADE POR QUOTAS

**Sede:** Lugar de Aldeia Nova, nº 288

**Distrito:** Viana do Castelo **Concelho:** Caminha **Freguesia:** Riba de Âncora  
4910 316 RIBA DE ÂNCORA

**Objecto:** Instalação elétrica e de infraestruturas de distribuição eletricidade e comércio de material elétrico; instalação de redes de distribuição e instalação de gás; instalação de infraestruturas de AVAC e mecânicas; instalação de infraestruturas de tratamento ambiental; instalação de apoio e sinalização em sistemas de transporte; construção de edifícios e obras públicas; construção de redes de transporte e distribuição de eletricidade e redes de telecomunicações; instalação de climatização; instalação de canalizações; outras instalações em construções; construção de redes de transporte de águas, esgotos e de outros fluidos; fabricação de material de distribuição e de controlo para instalações elétricas de baixa tensão; fabricação de lâmpadas elétricas e de outro equipamento de iluminação; fabricação de motores, geradores e transformadores elétricos; fabricação de outros fios e cabos elétricos e eletrónicos; fabricação de dispositivos e acessórios para instalações elétricas de baixa tensão; fabricação de outro equipamento elétrico; consultoria e projetos nas áreas da energia e eficiência energética; construção civil e obras públicas; comércio a retalho de material de bricolage, equipamento sanitário, ladrilhos e materiais de construção; projetos de construção civil, rede tubagens hidráulica e mecânicas saneamento e águas; consultoria e projetos nas áreas sistema de ambiente e segurança; serviços de manutenção de saneamento e águas e estações elevatórias.

**Capital:** 280.000,00 Euros

**CAE Principal:** 43210-R3

**CAE Secundário (1):** 42990-R3 **CAE Secundário (2):** 47523-R3 **CAE Secundário (3):** 27122-R3

**Data do Encerramento do Exercício:** 31 Dezembro

**Forma de Obrigar:** Com a intervenção de 1 gerente

**Órgãos Sociais/Liquidatário/Administrador ou Gestor Judicial:**

### GERÊNCIA:

Nome: LUIS MAURICIO GIESTAS GONÇALVES

NIF/NIPC: 209203650

Cargo: Gerente

### Entidade com os documentos integralmente depositados em suporte electrónico.

Os elementos constantes da matrícula não dispensam a consulta das inscrições e respectivos averbamentos e anotações porquanto são estes que definem a situação jurídica da entidade.

### Inscrições - Averbamentos - Anotações

#### **Insc.1 AP. 2/20120127 14:39:34 UTC - CONSTITUIÇÃO DE SOCIEDADE, DESIGNAÇÃO DE MEMBRO(S) DE ÓRGÃO(S) SOCIAL(AIS)**

**FIRMA:** LUÍS MAURÍCIO GIESTAS GONÇALVES - INSTALAÇÕES ELÉTRICAS, SOCIEDADE UNIPessoal LDA

**NIPC:** 510163149

**NATUREZA JURÍDICA:** SOCIEDADE POR QUOTAS

**SEDE:** Lugar de Aldeia Nova, nº 288

**Distrito:** Viana do Castelo **Concelho:** Caminha **Freguesia:** Riba de Âncora

4910 - 316 RIBA DE ÂNCORA

**OBJECTO:** Instalação elétrica, distribuição de eletricidade e comércio de material elétrico

**CAPITAL :** 5.000,00 Euros

**Data de Encerramento do Exercício :** 31 Dezembro

## SÓCIOS E QUOTAS:

QUOTA : 5.000,00 Euros

TITULAR: LUIS MAURICIO GIESTAS GONÇALVES  
NIF/NIPC: 209203650  
Estado civil : Solteiro(a) maior  
Residência/Sede: Lugar de Aldeia Nova, nº 288  
4910 - 316 RIBA DE ÂNCORA

## FORMA DE OBRIGAR/ÓRGÃOS SOCIAIS:

Forma de obrigar: Com a intervenção de 1 gerente

## ORGÃO(S) DESIGNADO(S):

## GERÊNCIA:

Nome/Firma: LUIS MAURICIO GIESTAS GONÇALVES  
NIF/NIPC: 209203650  
Cargo: Gerente  
Residência/Sede: Lugar de Aldeia Nova, nº 288  
4910 - 316 RIBA DE ÂNCORA

Data da deliberação: 2012/01/27.

Conservatória do Registo Civil/Predial/Comercial Caminha  
O(A) *Escriturário(a) Superior, Secundino José Maciel Filipe*

**An. 1 - 20120127 - Publicado em <http://www.mj.gov.pt/publicacoes>.**  
Conservatória do Registo Civil/Predial/Comercial Caminha  
O(A) *Escriturário(a) Superior, Secundino José Maciel Filipe*

**Insc.2 AP. 1/20131007 13:39:08 UTC - AUMENTO DO CAPITAL E ALTERAÇÃO DO CONTRATO DE SOCIEDADE**

Montante do aumento : 61500.00 Euros  
Modalidade e forma de subscrição: Em dinheiro, subscrito pelo sócio Luís Mauricio Giestas Gonçalves  
Capital após o aumento : 66.500,00 Euros  
Artigo(s) alterado(s): 3º.

## SÓCIOS E QUOTAS:

QUOTA : 66.500,00 Euros

LUIS MAURICIO GIESTAS GONÇALVES  
NIF/NIPC: 209203650  
Estado civil : Solteiro(a) maior  
Residência/Sede: Lugar de Aldeia Nova, nº 288  
4910 - 316 RIBA DE ÂNCORA

Conservatória do Registo Civil/Predial/Comercial Caminha  
O(A) *Conservador(a), Helena Maria Rego Pires Moreira Presa*

**An. 1 - 20131008 - Publicado em <http://www.mj.gov.pt/publicacoes>.**  
Conservatória do Registo Civil/Predial/Comercial Caminha  
O(A) *Conservador(a), Helena Maria Rego Pires Moreira Presa*

**Insc.3 AP. 1/20140612 14:53:23 UTC - ALTERAÇÕES AO CONTRATO DE SOCIEDADE**

Artigo(s) alterado(s): 2º, nº 1.

FIRMA: LUÍS MAURÍCIO GIESTAS GONÇALVES - INSTALAÇÕES ELÉTRICAS,  
SOCIEDADE UNIPessoal LDA  
NATUREZA JURÍDICA: SOCIEDADE POR QUOTAS  
SEDE: Lugar de Aldeia Nova, nº 288  
Distrito: Viana do Castelo Concelho: Caminha Freguesia: Riba de Âncora  
4910 - 316 RIBA DE ÂNCORA  
OBJECTO: Instalação elétrica, distribuição de eletricidade e comércio de material elétrico. Instalação de redes de distribuição e instalação de gás. Instalação de infraestruturas de AVAC e mecânicas. Instalação de infraestruturas de tratamento ambiental. Instalação de apoio e sinalização em sistemas de transporte. Construção de edifícios. Construção de redes de transporte e distribuição de eletricidade e redes de telecomunicações. Instalação de climatização. Instalação de canalizações. Outras instalações em construções. Construção de redes de transporte de águas, esgotos e de

outros fluídos

Conservatória do Registo Civil/Predial/Comercial Caminha  
*O(A) Conservador(a), Helena Maria Rego Pires Moreira Presa*

**An. 1 - 20140612 - Publicado em <http://www.mj.gov.pt/publicacoes>.**  
Conservatória do Registo Civil/Predial/Comercial Caminha  
*O(A) Conservador(a), Helena Maria Rego Pires Moreira Presa*

**Insc.4 AP. 1/20161017 16:22:31 UTC - ALTERAÇÕES AO CONTRATO DE SOCIEDADE E AUMENTO DO CAPITAL**

Artigo(s) alterado(s): 2.º, nº 1 e 3.º

FIRMA: LUÍS MAURÍCIO GIESTAS GONÇALVES - INSTALAÇÕES ELÉTRICAS,  
SOCIEDADE UNIPessoal LDA

NATUREZA JURÍDICA: SOCIEDADE POR QUOTAS

SEDE: Lugar de Aldeia Nova, nº 288

Distrito: Viana do Castelo Concelho: Caminha Freguesia: Riba de Âncora

4910 - 316 RIBA DE ÂNCORA

OBJECTO: Instalação elétrica e de infraestruturas de distribuição eletricidade e comércio de material elétrico; instalação de redes de distribuição e instalação de gás; instalação de infraestruturas de AVAC e mecânicas; instalação de infraestruturas de tratamento ambiental; instalação de apoio e sinalização em sistemas de transporte; construção de edifícios e obras públicas; construção de redes de transporte e distribuição de eletricidade e redes de telecomunicações; instalação de climatização; instalação de canalizações; outras instalações em construções; construção de redes de transporte de águas, esgotos e de outros fluídos; fabricação de material de distribuição e de controlo para instalações elétricas de baixa tensão; fabricação de lâmpadas elétricas e de outro equipamento de iluminação; fabricação de motores, geradores e transformadores elétricos; fabricação de outros fios e cabos elétricos e eletrónicos; fabricação de dispositivos e acessórios para instalações elétricas de baixa tensão; fabricação de outro equipamento elétrico; consultoria e projetos nas áreas da energia e eficiência energética. Construção civil e obras públicas. Comércio a retalho de material de bricolage, equipamento sanitário, ladrilhos e materiais de construção.

Montante do aumento : 83500.00 Euros

Modalidade e forma de subscrição: em dinheiro, para reforço da quota que já detinha  
Capital após o aumento : 150.000,00 Euros

SÓCIOS E QUOTAS:

QUOTA : 150.000,00 Euros

TITULAR: LUIS MAURICIO GIESTAS GONÇALVES

NIF/NIPC: 209203650

Estado civil : Solteiro(a) maior

Residência/Sede: Lugar de Aldeia Nova, nº 288

4910 - 316 RIBA DE ÂNCORA

Conservatória do Registo Civil/Predial/Comercial Caminha  
*O(A) Conservador(a), Helena Maria Rego Pires Moreira Presa*

**An. 1 - 20161018 - Publicado em <http://www.mj.gov.pt/publicacoes>.**  
Conservatória do Registo Civil/Predial/Comercial Caminha  
*O(A) Conservador(a), Helena Maria Rego Pires Moreira Presa*

**Insc.5 AP. 2/20161221 15:35:44 UTC - ALTERAÇÕES AO CONTRATO DE SOCIEDADE E AUMENTO DO CAPITAL**

Artigo(s) alterado(s): 2.º, nº 1 e 3.º

FIRMA: LUÍS MAURÍCIO GIESTAS GONÇALVES - INSTALAÇÕES ELÉTRICAS,  
SOCIEDADE UNIPessoal LDA

NATUREZA JURÍDICA: SOCIEDADE POR QUOTAS

SEDE: Lugar de Aldeia Nova, nº 288

Distrito: Viana do Castelo Concelho: Caminha Freguesia: Riba de Âncora

4910 - 316 RIBA DE ÂNCORA

OBJECTO: Instalação elétrica e de infraestruturas de distribuição eletricidade e comércio de material elétrico; instalação de redes de distribuição e instalação de gás; instalação de infraestruturas de AVAC e mecânicas; instalação de infraestruturas de tratamento ambiental; instalação de apoio e sinalização em sistemas de transporte; construção de edifícios e obras públicas; construção de redes de transporte e distribuição de eletricidade e redes de telecomunicações; instalação de climatização; instalação de canalizações; outras instalações em construções; construção de redes de transporte de águas, esgotos e de outros fluídos; fabricação de material de distribuição e de controlo para instalações elétricas de baixa tensão; fabricação de

lâmpadas elétricas e de outro equipamento de iluminação; fabricação de motores, geradores e transformadores elétricos; fabricação de outros fios e cabos elétricos e eletrônicos; fabricação de dispositivos e acessórios para instalações elétricas de baixa tensão; fabricação de outro equipamento elétrico; consultoria e projetos nas áreas da energia e eficiência energética; construção civil e obras públicas; comércio a retalho de material de bricolage, equipamento sanitário, ladrilhos e materiais de construção; projetos de construção civil, rede tubagens hidráulica e mecânicas saneamento e águas; consultoria e projetos nas áreas sistema de ambiente e segurança; serviços de manutenção de saneamento e águas e estações elevatórias.

Montante do aumento : 130000.00 Euros

Modalidade e forma de subscrição: Em dinheiro, para reforço da quota já existente.

Capital após o aumento : 280.000,00 Euros

#### SÓCIOS E QUOTAS:

QUOTA : 280.000,00 Euros

TITULAR: LUIS MAURICIO GIESTAS GONÇALVES

NIF/NIPC: 209203650

Estado civil : Solteiro(a) maior

Residência/Sede: Lugar de Aldeia Nova, n.º 288

4910 - 316 RIBA DE ÂNCORA

Conservatória do Registo Civil/Predial/Comercial Caminha

O(A) Conservador(a), Helena Maria Rego Pires Moreira Presa

**An. 1 - 20161221 - Publicado em <http://www.mj.gov.pt/publicacoes>.**

Conservatória do Registo Civil/Predial/Comercial Caminha

O(A) Conservador(a), Helena Maria Rego Pires Moreira Presa

#### Menções de Depósito - Anotações

##### **Menção DEP 365/2013-07-20 00:02:29 UTC - PRESTAÇÃO DE CONTAS INDIVIDUAL**

Ano da Prestação de Contas: 2012 (2012-01-01 a 2012-12-31)

Requerente e Responsável pelo Registo: *LUIS MAURICIO GIESTAS GONÇALVES - INSTALAÇÕES ELETRICAS SOCIEDADE UNIPessoal LDA*

*Menção realizada nos termos do Decreto-Lei nº. 8/2007 de 17 Janeiro*

**An. 1 - 20130720 - Publicado em <http://www.mj.gov.pt/publicacoes>**

*Menção realizada nos termos do Decreto-Lei nº. 8/2007 de 17 Janeiro*

##### **Menção DEP 302/2014-07-18 00:24:01 UTC - PRESTAÇÃO DE CONTAS INDIVIDUAL**

Ano da Prestação de Contas: 2013 (2013-01-01 a 2013-12-31)

Requerente e Responsável pelo Registo: *LUIS MAURICIO GIESTAS GONÇALVES - INSTALAÇÕES ELETRICAS SOCIEDADE UNIPessoal LDA*

*Menção realizada nos termos do Decreto-Lei nº. 8/2007 de 17 Janeiro*

**An. 1 - 20140718 - Publicado em <http://www.mj.gov.pt/publicacoes>**

*Menção realizada nos termos do Decreto-Lei nº. 8/2007 de 17 Janeiro*

##### **Menção DEP 152/2015-07-08 00:05:39 UTC - PRESTAÇÃO DE CONTAS INDIVIDUAL**

Ano da Prestação de Contas: 2014 (2014-01-01 a 2014-12-31)

Requerente e Responsável pelo Registo: *LUIS MAURICIO GIESTAS GONÇALVES - INSTALAÇÕES ELETRICAS SOCIEDADE UNIPessoal LDA*

*Menção realizada nos termos do Decreto-Lei nº. 8/2007 de 17 Janeiro*

**An. 1 - 20150708 - Publicado em <http://www.mj.gov.pt/publicacoes>**

*Menção realizada nos termos do Decreto-Lei nº. 8/2007 de 17 Janeiro*

##### **Menção DEP 352/2016-07-26 21:44:36 UTC - PRESTAÇÃO DE CONTAS INDIVIDUAL**

Ano da Prestação de Contas: 2015 (2015-01-01 a 2015-12-31)

Requerente e Responsável pelo Registo: *LUIS MAURICIO GIESTAS GONÇALVES - INSTALAÇÕES ELETRICAS SOCIEDADE UNIPessoal LDA*

*Menção realizada nos termos do Decreto-Lei nº. 8/2007 de 17 Janeiro*

**An. 1 - 20160726 - Publicado em <http://www.mj.gov.pt/publicacoes>**

*Menção realizada nos termos do Decreto-Lei nº. 8/2007 de 17 Janeiro*

**Menção DEP 346/2017-07-31 20:49:17 UTC - PRESTAÇÃO DE CONTAS INDIVIDUAL**

Ano da Prestação de Contas: 2016 (2016-01-01 a 2016-12-31)

Requerente e Responsável pelo Registo: **LUIS MAURICIO GIESTAS GONÇALVES -  
INSTALAÇÕES ELETRICAS SOCIEDADE UNIPessoal LDA**

*Menção realizada nos termos do Decreto-Lei nº. 8/2007 de 17 Janeiro*

**An. 1 - 20170731 - Publicado em <http://www.mj.gov.pt/publicacoes>**

*Menção realizada nos termos do Decreto-Lei nº. 8/2007 de 17 Janeiro*

Certidão permanente subscrita em 14-03-2016 e válida até 18-03-2019

Fim da Certidão

**Nota Importante:**

Não necessita de imprimir este documento. Pode dar o código de acesso a qualquer entidade pública ou privada, sempre que precise de apresentar uma certidão de registo comercial.

**LUIS MAURICIO  
GIESTAS  
GONCALVES**

Assinado de forma digital  
por LUIS MAURICIO  
GIESTAS GONCALVES  
Dados: 2018.11.26 16:22:05  
Z