

# POM 2018

---



**CERVEIRA**  
VILA DAS ARTES



**CERVEIRA**  
VILA DAS ARTES

**PLANO OPERACIONAL MUNICIPAL**  
DE DEFESA DA FLORESTA CONTRA INCÊNDIOS

**PERÍODO 2018**

**VILA NOVA DE CERVEIRA**

**CADERNO III - POM**

**ENTIDADE RESPONSÁVEL:**

COMISSÃO MUNICIPAL DE DEFESA DA FLORESTA  
DE VILA NOVA DE CERVEIRA

**ELABORAÇÃO TÉCNICA:**

GABINETE TÉCNICO FLORESTAL (GTF)  
SERVIÇO MUNICIPAL PROTEÇÃO CIVIL (SMPC)  
MUNICÍPIO DE VILA NOVA DE CERVEIRA

## ACRÓNIMOS/ABREVIATURAS

<b>BVVNC</b>	Corpo de Bombeiros Voluntários de Vila Nova de Cerveira
<b>CCON</b>	Centro de Coordenação Operacional Nacional
<b>CDOS</b>	Comando Distrital de Operações de Socorro
<b>CMVNC</b>	Câmara Municipal de Vila Nova de Cerveira
<b>CMDF</b>	Comissão Municipal de Defesa da Floresta
<b>CMPC</b>	Coordenador Municipal da Proteção Civil
<b>DFCI</b>	Defesa da Floresta Contra Incêndios
<b>FGC</b>	Faixa de Gestão de Combustível
<b>RPA</b>	Rede de Pontos de Água
<b>RPV</b>	Rede de Postos de Vigia
<b>RVF</b>	Rede Viária Florestal
<b>GAUF</b>	Grupo de Análise de Uso do Fogo
<b>GIF</b>	Grande Incêndio Florestal
<b>GIPS</b>	Grupo de Intervenção, Proteção e Socorro
<b>GNR</b>	Guarda Nacional Republicana
<b>GTF</b>	Gabinete Técnico Florestal
<b>ICNF</b>	Instituto de Conservação da Natureza e das Florestas
<b>IPMA</b>	Instituto Português do Mar e da Atmosfera
<b>LPCO</b>	Locais para Posto de Comando
<b>MVNC</b>	Município de Vila Nova de Cerveira
<b>POM</b>	Plano Diretor Municipal
<b>PMDFCI</b>	Plano Municipal de Defesa da Floresta Contra Incêndios
<b>PDM</b>	Plano Operacional Municipal
<b>SF</b>	Sapadores Florestais
<b>SIG</b>	Sistema de Informação Geográfica
<b>SIOPS</b>	Sistema Integrado de Operações de Proteção e Socorro
<b>SMPC</b>	Serviço Municipal de Proteção Civil

## ÍNDICE

ACRÓNIMOS/ABREVIATURAS	3
PLANO OPERACIONAL MUNICIPAL	5
ENQUADRAMENTO DO PLANO NO ÂMBITO DO SISTEMA DE GESTÃO TERRITORIAL E NO SNDFCI	5
ENQUADRAMENTO GEOGRÁFICO DO CONCELHO DE VILA NOVA DE CERVEIRA	6
ENQUADRAMENTO GEOGRÁFICO	7
ROMARIAS E FESTAS POPULARES	8
INVENTÁRIO DE VIATURAS E EQUIPAMENTOS	9
MEIOS COMPLEMENTARES DE APOIO AO COMBATE	10
DISPOSITIVO OPERACIONAL – FUNÇÕES E RESPONSABILIDADE	11
ESQUEMA DE COMUNICAÇÃO DOS ALERTAS AMARELO, LARANJA E VERMELHO 1.ª INTERVENÇÃO	13
PROCEDIMENTOS DE ACTUAÇÃO NO ALERTA AMARELO	14
PROCEDIMENTOS DE ACTUAÇÃO NO ALERTA LARANJA E VERMELHO	14
LISTA GERAL DE CONTACTOS	15
VIGILÂNCIA E DETECÇÃO	16
SECTORES LEE	16
1ª INTERVENÇÃO	19
COMBATE	21
RESCALDO E VIGILÂNCIA PÓS-INCÊNDIO	22
CARTOGRAFIA DE APOIO À DECISÃO	25



## PLANO OPERACIONAL MUNICIPAL

### ENQUADRAMENTO DO PLANO NO ÂMBITO DO SISTEMA DE GESTÃO TERRITORIAL E NO SISTEMA NACIONAL DE DEFESA DA FLORESTA CONTRA INCÊNDIOS

Enquadrada numa política de Defesa da Floresta Contra Incêndios e, ao abrigo da Lei 14/2004 de 8 de Maio, foi criada a Comissão Municipal de Defesa da Floresta Contra Incêndios, tendo como atribuição, entre outras competências, a elaboração do Plano de Defesa da Floresta, cuja função é posteriormente reforçada pela alínea 2), do Artigo 8.º do Decreto-Lei 156/2004 de 30 de Junho. A definição da estrutura do Plano Municipal de Defesa da Floresta, criado no âmbito do Decreto-Lei 156/2004 de 30 de Junho, é estabelecida pela Portaria 1185/2004 de 15 de Setembro. O Decreto-Lei n.º 17/2009 de 14 de Janeiro revoga o Decreto-Lei 124/2006, de 28 de Junho, cujo diploma permitiu aprovação do Sistema Nacional de Defesa da Floresta contra Incêndios introduzindo, por um lado, um novo sistema de planeamento de defesa contra incêndios e, por outro lado, a aprovação do Plano Nacional de Defesa da Floresta contra Incêndios, pela Resolução do Conselho de Ministros n.º 65/2006, de 26 de Maio, criando a figura do Plano Operacional Municipal, integrante do Plano Municipal de Defesa da Floresta contra Incêndios. Em conformidade com estes diplomas, é publicada a Portaria 1139/2006 de 25 de Outubro, a qual vem introduzir na estrutura tipo do Plano Municipal de Defesa da Floresta contra Incêndios as alterações decorrentes do novo quadro legal. Sendo assim, o PMDFCI de Vila Nova de Cerveira, tem por base esta estrutura e o estabelecido naqueles diplomas para um período de vigência de cinco anos. Por outro lado, o Plano Operacional Municipal é revisto anualmente com aprovação pela Comissão Municipal da Defesa da Floresta, constituída de acordo com o Decreto-Lei n.º 17/2009 de 14 de Janeiro.

O modelo seguido para a execução deste Plano obedeceu às diretrizes estabelecidas nas Normas para Elaboração do POM 2009 (versão de Outubro não homologada), da Autoridade Florestal Nacional e de acordo com o Artigo 7.º e os 7 e 8 do Artigo 8.º do Despacho n.º 4345/2012 de 15 de Março,

**O objetivo geral do Plano** é essencialmente, no sentido mais prático, a aplicação de medidas que reduzam o número de ocorrências de incêndios e os efeitos nefastos produzidos por estes, procurando, por sua vez, cumprir os seguintes objetivos específicos:

1. Analisar e avaliar a situação dos recursos de prevenção e combate aos incêndios florestais.
2. Melhorar o conhecimento das causas dos incêndios e das suas motivações.
3. Proteger as florestas e as populações contra os incêndios florestais.
4. Envolver e responsabilizar as comunidades.
5. Educar e sensibilizar as populações.
6. Reforçar e integrar recursos para dissuasão e fiscalização.
7. Melhorar a eficácia e eficiência do ataque e da coordenação de meios de combate a incêndios.

## ENQUADRAMENTO GEOGRÁFICO DO CONCELHO DE VILA NOVA DE CERVEIRA

### ENQUADRAMENTO GEOGRÁFICO

Vila Nova de Cerveira situa-se no Noroeste Peninsular, na região Norte de Portugal e distrito de Viana do Castelo, precisamente na margem esquerda do Rio Minho, confinando a Norte com o Concelho de Valença, confinando a Este com o Concelho de Paredes de Coura e Concelho de Ponte de Lima, confinando a Sul com o Concelho de Caminha e confinando a Oeste com o Rio Minho e a vizinha Galiza.

Vila Nova de Cerveira é sede de concelho de 11 freguesias que ocupam no seu conjunto um território de cerca de 108 km<sup>2</sup>.

FREGUESIAS	ÁREA (ha)
Cornes	606,01
Covas	2.860,68
Gondarém	690,90
Loivo	517,51
Mentrestido	470,44
Sapardos	671,62
Sopo	1.482,17
União de Freguesias de Campos e Vila Meã	876,81
União de Freguesias de Candemil e Gondar	348,54
União de Freguesias de Reboreda e Nogueira	1091,49
União de Freguesias de Vila Nova de Cerveira e Lovelhe	687,87
<b>Total</b>	<b>10.855,37</b>

**Quadro 1** - Freguesias do Concelho de Vila Nova de Cerveira e correspondentes áreas.

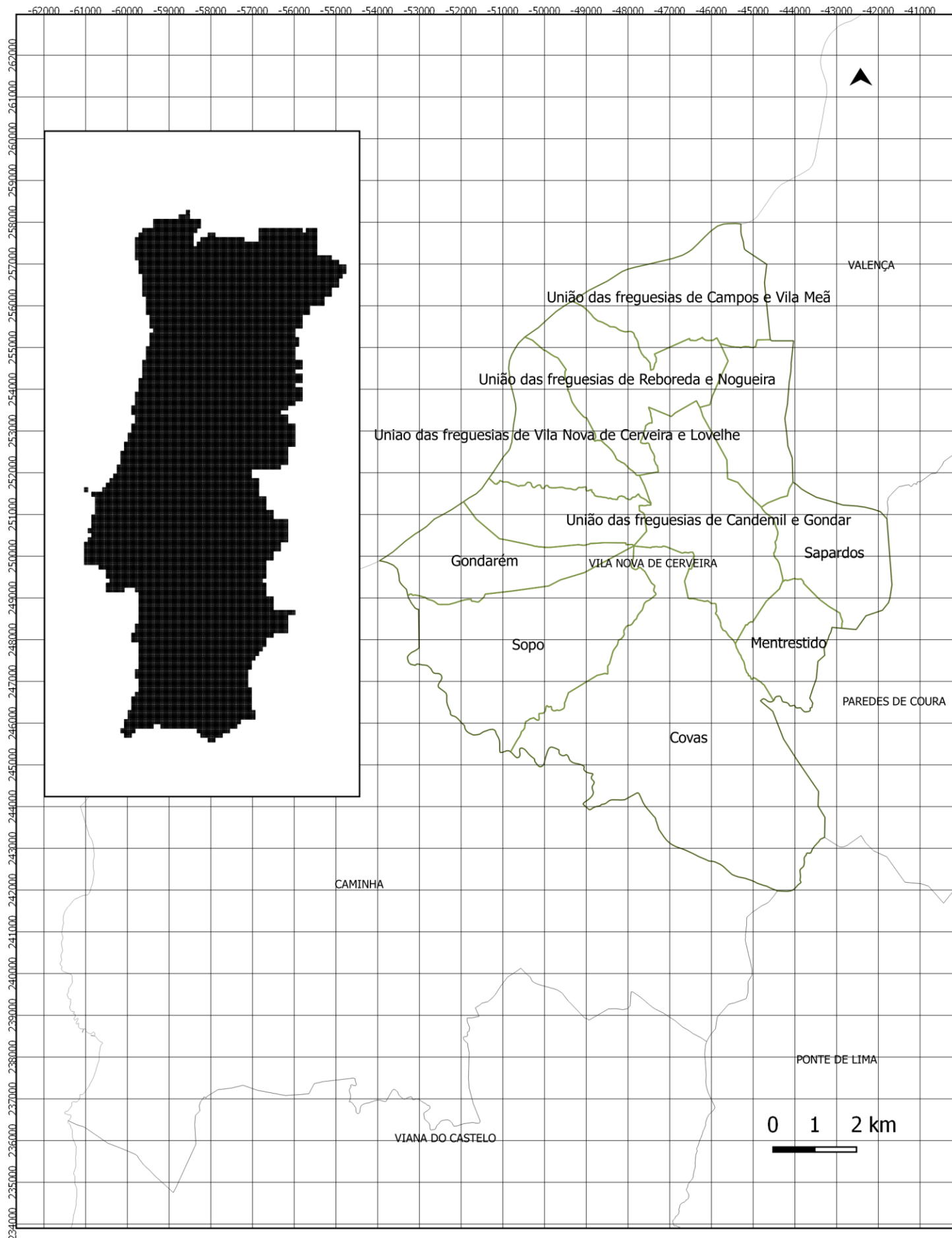

**CERVEIRA**  
VILA DAS ARTES

#### MAPA DE ENQUADRAMENTO GEOGRÁFICO DO CONCELHO DE VILA NOVA DE CERVEIRA

Projeção Regular de Gauss Elipsoide  
Hayford Datun Lisboa Coordenadas  
Hayford Gauss

Elaboração GTF\_SMPC Município de  
Vila Nova de Cerveira  
Março de 2018

Fontes/Base:  
IGP 2003; DGRF 2007; PDM  
2014; GTF 2014 2018  
MAPA 1

## ROMARIAS E FESTAS POPULARES

As festas e romarias no concelho de Vila Nova de Cerveira concentram-se no período estival, normalmente coincidindo com a abertura do período crítico de incêndio. Os maiores riscos de incêndio por motivo destes eventos populares são sobretudo o uso excessivo de foguetes, a concentração elevada de população num dado espaço, muitas vezes confinante ou dentro de espaço florestal e em virtude da distração popular, resulta mais facilmente a ocorrência de atos de incendiarismo.

FREGUESIA	DIA	MÊS	FESTA/ROMARIA
União de Freguesias de Vila Nova de Cerveira e Lovelhe	10	Junho	Sr.ª da Encarnação
União de Freguesias de Campos e Vila Meã	24	Junho	S. João
União de Freguesias de Candemil e Gondar	24	Junho	S. João
União de Freguesias de Vila Nova de Cerveira e Lovelhe	29	Junho	S. Pedro
Gondarém	2-3	Julho	S. Paio e Sr.ª das Dores
Sopo	15	Julho	S. Tiago
Covas	19	Julho	Sr.ª de Lurdes
União de Freguesias de Reboreda e Nogueira	24-25	Julho	S. Tiago
Cornes	27-29	Julho	S. Pantaleão/S. António
Covas	29-30	Julho	S. da Tosse
União de Freguesias de Vila Nova de Cerveira e Lovelhe	1-7	Agosto	S. Sebastião
União de Freguesias de Vila Nova de Cerveira e Lovelhe	12-14	Agosto	S. Roque
Covas	13-14	Agosto	S.ª dos Aflitos
Sapardos	13-15	Agosto	S.ª de Fátima
União de Freguesias de Vila Nova de Cerveira e Lovelhe	14-15	Agosto	S.ª do Reclame
União de Freguesias de Reboreda e Nogueira	14-15	Agosto	S.ª do Alívio
Gondarém	18-20	Agosto	S. Tomé
Sopo	19	Agosto	S. da Agonia/S. Rita
Loivo	19-21	Agosto	Sr.ª do Porto
União de Freguesias de Reboreda e Nogueira	20-21	Agosto	S. Roque de Gontige
Mentrestido	09-10	Setembro	Sr.ª da Ajuda

**Quadro 2** – listagem das festas e romarias a monitorizar

# INVENTÁRIO DE VIATURAS E EQUIPAMENTOS

Ação	Entidade	Identificação equipa	Recursos Humanos (n.º)	Área Atuação (S.T.)	Período Atuação	Tipo Viatura		Equipamento de Supressão Hidráulico			Ferramenta de Sapador						
						4 x 4	Mota 4x4	Capacidade de água	Potência (hp)	Comprimento mangueiras	Folcão	Ancinho	Ancinho/Enxada	Pulaski	Enxada	Abafador	Bomba Dorsal
Vigilância, Detecção e Fiscalização	GNR	SEPNA/EPS	12	SO.1610. 01/02	15-05-2018 a 15-10- 2018	2	2										
		GIPS	6	SO.1610. 01/02		5		700	4 cv	100		1	2	1		2	1
		SF 20-111	5	SO.1610. 02	01-01-2018 a 31-12- 2018	1		480	7 cv	125	2	1	2	2	5	2	2
		Posto Vigia 25.05	6	SO.1610. 01/02	15-05-2018 a 15-10- 2018												
Primeira Intervenção	OPF – APFVM	SF 20-111	5	SO.1610. 02	01-01-2018 a 31-12- 2018	1		480	7cv	125	2	1	2	2	5	2	2
Primeira intervenção combate rescaldo vigilância pós incêndio	CB VN CERVEIRA	ECIN	5	SO.1610. 01 SO.1610. 02	15-05-2018 a 15-10- 2018	1		3000		240					2	6	

Ação	Entidade	Identifica ção da equipa	Recursos Humanos	Área de Atuação (S.T.)	Período Atuação	Tipo Viatura	Equipamento de Supressão Hidráulico			Ferramenta de Sapador							
							Capacidade de água	Potência (hp)	Comprimento total de mangueiras	Folcão	Ancinho	Ancinho/Enxada	Pulaski	Enxada	Abafador	Bomba Dorsal	Pá Extintores
Primeira Intervenção	OPF APFVM	SF 20 111	5	SO.1610.02	2018	1	480	7cv	125	2	1	2	2	5	2	2	2
Primeira Intervenção Combate Rescaldo Vigilância Pós Incêndio	CB VN CERVEIRA		43	SO.1610.01/02	2018	VLIC01	500		240					2	6		1
						VRCI06	3000		240					2	6		1
						VRCI01	1200		240					2	6		1
						VFCI01	3500		775	1	1	1	1	1	3		2
						VLIC02	800		240					2	6		1
						VCOT01											
						VTTR01	8000		240					2			

**MEIOS COMPLEMENTARES DE APOIO AO COMBATE**

Descrição da Maquinaria Pesada	N.º uni	Proprietário	Contacto	Localização
Máquina de Rastos	1	Município de Vila Nova de Cerveira	925490427	Reboreda
Retroescavadora	2			
Trator c/Cisterna	1			
Giratória	1	VENAFIL	964611132	Campos
Retroescavadora 3cx	1			
Trator c/Cisterna	1			
Giratória	1	João Rocha	964 546 391	Cornes
Retroescavadora	1	Hilário Gomes	965089700	Mentrestido
Retroescavadora	1			
Trator	1			
Retroescavadora	2	Construções Brito	251 795 218	Reboreda
Retroescavadora	1	Martinho Freitas	927395484	Mentrestido
Giratória	1	Lara & Lara. Lda.	968016668	Campos
Retroescavadora	1			
Trator com Destroçador Florestal	1			
Trator c/Cisterna	1	Junta de Freguesia de Mentrestido	939 448 262	Mentrestido
Kit de 1.ª Int. em Reboque	1			
Trator com Cisterna	1			
Trator com Cisterna	1	Junta de Freguesia de Sopo	936 442 780	Sopo
Trator com capinadeira	1			
Viatura de Todo Terreno com Kit de 1.ª Int.	1			
Trator com Cisterna	1	Junta de Freguesia de Gondarém	963 458 309	Gondarém
Trator c/ depósito APF	1	União de Freguesias de V. N. Cerveira e Lovelhe	963 254 841	Lovelhe
Trator com Cisterna	1	Junta de Freguesia de Sapardos	964 453 663	Sapardos
Trator com Cisterna	1	União de Freguesias de Campos e Vila Meã	962 847 935	Campos
Trator c/ destroçador florestal	1			
Trator com Cisterna	1	União de Freguesias de Reboreda e Nogueira	964 025 082	Reboreda
Trator c/ destroçador florestal	1			
Viatura de Todo Terreno com Kit de 1.ª Intervenção (DGAL)	1			
Trator	1	Junta de Freguesia de Cornes	965089700	Cornes
Viatura de Todo Terreno com Kit de 1.ª Intervenção (DGAL)	1			
Trator com Cisterna	1	União de Freguesias de Reboreda e Nogueira	964 025 082	Reboreda
Trator c/ destroçador	1			
Viatura TT com Kit 1ª Intervenção	1	ADPF – ULC –Unidade Local de Covas	969839540	Covas
Viatura TT	2			
Máquina de Rastos	2	NaturCovas	919188146	Covas
Trator Florestal	1			
Viatura TT - SF20 111	1	OPF - APFAM	966410349 925490427	V N CERVEIRA

## DISPOSITIVO OPERACIONAL – FUNÇÕES E RESPONSABILIDADES

Áreas e Vertentes Decreto-Lei n.º 124/2006 Resolução do Conselho de Ministros n.º 65/2006 Decreto-Lei n.º 124/2006 ENTIDADES		Prevenção estrutural			Prevenção					Combate			
		Planeamento DFCI	Organização do Território, Silvicultura Infraestruturas	Sensibilização e Divulgação	Vigilância e Patrulhamento	Deteção	Fiscalização	Inv. Causas	Inv. Criminal	1.ª Intervenção	Combate	Rescaldo	Vigilância Pós Incêndio
Direção Nacional de Defesa da Floresta		nac/dist/mun	nac/dist/mun	nac/dist/mun			dist						
Unidade Florestal		reg/loc	reg/loc	reg/loc			dist						
Equipas de 1.ª Intervenção													
Departamento/Gestão Florestal													
Vigilantes da Natureza													
Equipas de 1.ª Intervenção													
ALFOCELCA (meios aéreos e equipas de 1.ª intervenção)													
Outros Proprietários Florestais		loc	mun	mun									
CMDFCI/GTF		mun	mun	mun/loc									
SMPC		mun		mun	mun	mun							
Outros Serviços Municipais				mun/loc			mun						
Sapadores do Exército		loc		loc			loc						
Engenharia Militar													
Outras Unidades													
Equipas de Sapadores Florestais				mun	mun	mun				mun		mun	mun
Equipas de 1.ª Intervenção													
Entidades Detentoras de Máquinas													
Entidades Gestoras de Caça			mun										
Organizações não governamentais de Ambiente													
GNR	GIPS			loc	dist	dist	dist			dist			
	EPA			loc	mun	mun	mun	mun					
	Brigadas Territoriais			loc	mun	mun	mun	mun					
Polícia de Segurança Pública													
Polícia Judiciária									dist				
Polícia Marítima					dist								
Aeroclubes													
ANPC	CNOS/meios aéreos	nac		nac						nac	nac	nac	nac
	CDOS	dist								dist	dist	dist	dist
	Equipas de Combate a Incêndios									dist	dist	dist	dist
Corpo de Bombeiros				mun	mun					mun	mun	mun	mun
Municípios, Proprietários Florestais e Visitantes													

### Legenda

Nível Nacional		Com intervenção significativa
Nível Regional		Com competências significativas
Nível Distrital		Com competências de coordenação
Nível Municipal e Local		Deveres cívicos

## ESQUEMA DE COMUNICAÇÃO DOS ALERTAS AMARELO E VERMELHO (1ª intervenção)

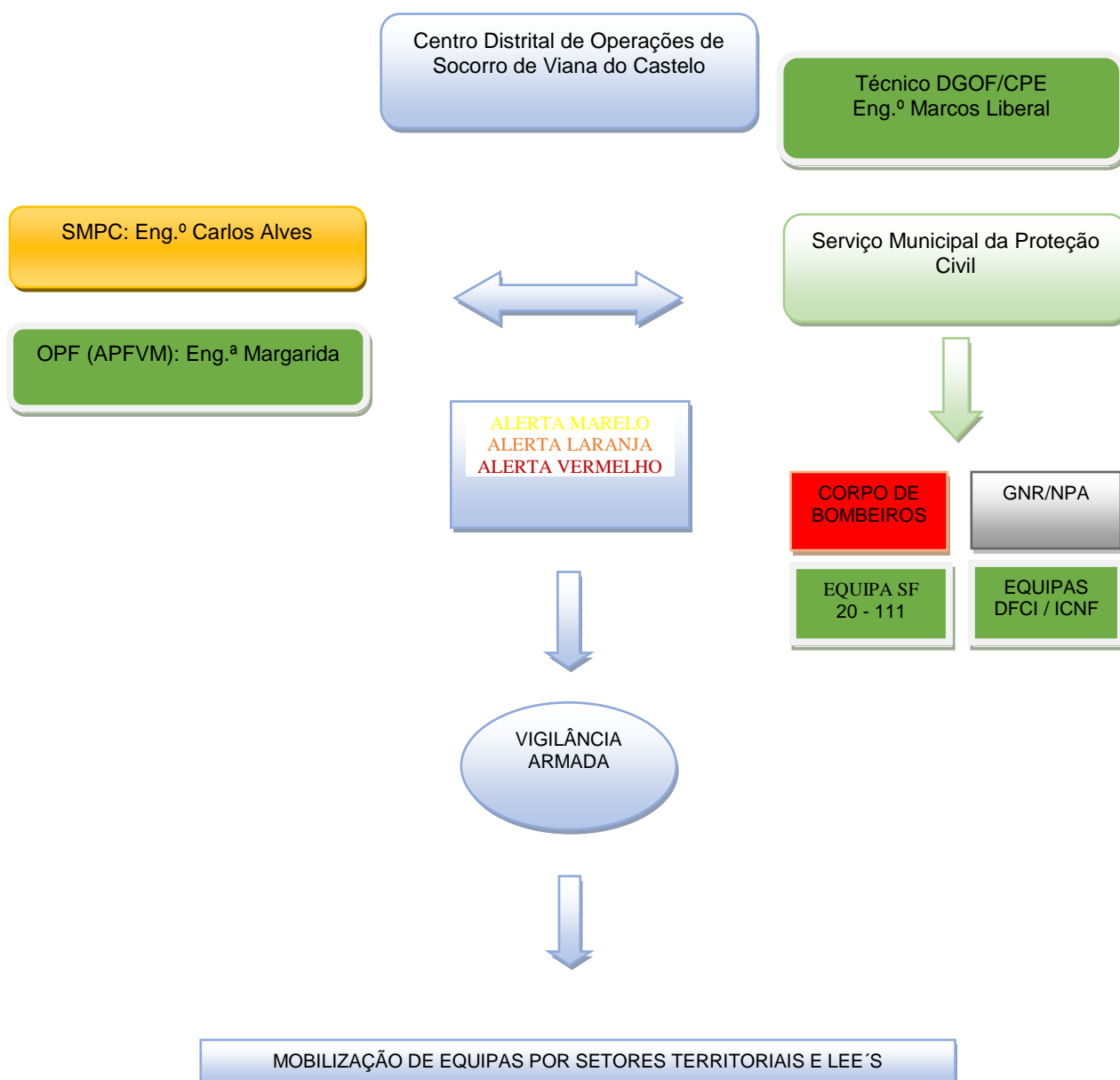



**PROCEDIMENTOS DE ATUAÇÃO NO ALERTA AMARELO**

Procedimentos de Atuação	Atividades	Horário	N.º Mínimo de Elementos	Locais de Posicionamento
<b>Corporação de Bombeiros</b>	1.ª Intervenção Combate Rescaldo Vigilância pós incêndio	24 Horas	5	Quartel
<b>Sapadores Florestais</b>	Vigilância 1.ª Intervenção	8 Horas	5	Sectores/LEE
<b>ULC</b>	Vigilância 1.ª Intervenção	24 Horas	5	Sectores
<b>CMVNC</b>	Apoio Técnico	24 Horas	1	SMPC – gabinete de coordenação e planeamento

**PROCEDIMENTOS DE ATUAÇÃO NO ALERTA LARANJA E VERMELHO**

Procedimentos de Atuação	Atividades	Horário	N.º de Mínimo Elementos	Locais de Posicionamento
<b>Corporação de Bombeiros</b>	1.ª Intervenção Combate Rescaldo Vigilância pós incêndio	24 Horas	5	Quartel
<b>Sapadores Florestais</b>	Vigilância 1.ª Intervenção	12 Horas	5	Sectores/LEE
<b>ULC</b>	Vigilância 1.ª Intervenção	24 Horas	5	Sectores
<b>CMVNC</b>	Apoio Técnico	24 Horas	1	SMPC – gabinete de coordenação e planeamento

**LISTA GERAL DE CONTATOS**

ENTIDADE	SERVIÇO	NOME	CARGO	CONTACTO
Município VNC	CMVNC	Eng.º Fernando Nogueira	Presidente da Câmara Municipal	251 708 020 965 220 949
Município VNC	CMVNC	Ver. Victor Costa	Vereador	964 852 633
Município VNC	CMVNC	Arq.º Pedro Soares	Adjunto Presidência	967 000 916
Município VNC	SMPC	Eng.º Carlos Alves	C.M.P.C	925 490 427
Instituto de Conservação da Natureza e Floresta	ICNF-DR NORTE	Eng.ª Ana Paula Neves	Chefe de Divisão de Gestão Operacional e Fiscalização (DGOF)	225 431 290
	ICNF	Eng.º Silvério Carvalho	Gestor de Perímetro Vieira e Monte Castro	961 622 608
	ICNF- CPE	Eng.º Marcos Liberal	Coordenador de Prevenção Estrutural (CPE) do Distrito de Viana do Castelo	961 939 988
	CNAF 16	Sérgio Barros	Chefe de Equipa	963 247 382
CDOS	VIGILÂNCIA E DETECÇÃO / PREVENÇÃO ESTRUTURAL / COMBATE	Marco Domingues	Comandante Operacional Distrital	117 926 815 828
		Paulo Barreiro	2.ª Comandante Operacional Distrital	961 481 181
Bombeiros Voluntários de Vila Nova de Cerveira	Comando	Major António Machado	Comandante	968 269 942
Guarda Nacional Republicana	Posto Territorial de Vila Nova de Cerveira	Ricardo Costa	Comandante Posto	251 795 113 961 194 205
	Destacamento Territorial Valença	Diogo Oliveira	Comandante Destacamento	961194077
	NPA Valença	António Fernandes	Chefe NPA	96119478
Associação de Produtores Florestais	OPF - APFAM	Eng.ª Margarida Barbosa	Técnica	966 410 349
União de Freguesias de V.N. Cerveira e Lovelhe	Administração do Baldio	Constantino Costa	Presidente de Junta	963 254 841
Conselho Diretivo dos Baldios de Nogueira	Administração do Baldio de Nogueira	Fernando Rocha	Presidente Conselho Diretivo dos Baldios de Nogueira	965 390 570
Conselho Diretivo dos Baldios de Reboreda	Administração do Baldio de Reboreda	Lourenço Martins	Presidente Conselho Diretivo dos Baldios de Reboreda	968 310 482
União de Freguesias Candemil e Gondar	Administração do Baldio	José Pereira	Presidente de Junta	965 380 263
União de Freguesias de Campos e Vila Meã	Administração do Baldio	Joaquim Hilário	Presidente de Junta	962 847 935
Conselho Diretivo dos Baldios de Cornes	Administração do Baldio	João Rocha	Presidente Conselho Diretivo dos Baldios de Cornes	964 546 391
Junta de Freguesia de Covas	Administração do Baldio	Dr. Rui Esteves	Presidente de Junta	969 839 540
Conselho Diretivo dos Baldios Gondarém	Administração do Baldio	Armando Pereira	Presidente Conselho Diretivo dos Baldios de Gondarém	922 019 310
Junta de Freguesia de Loivo	Administração do Baldio	Dr.ª Ana Montenegro	Presidente de Junta	961 521 441
Conselho Diretivo dos Baldios de Mentrestido	Administração do Baldio	Rui Rego	Presidente Conselho Diretivo dos Baldios Mentrestido	961 252 627
Junta de Freguesia de Sapardos	Administração do Baldio	Manuel Esteves	Presidente de Junta	964 453 663
Junta de Freguesia de Sopo	Administração do Baldio	Luís Araújo	Presidente de Junta	936 442 787

## VIGILÂNCIA E DETEÇÃO

### SECTORES e LEE

Em virtude da existência da Equipa de Sapadores Florestais SF 20-111, foram constituídos dois sectores ao nível da Ação, o que significa que a responsabilidade da coordenação da vigilância dependerá desta Equipa e da GNR/NPA.

Nos últimos anos temos vindo a registar alterações nos horários das ocorrências, pelo que é oportuno uma adaptação das ações de vigilância e fiscalização de acordo com os índices que definem o risco meteorológico de incêndio florestal e o horário médio das ignições, assim como uma adaptação tendo em linha de conta o risco de incêndio de acordo com as condições do combustível segundo a exposição das encostas ao longo do período do dia.

Devido à falta de meios no período diário, considerou-se a necessidade da integração e cooperação dos elementos com funções de cantoneiros estabelecidos nas diversas juntas de freguesia, **sempre que se registem períodos de risco muito elevado e máximo durante o período crítico**. Para 2018, o Município mantém o reforço do dispositivo local, através da equipa da Junta de Freguesia de Covas, através da Unidade Local da Proteção Civil, colaborará nas ações de vigilância e dissuasão, **sempre que se registem períodos de risco muito elevado e máximo durante o período crítico e cujo território de intervenção será ao nível da freguesia e no espaço confinante**, cuja coordenação da equipa é da responsabilidade exclusiva do Presidente da Junta. Para uma melhor integração e coordenação local, o município informará atempadamente sobre o risco de incêndio e mobilizará os meios locais no cumprimento das ações definidas de acordo com o nível de Alerta, com conhecimento do CDOS de Viana do Castelo.

Sendo assim, todo o território concelhio deverá ser coberto com os recursos existentes, nomeadamente GNR/SEPNA/GIPS, Corpo de Bombeiros, Sapadores Florestais e ICNF/CNAF, nas diversas ações respetivas:

Vigilância e Detecção, 1ª Intervenção, Combate, Rescaldo e Vigilância Pós-Incêndio. Com o objetivo de organizar o sistema de vigilância, foram definidos locais estratégicos de estacionamento, de modo a auxiliar de forma coordenada as diversas equipas.



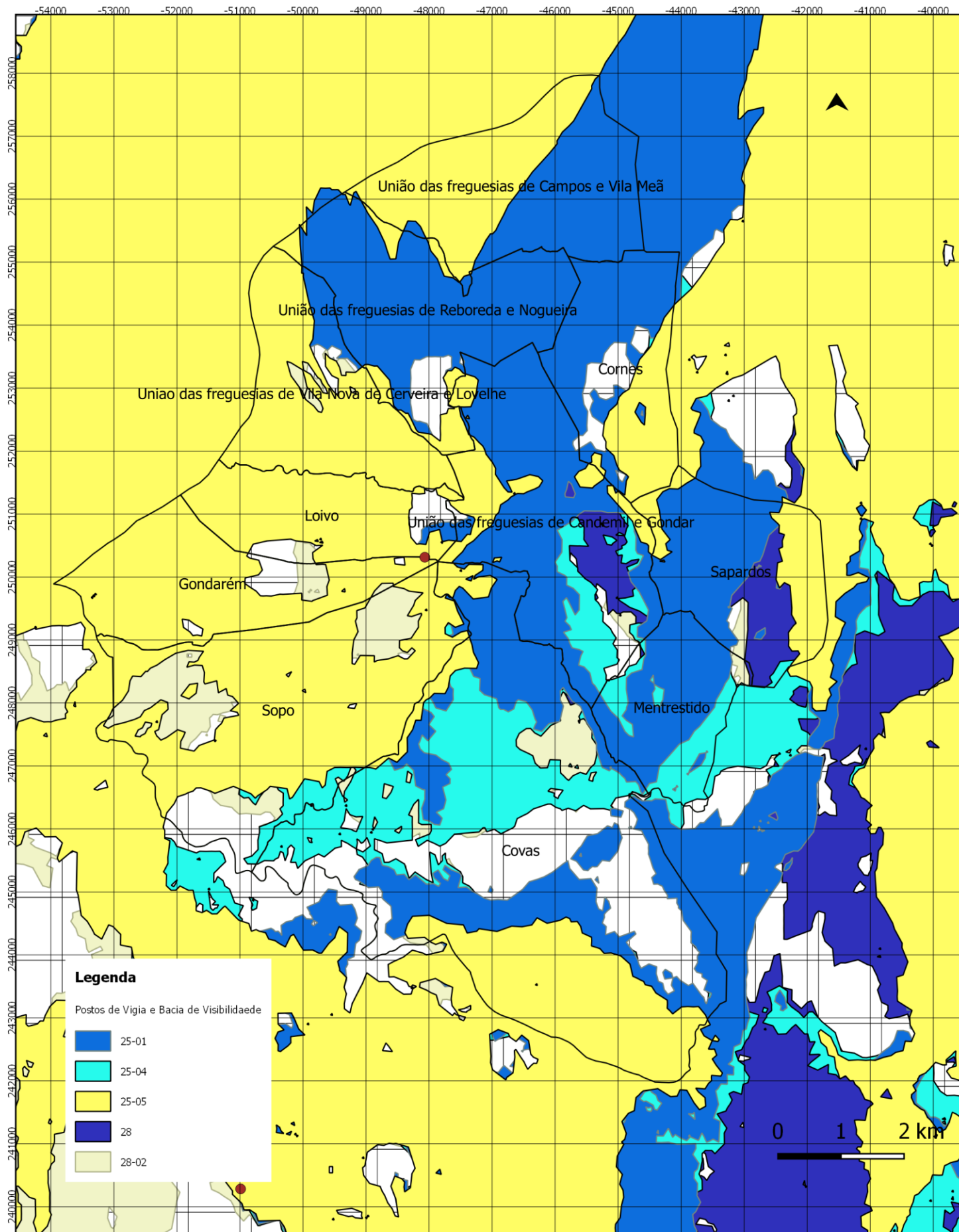

**CERVEIRA**  
VILA DAS ARTES

#### MAPA DE POSTOS DE VIGIA E BACIA HIDROGRÁFICA

Projeção Regular de Gauss Elipsoide  
Hayford Datun Lisboa Coordenadas  
Hayford Gauss

Elaboração GTF\_SMPC Município de  
Vila Nova de Cerveira  
Março de 2018

Fontes/Base:  
IGP 2003; DGRF 2007; PDM  
2014; GTF 2014 2018  
MAPA 2

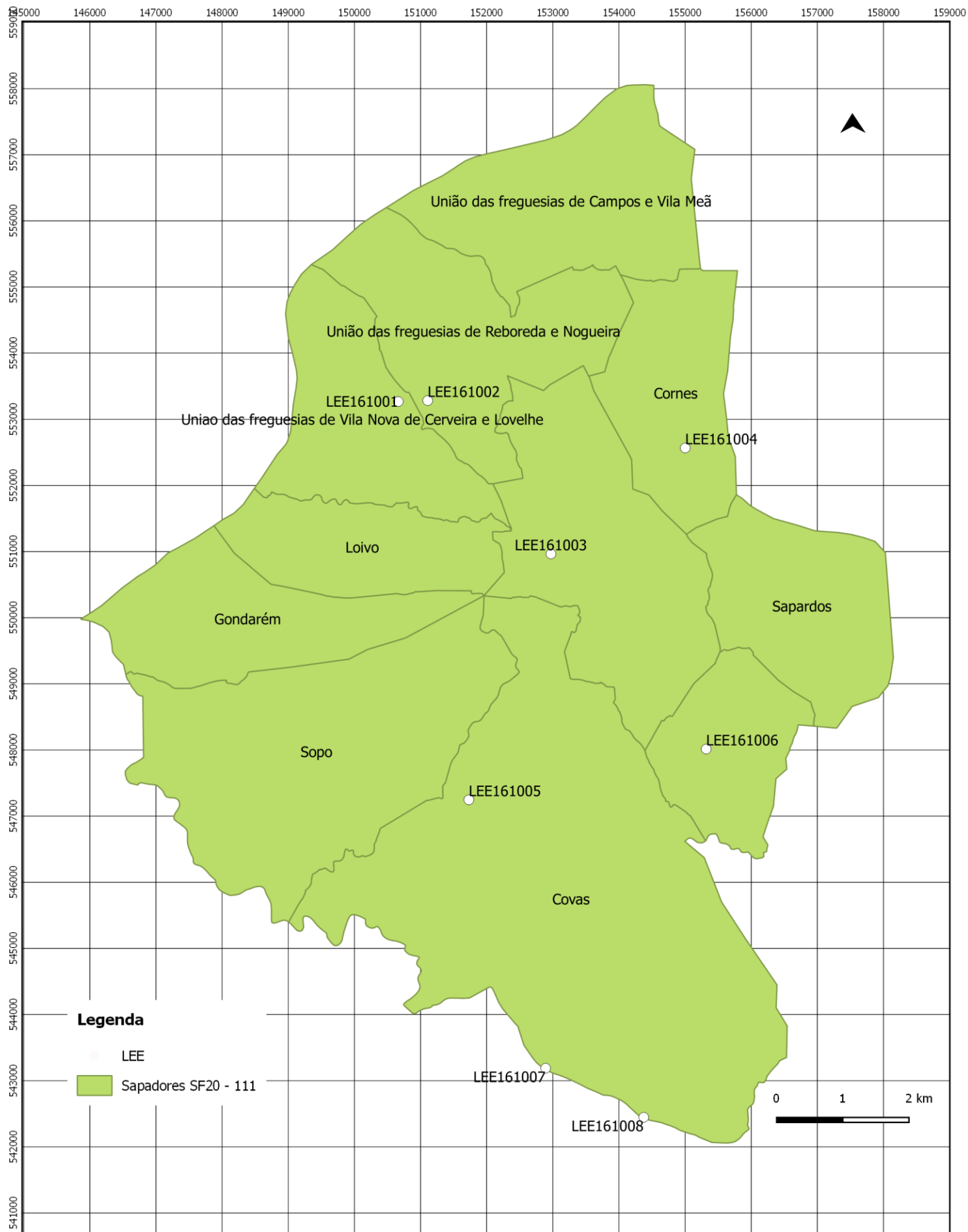

**CERVEIRA**  
VILA DAS ARTES

# MAPA DE VIGILÂNCIA- SECTORES TERRITORIAIS DFCI/LOCAIS ESTRATÉGICOS DE ESTACIONAMENTO

Projeção Regular de Gauss Elipsoide  
Hayford Datun Lisboa Coordenadas  
Hayford Gauss

Elaboração GTF\_SMPC Município de  
Vila Nova de Cerveira  
Março de 2018

Fontes/Base:  
IGP 2003; DGRF 2007; PDM  
2014; GTF 2014 2018  
MAPA 3

## 1.ª INTERVENÇÃO

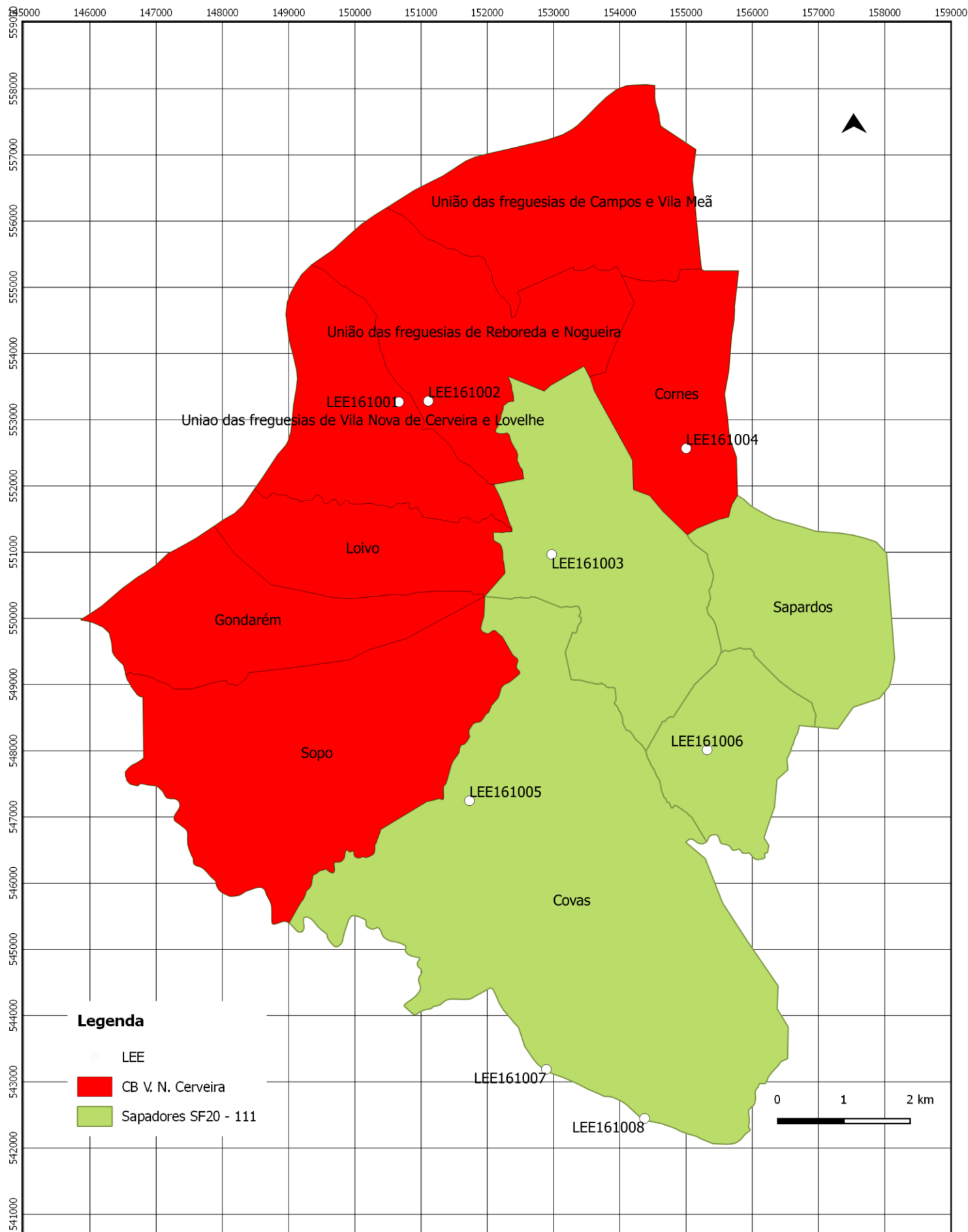

**CERVEIRA**  
VILA DAS ARTES

MAPA DE 1ª INTERVENÇÃO- SECTORES TERRITORIAIS DFCI/LOCAIS ESTRATÉGICOS DE ESTACIONAMENTO

Projeção Regular de Gauss Elipsoide  
Hayford Datun Lisboa Coordenadas  
Hayford Gauss

Elaboração GTF\_SMPC Município de  
Vila Nova de Cerveira  
Março de 2018

Fontes/Base:  
IGP 2003; DGRF 2007; PDM  
2014; GTF 2014 2018  
MAPA 4





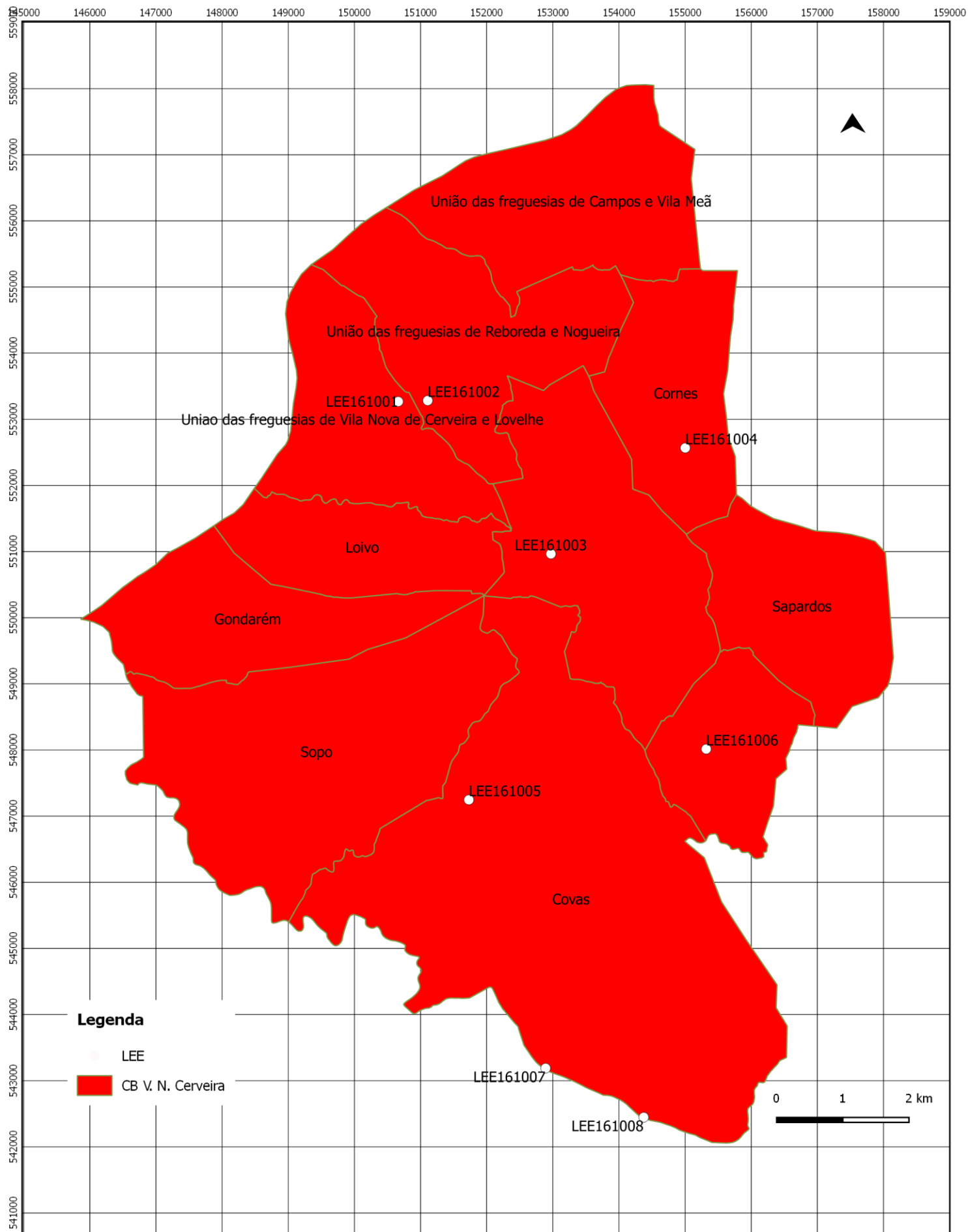

**CERVEIRA**  
VILA DAS ARTES

MAPA DE COMBATE- SECTORES TERRITORIAIS DFCI/LOCAIS ESTRATÉGICOS DE ESTACIONAMENTO

Projeção Regular de Gauss Elipsoide  
Hayford Datun Lisboa Coordenadas  
Hayford Gauss

Elaboração GTF\_SMPC Município de  
Vila Nova de Cerveira  
Março de 2018

Fontes/Base:  
IGP 2003; DGRF 2007; PDM  
2014; GTF 2014 2018  
MAPA 5



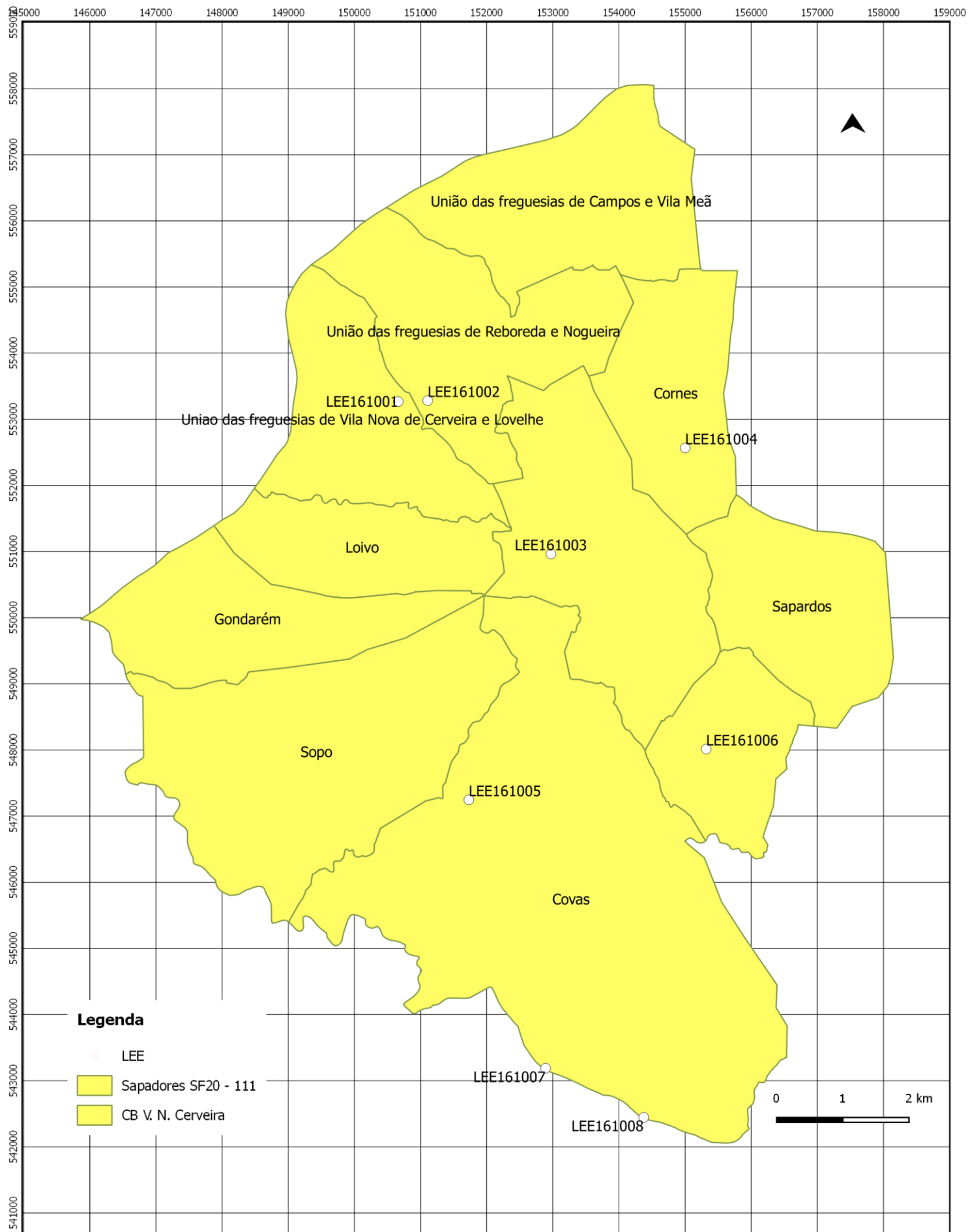

**CERVEIRA**  
VILA DAS ARTES

MAPA DE RESCALDO E VIGILÂNCIA- SECTORES TERRITORIAIS DFCI/LOCAIS ESTRATÉGICOS DE ESTACIONAMENTO

Projeção Regular de Gauss Elipsoide  
Hayford Datun Lisboa Coordenadas  
Hayford Gauss

Elaboração GTF\_SMPC Município de  
Vila Nova de Cerveira  
Março de 2018

Fontes/Base:  
IGP 2003; DGRF 2007; PDM  
2014; GTF 2014 2018  
MAPA 6



**MUNICIPIO DE VILA NOVA DE CERVEIRA**

**SERVIÇO MUNICIPAL DE PROTEÇÃO CIVIL**

**GABINETE TÉCNICO FLORESTAL**

**CARTOGRAFIA DE APOIO À DECISÃO**



# CONCELHO DE VILA NOVA DE CERVEIRA

# CARTOGRAFIA DE APOIO À DECISÃO DISTRITO DE VIANA DO CASTELO

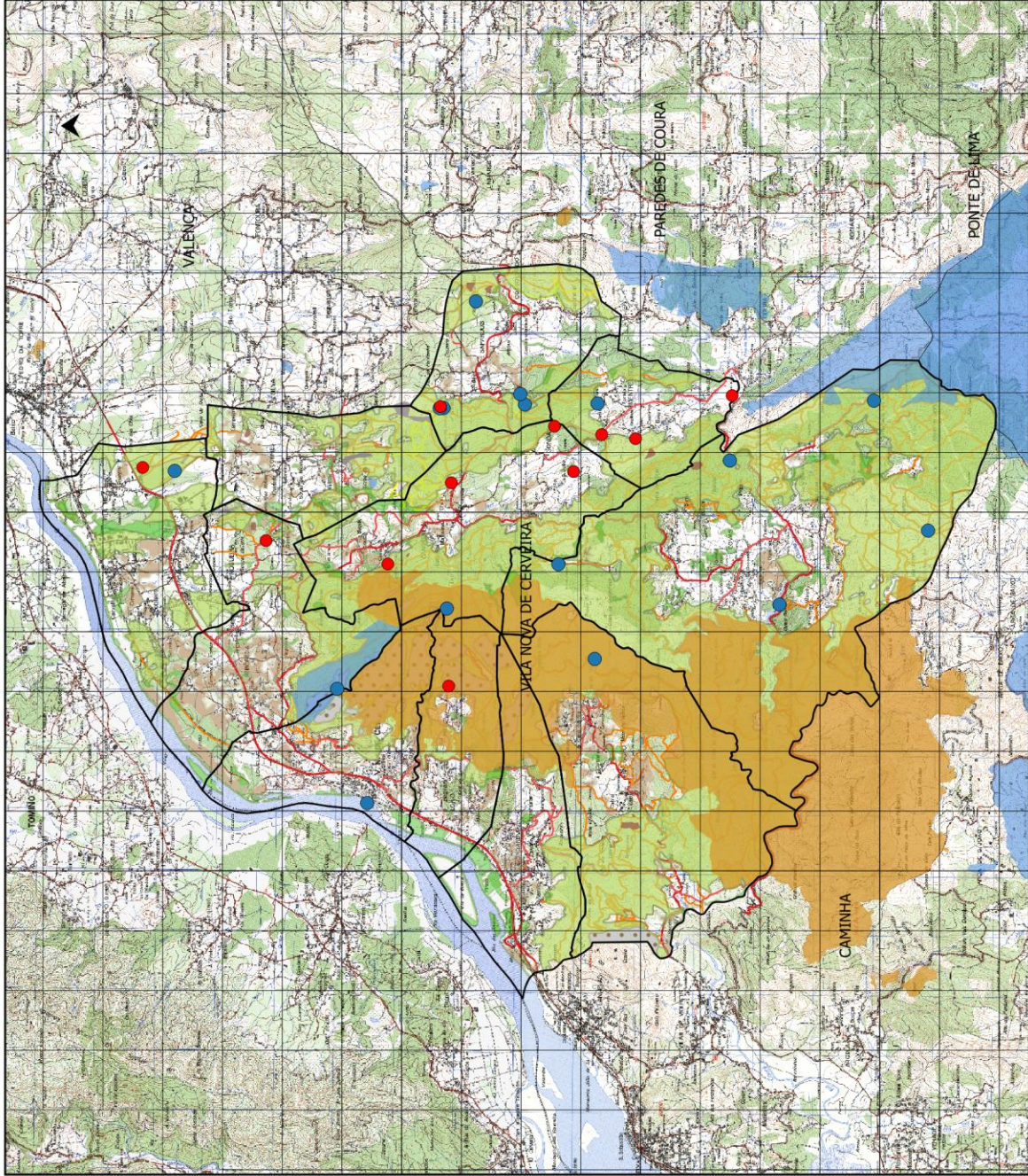

Legenda das cartas militares de Portugal 1:25.000, Série MB86 do IGAde



0 9 18 km

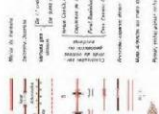

0 9 18 km



0 9 18 km

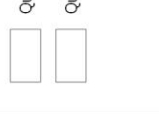

## Legenda

Limites Administrativos

Limite do Distrito

Limite do Concelho

Área de Regime Florestal / áreas classificadas

Rede de Pontos de Água

Terrestres

Mistos

Rede Viária Florestal

Operacional

Inoperacional

Incêndios

2015

2016

2017

Zonas de Oportunidade de Apoio

Afloramentos Rochosos

Zonas de Regadio

Quadricula Operacional

Quadricula Operacional 6 4



CERVEIRA  
VILA DAS ARTES



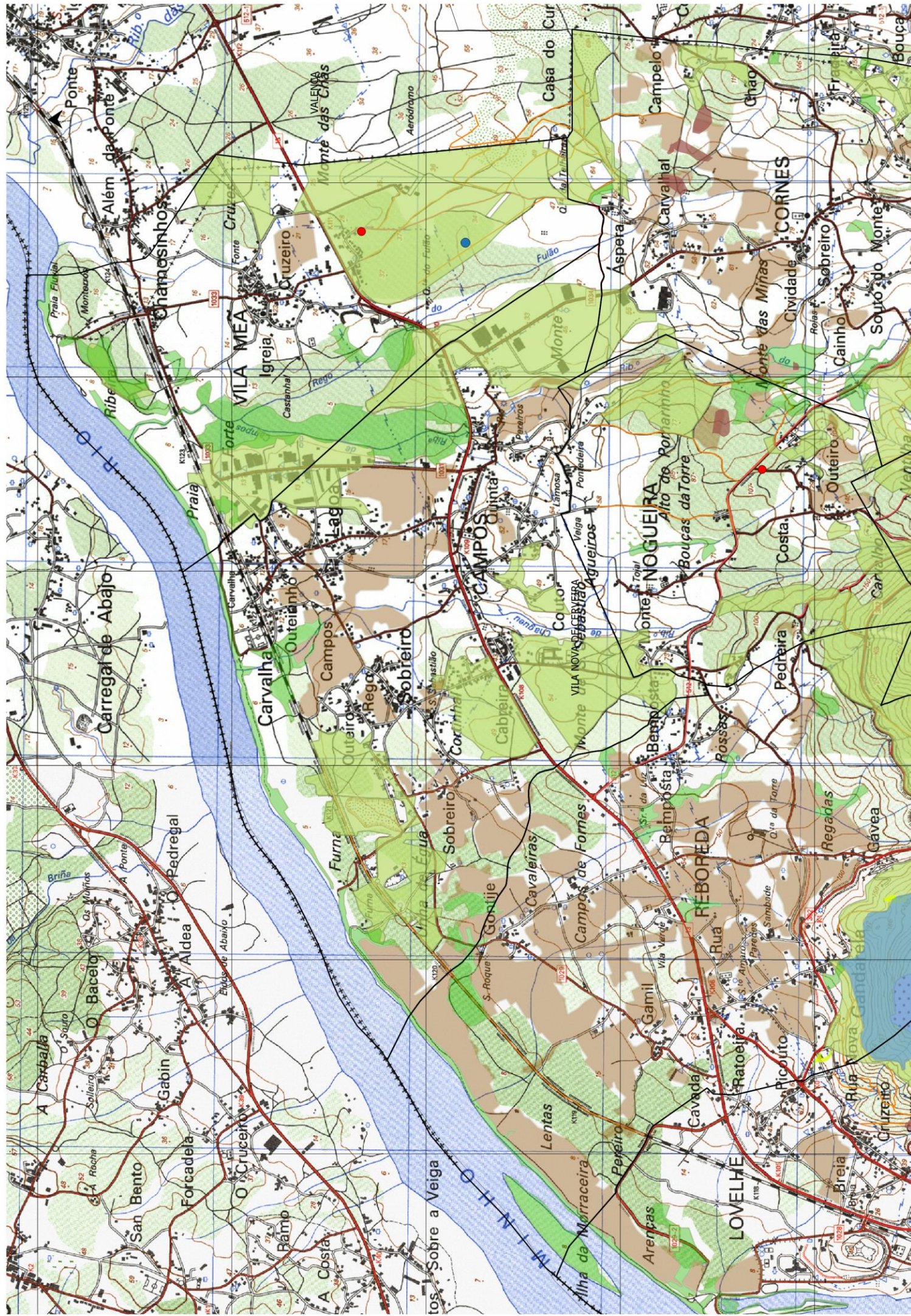



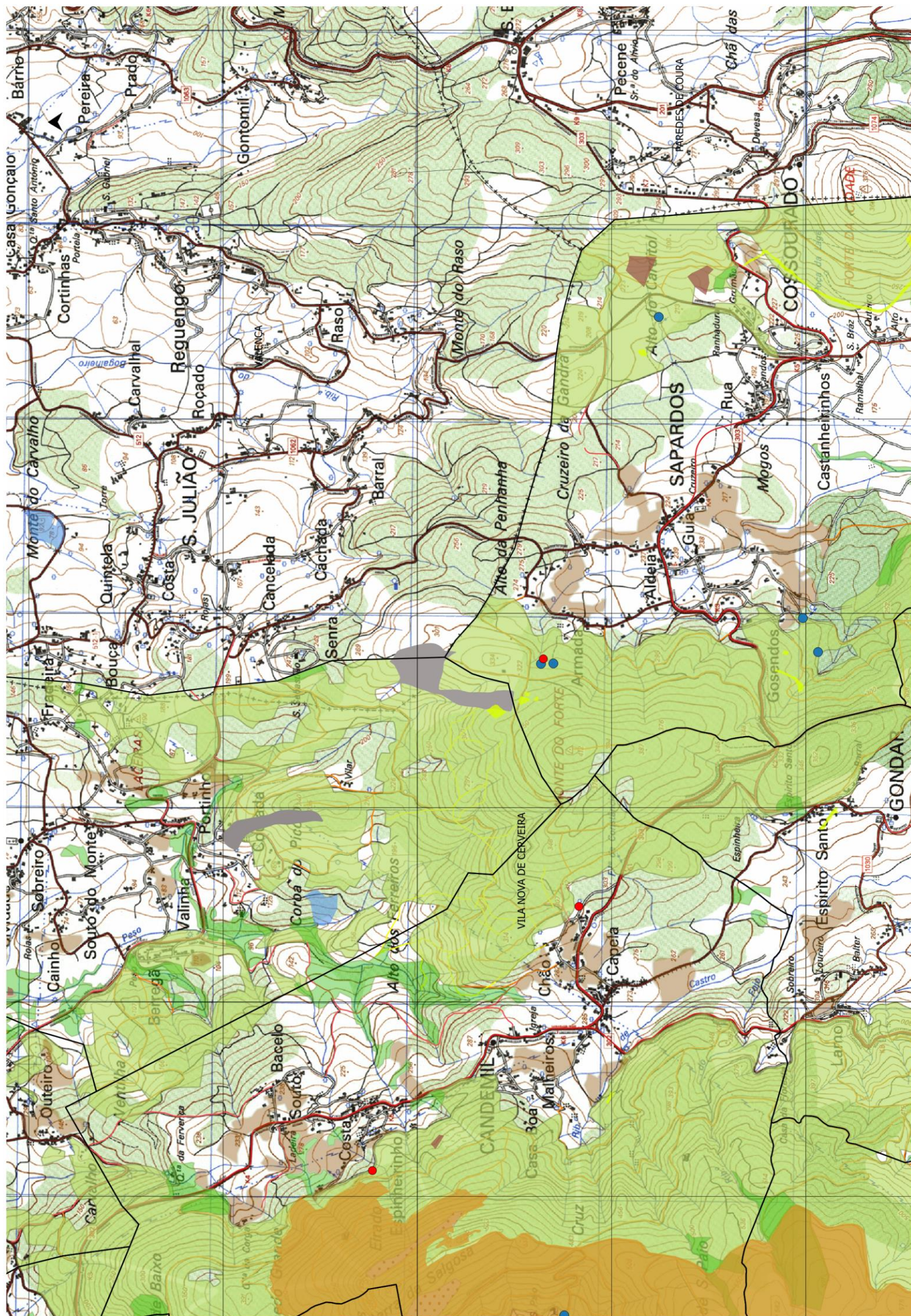



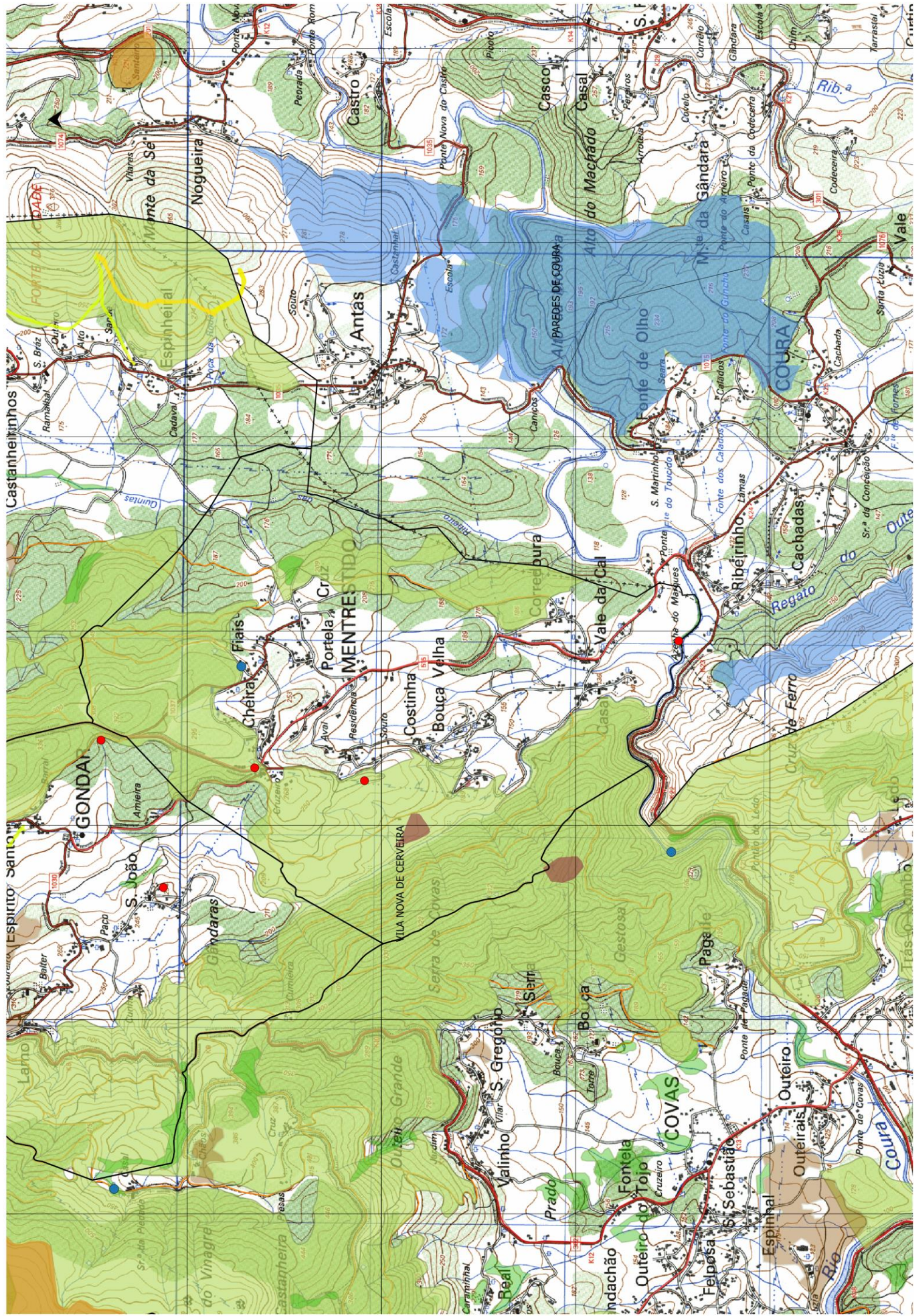



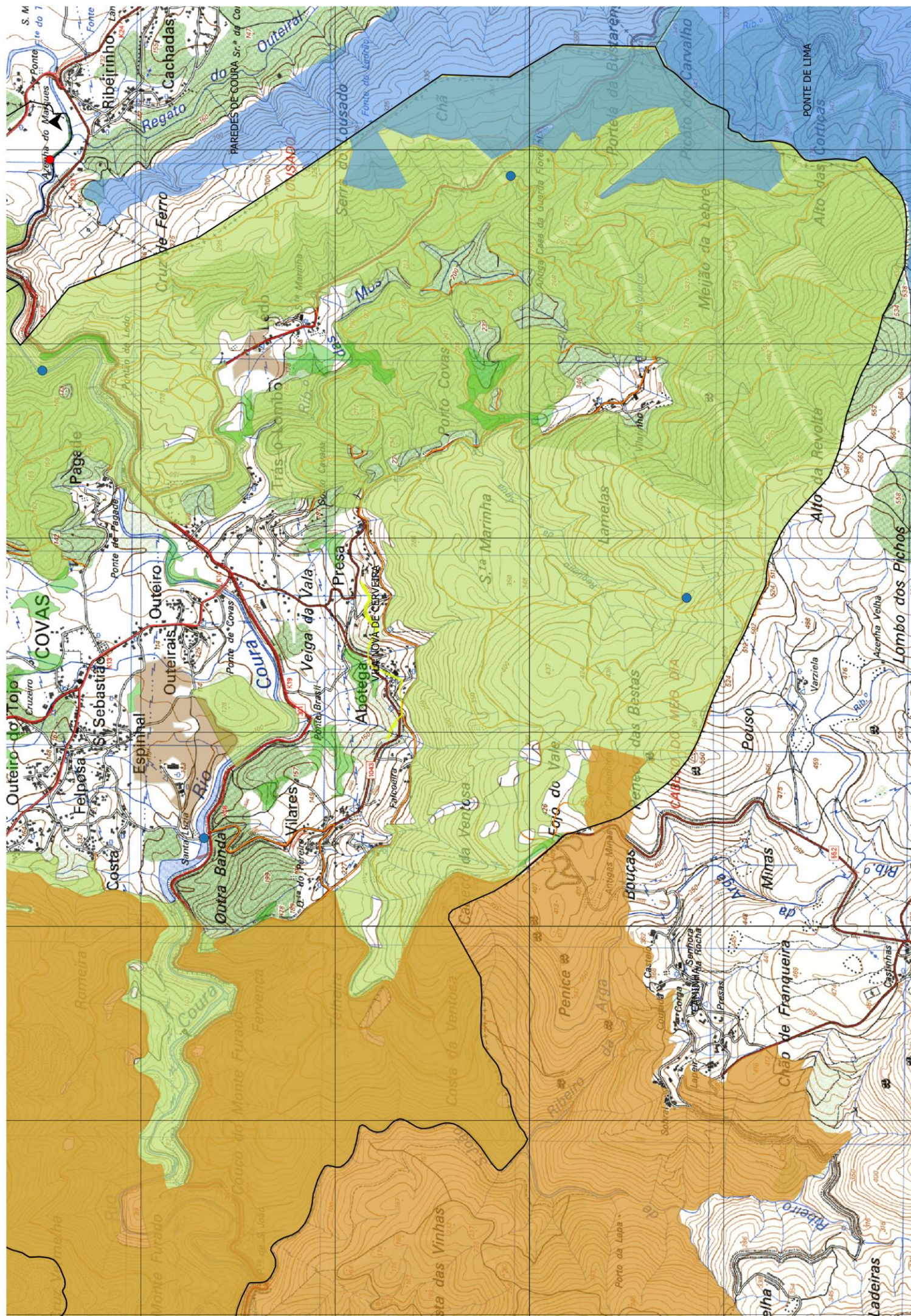



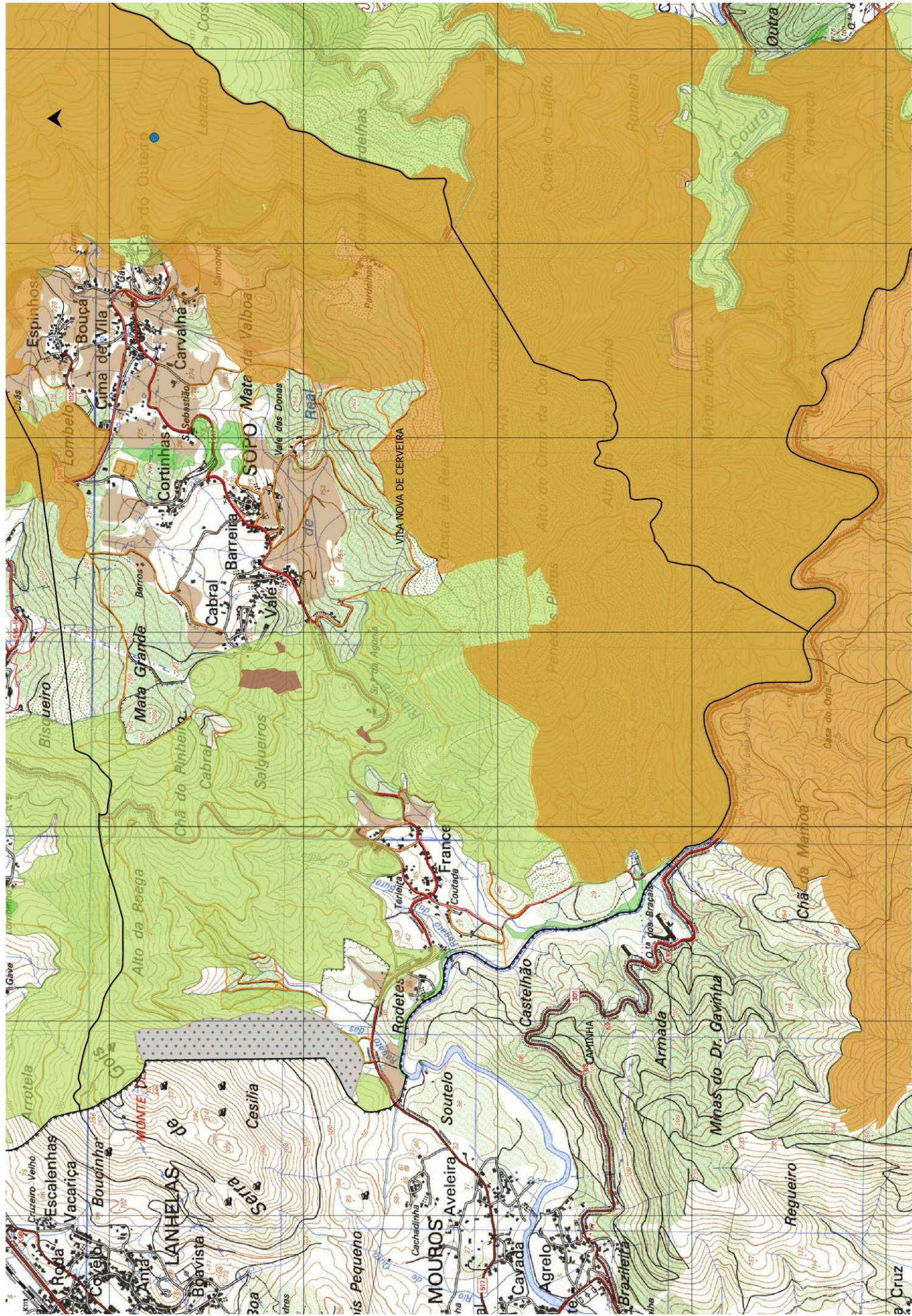



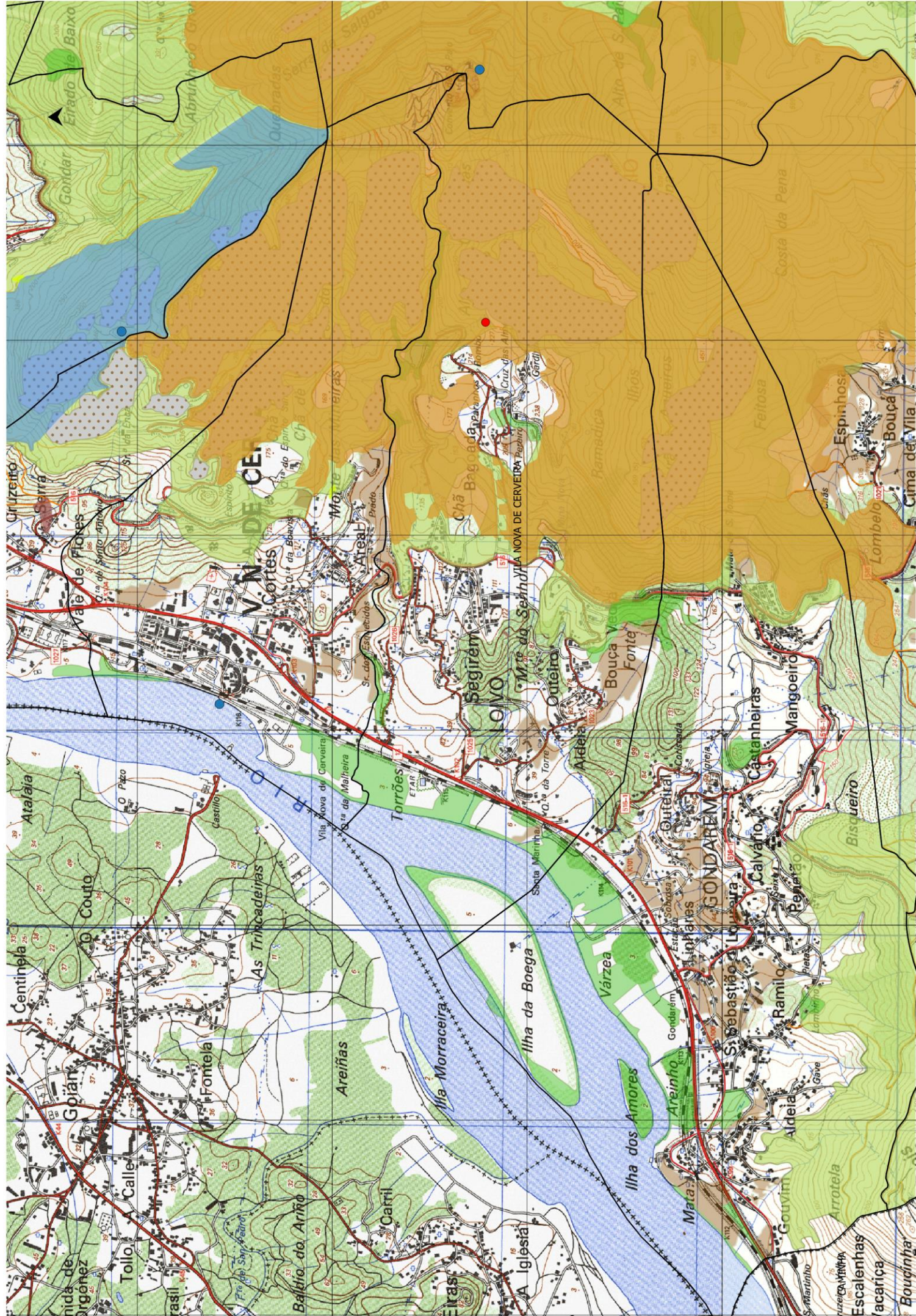



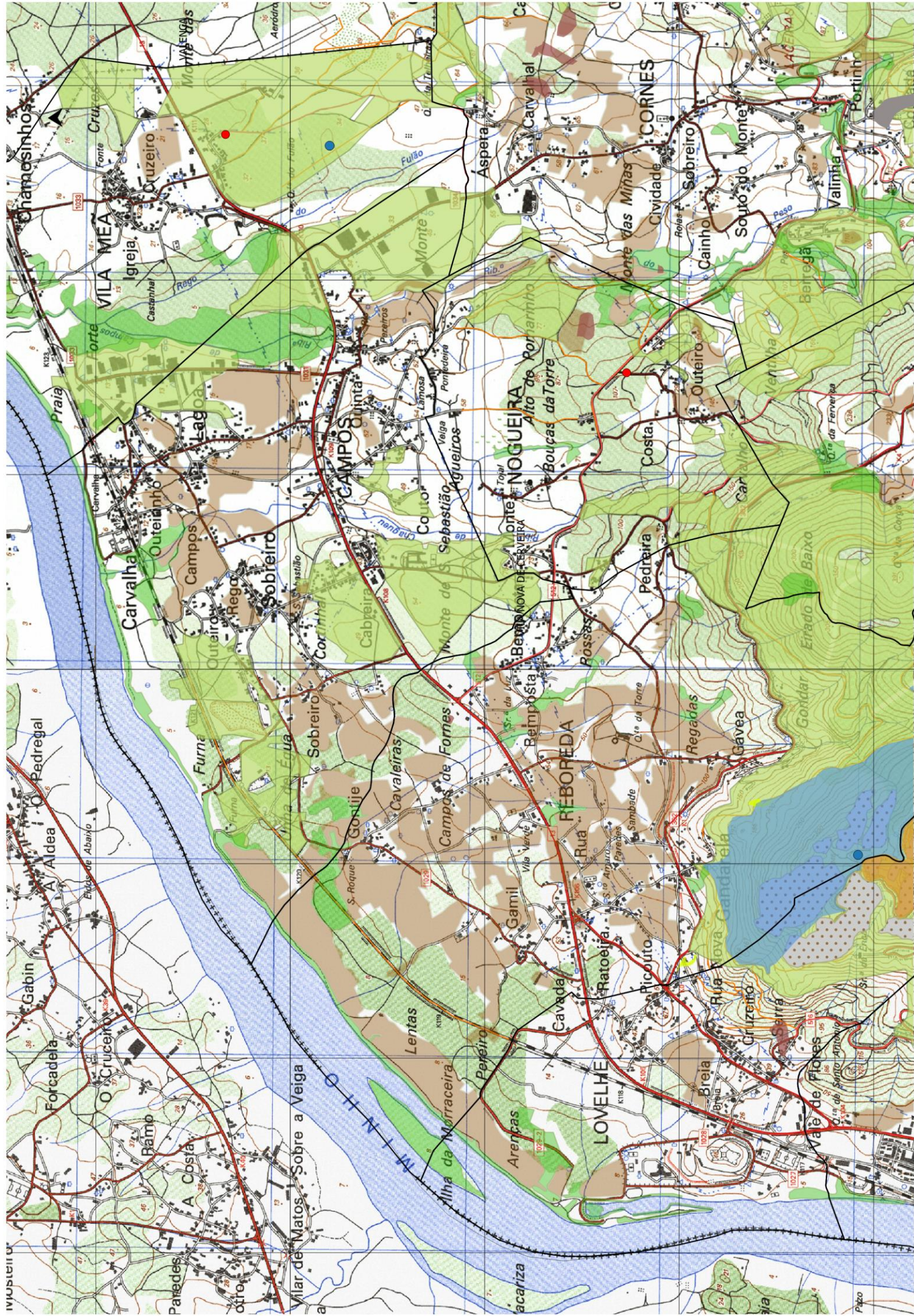



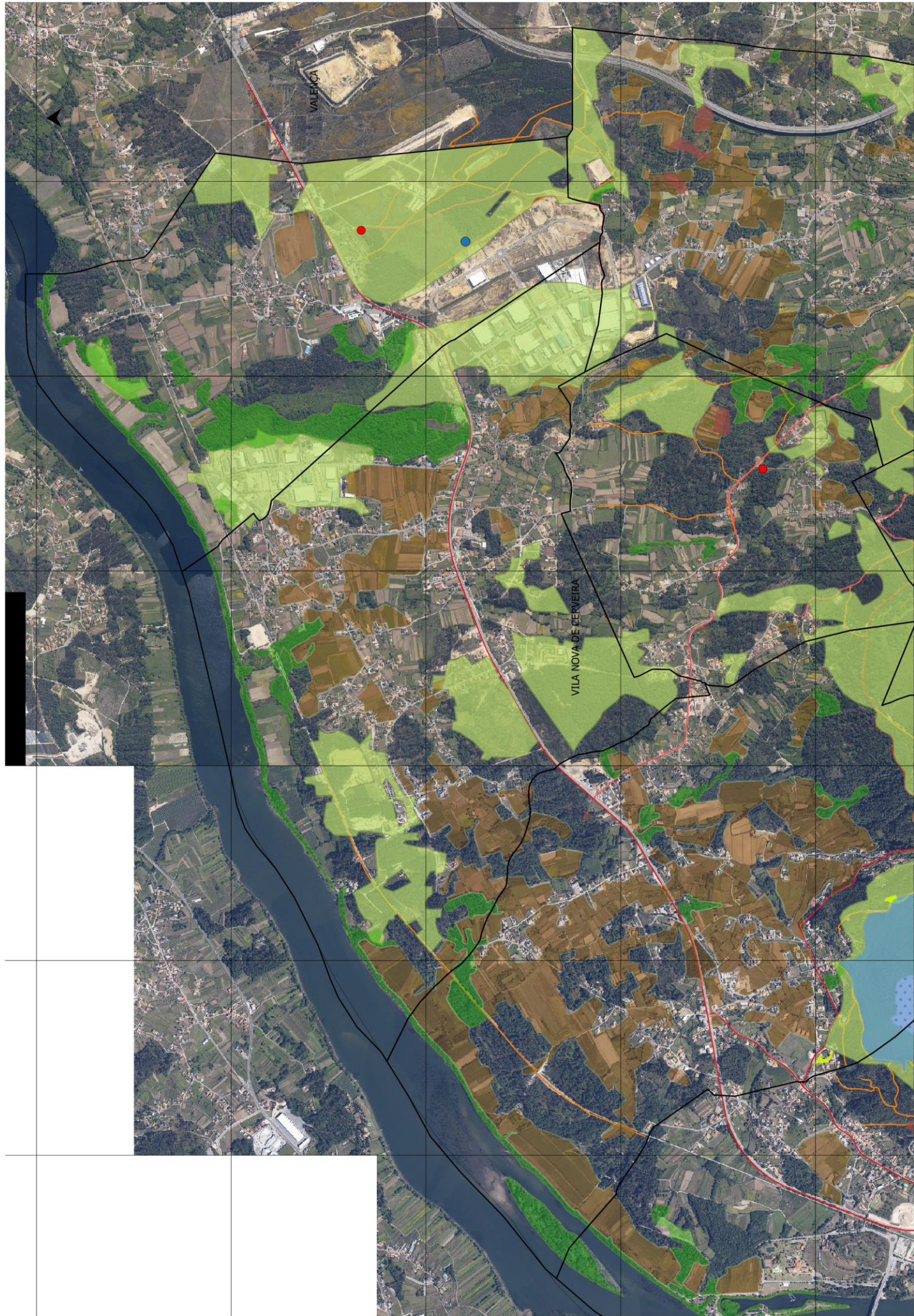



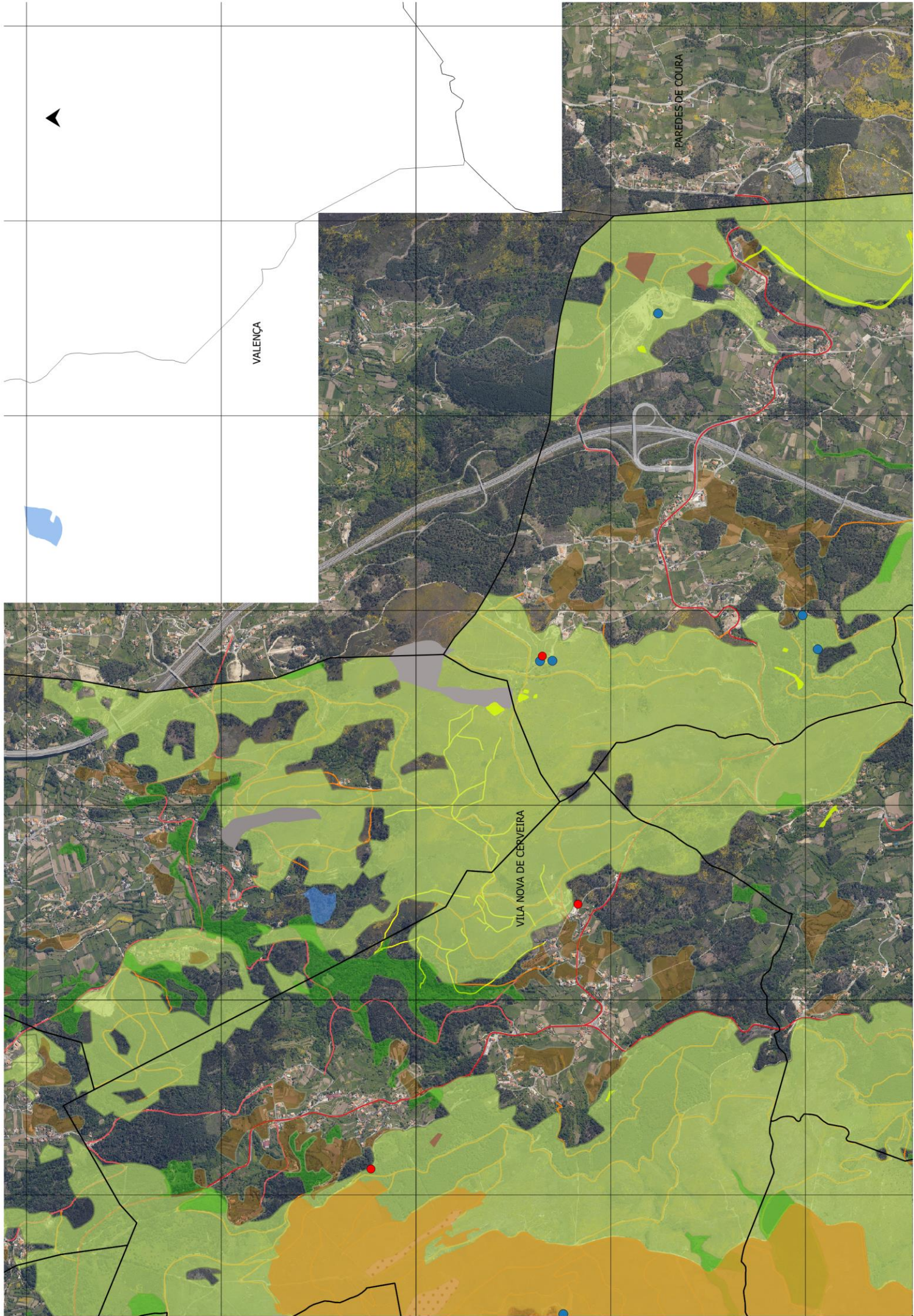



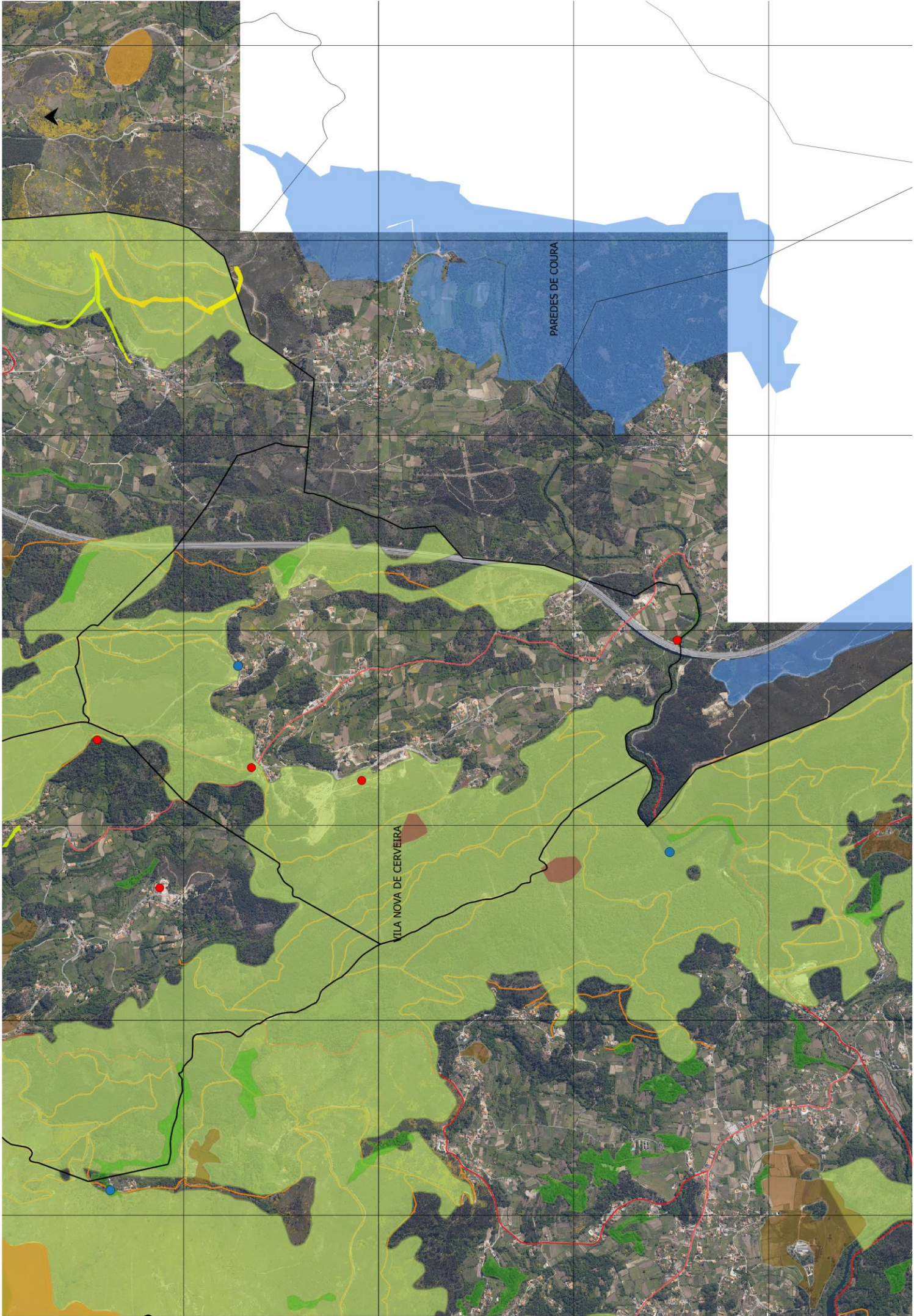



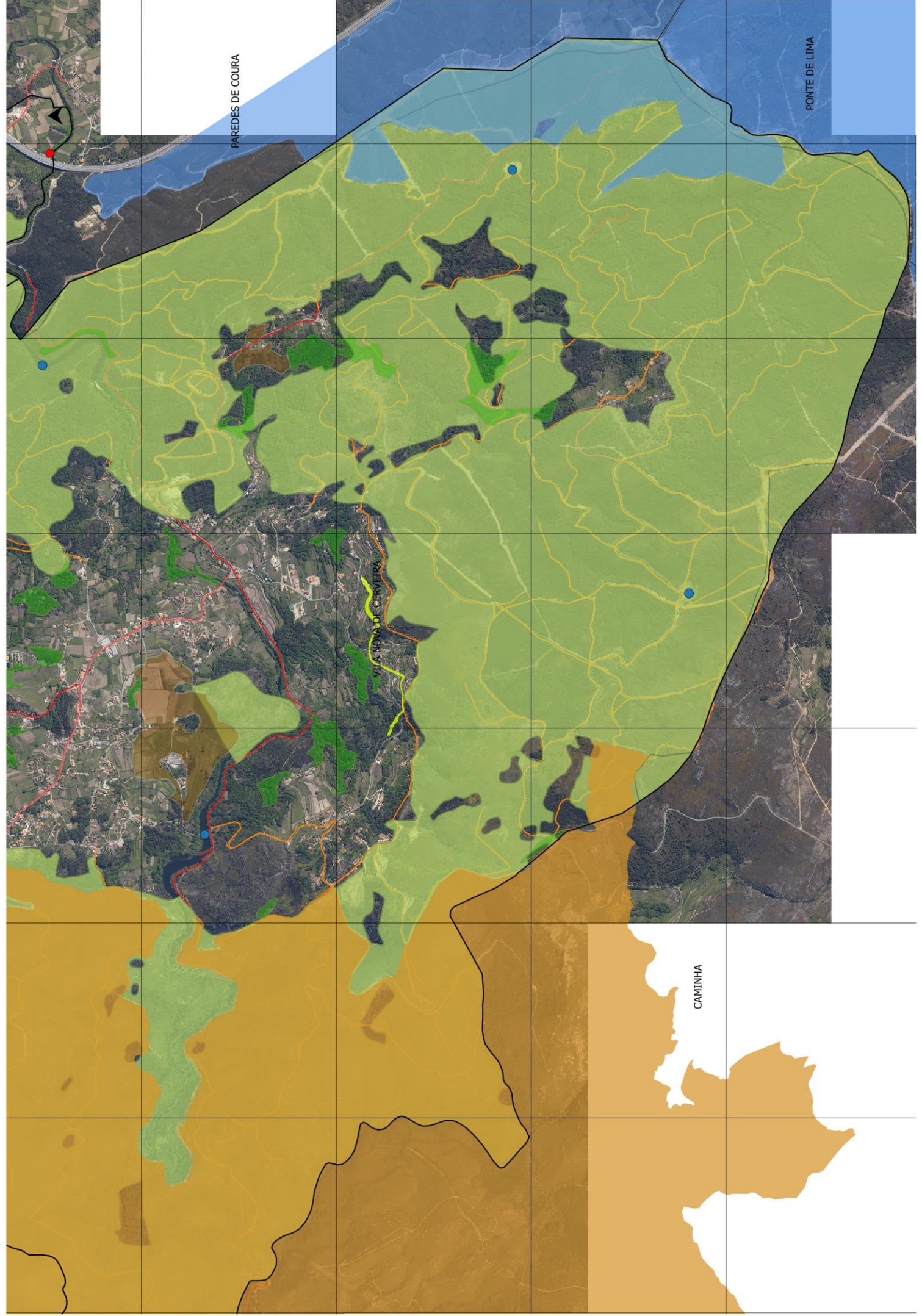

PAREDES DE COURA

PONTE DE LIMA

VILA NOVA DE CERVEIRA

CAMINHA



