



15

SECRETARIA DE ESTADO DA CULTURA

COMISSÃO ORGANIZADORA DO
INSTITUTO DE SALVAGUARDA DO PATRIMÓNIO CULTURAL E NATURAL

Procº 6.11.3/28-10(2)

ASSUNTO: Classificação da atalaia situada no Alto de Lourido, Vila
Nova de Cerveira.

PROPONENTE: D.G.E.M.N.

HOMOLOGO

19, I, 79P A R E C E R

A Comissão Organizadora do I.S.P.C.N. tendo analisado a proposta da D.G.E.M.N. e a documentação que a acompanha, considera que a atalaia situada no Alto de Lourido, Vila Nova de Cerveira, merece ser classificada como imóvel de interesse público.

Lisboa, em 18 de Janeiro de 1979

O PRESIDENTE,

DIRECÇÃO GERAL DOS EDIFÍCIOS E MONUMENTOS NACIONAIS
DIRECÇÃO DOS MONUMENTOS DO NORTE

ATALAIA SITUADA NO ALTO DE LOURIDO

Vila Nova de Cerveira

Em 1660 - 1663 o Engenheiro Mestre de Campo General D. Francisco de Azevedo mandou levantar, no Alto de Lourido, em Vila Nova de Cerveira, uma atalaia para prevenir qualquer surpresa sobre a Praça da Vila.

Havia sido já D. Francisco de Azevedo que, pela mesma época, dirigira a construção do Forte de Lobelhe que se encontra situado, sobranceiro ao Rio Minho, 87 metros abaixo do nível da atalaia.

Desde esta atalaia domina-se um amplo espaço que abrange toda a Vila de Cerveira, a zona fronteira com Espanha e um extenso troço do Rio Minho.

Em 1915 este posto de vigia foi levado a hasta pública e arrematado por João Carlos Gonçalves, deixando de ser património do Estado Português.

A classificação desta atalaia justificar-se-ia não só pelo seu significado histórico como, também, pela sua localização e possibilidades de recuperação. O presente processo de classificação é constituído pela planta de localização e por algumas fotografias que ilustram o estado actual da atalaia.

VISTO

O ARQUITECTO DIRECTOR

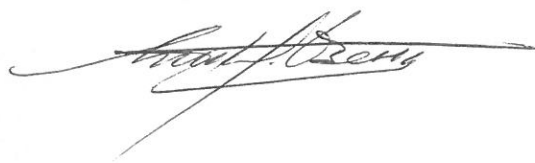

Porto, 23 de Maio de 1977

O arquitecto contratado

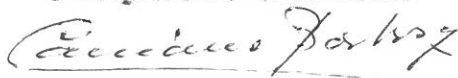



Aspectos exteriores





Aspectos exteriores



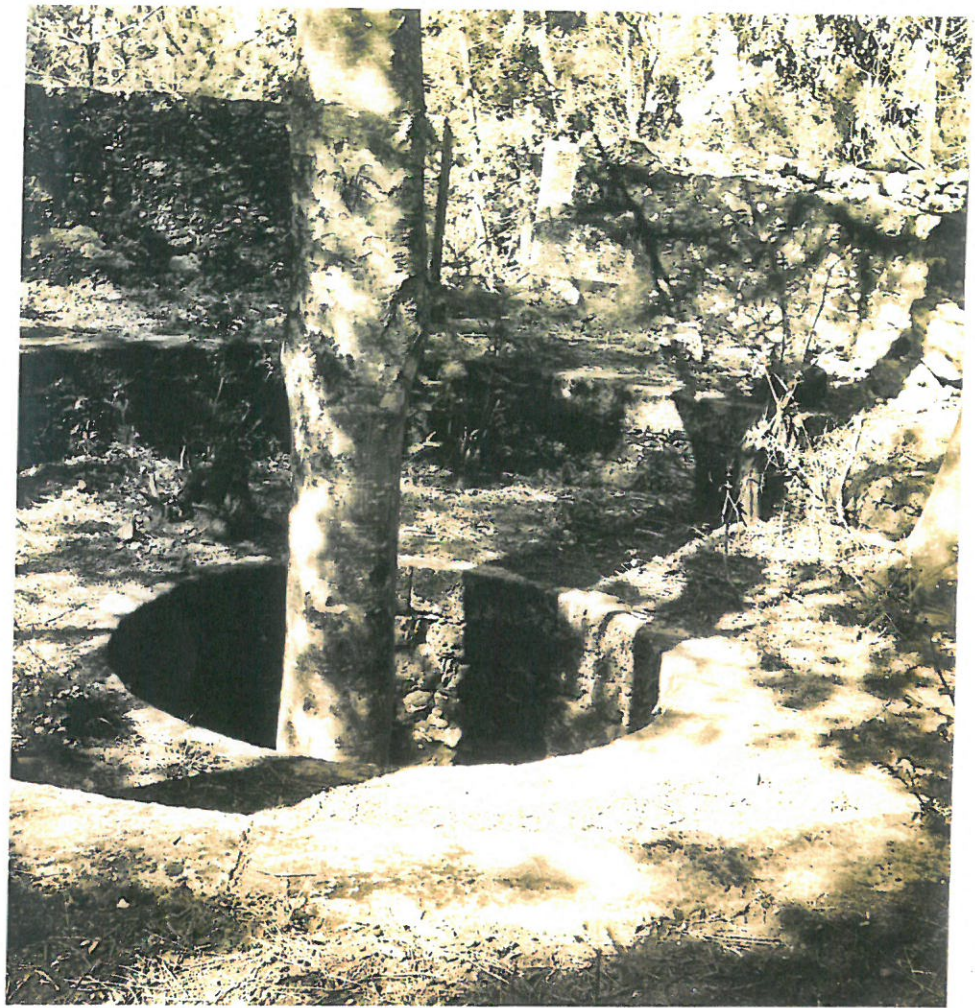

Aspecto interior