agenda

DEZEMBRO'2026



CERVEIRA VIVA

CÂMARA MUNICIPAL
DE VILA NOVA DE CERVEIRA

FICHA TÉCNICA

CERVEIRA VIVA EM AGENDA
N.º 19 dezembro 2026

EDIÇÃO E PROPRIEDADE
Câmara Municipal
de Vila Nova de Cerveira

COORDENAÇÃO DE CONTEÚDOS
Gabinete de Comunicação

DESIGN
Bidi Design, Lda.

IMPRESSÃO
Sersilito, Empresa Gráfica, Lda.

TIRAGEM
1500 exemplares

DEPÓSITO LEGAL
496440/22

DISTRIBUIÇÃO
Gratuita
Esta agenda também está disponivel em formato digital.

Seja amigo do ambiente e faça download em
cm-vncerveira.pt

Se pretender divulgar alguma iniciativa deverá contactar os serviços Culturais pelo telefone 251 708 020 ou enviar a informação para o endereço eletrónico: comunicacao@cm-vncerveira.pt

Praça do Município
4920-284 Vila Nova de Cerveira
tlf. 251 708 020
tlm. 925 608 411/12/14
geral@cm-vncerveira.pt
www.cm-vncerveira.pt

FSC®

índice

04 . mensagem Presidente
05 . em destaque
07 . eventos e atividades
38 . desporto
39 . exposições
43 . museus e galerias
45 . contactos úteis



Ilustres Cerveirenses, Estimados Visitantes,

O Natal é, por excelência, uma época que nos convida a abrandar, a estar mais próximos de quem gostamos e a valorizar aquilo que verdadeiramente importa: a família, a amizade, a solidariedade e os laços que nos unem enquanto comunidade.
É neste espírito que Vila Nova de Cerveira se prepara para viver um Natal muito especial, inspirado no universo mágico de O Quebra-Nozes, um clássico intemporal que atravessa gerações e nos transporta para um mundo de fantasia, onde os sonhos ganham vida e a imaginação nos devolve o olhar maravilhado de uma criança.
Queremos que esta celebração seja uma oportunidade para redescobrir o prazer das coisas simples, valorizar os encontros e viver momentos que se transformem em boas memórias.
Porque o espírito natalício revela-se não apenas nas luzes e na decoração que dão vida à nossa terra, mas sobretudo na generosidade dos gestos, na alegria de estarmos próximos e na atenção que dedicamos aos outros.
Deixo-vos, por isso, um convite muito especial: entrem nesta história e vivam connosco este «Reino Encantado de Natal»! Que a inspiração de O Quebra-Nozes nos desperte a capacidade de sonhar, de mantermos viva a esperança num futuro melhor.
A todos os Cerveirenses, às suas famílias e a quantos nos visitam, desejo um Santo e Feliz Natal, repleto de paz, amor, saúde e esperança!

O Presidente da Câmara Municipal,
Rui Teixeira



ERA UMA VEZ... CERVEIRA, UM REINO ENCANTADO DE NATAL!

Diz a magia dos contos que, quando chega o Natal, há sonhos que despertam, personagens que ganham vida e mundos extraordinários que se abrem diante dos nossos olhos.
É precisamente nesse universo de fantasia que Vila Nova de Cerveira convida a entrar, inspirando-se numa das mais intemporais histórias desta época: O Quebra-Nozes.
Tal como no conto que atravessa gerações, também em Cerveira tudo começa com um convite à imaginação.
Um reino onde a magia acontece, onde os soldados de chumbo ganham vida, as bailarinas dançam ao som de melodias encantadas e cada recanto esconde uma nova surpresa.
Aqui, há ainda histórias para ouvir, sabores para descobrir e, claro, encontros muito especiais!
Venha criar memórias felizes em "Cerveira, Um Reino Encantado de Natal"!


Cerveira
UM REINO ENCANTADO
DE NATAL
1 DEZ — 10 JAN
CERVEIRA
VILA DAS ARTES



1

LIGAR DAS LUZES

19h00 | Centro Histórico

O centro histórico veste-se de luz, cor e fantasia para assinalar o arranque de "Cerveira, Um Reino Encantado de Natal".

O momento do 'Ligar das Luzes' promete transformar as ruas e os edifícios da vila num cenário cintilante, dando vida a um ambiente de sonho e encanto, onde miúdos e graúdos são convidados a entrar no espírito natalício.

A celebração fica marcada por um espetáculo de ballet inspirado em 'O Quebra-Nozes', que dará o mote para duas semanas de muita animação, experiências e momentos inesquecíveis em família.

Uma noite especial que assinala também o início de uma programação repleta de surpresas, com o Mercado de Natal, o Carrossel Parisiense, o Comboio de Natal e a Pista de Gelo natural.



1 a 13

MERCADO DE NATAL

Centro Histórico

Treze dias, sem pausas, para descobrir, saborear, oferecer e sentir o Natal!
O Mercado de Natal cresce e ganha uma nova dimensão, mantendo as suas portas abertas também durante a semana, para que ninguém perca a oportunidade de viver o ambiente encantado que toma conta do centro histórico.
Entre o Terreiro e a Praça Alto Minho, artesãos, produtores, comerciantes e associações locais dão vida a um mercado onde a tradição se cruza com a criatividade e o espírito natalício. Produtos locais, artesanato, sabores tradicionais e sugestões originais de presentes convidam a passear, descobrir e antecipar a magia da época mais especial do ano.
Venha passear pelo coração de Cerveira e deixe-se envolver pela magia de um mercado que promete surpreender a cada visita.
Abertura oficial: 1 de dezembro, às 19h00.
Horário: A partir das 10h00 com encerramento entre as 23h00 e as 24h00, conforme o dia.



4

CHEGADA DO PAI NATAL

19h00 | Centro Histórico

A magia do Natal ganha vida com a chegada de uma das personagens mais aguardadas desta época!
Tudo começa com uma parada cheia de encanto, onde a música, a dança, a cor e a fantasia se juntam numa viagem pelo imaginário natalício. Um desfile inspirado no universo mágico de O Quebra-Nozes, que promete despertar sorrisos, surpreender miúdos e graúdos e dar início à época mais especial do ano.
E o Pai Natal? Como já nos habituou, a sua chegada será tudo menos discreta... Prepare-se para uma entrada surpreendente!
No final, o Pai Natal vai instalar-se na sua casa, no Terreiro, onde ficará à espera dos mais pequenos. Será o momento perfeito para partilhar desejos, entregar a tão aguardada carta e guardar uma recordação muito especial deste encontro mágico, com uma fotografia para mais tarde recordar.

1 dezembro a 10 de janeiro

EXPERIÊNCIAS PARA TODA A FAMÍLIA

Centro Histórico

Para tornar esta viagem pelo Reino Encantado de Natal ainda mais especial, estão disponíveis várias atrações que prometem fazer as delícias de miúdos e graúdos.



Comboio Turístico

(1 a 13 dezembro)
Percorra a vila numa viagem diferente, desfrutando do ambiente festivo e das decorações natalícias.
Bilhete a 2,50€.



Carrossel Parisiense

(1 dezembro a 10 janeiro)
Entre cavalinhos encantados, movimentos delicados e uma atmosfera de sonho, cada volta neste carrossel desperta os sentidos e transforma o momento numa experiência mágica.
Um pequeno universo de fantasia, pensado para os mais pequenos, onde a alegria se sente no ar, os olhos brilham de encanto e cada instante se transforma numa doce memória.
Bilhete a 3 €.

HORÁRIO DE FUNCIONAMENTO:
1 de dezembro: 19h30 - 23h00
Segundas-feiras a quintas-feiras: 10h00 - 23h00
Sextas-feiras, sábados, domingos e vésperas de feriado: 10h00 - 24h00
24 e 25 de dezembro: Encerrado
31 de dezembro: 11h00 - 00h30
1 de janeiro: Encerrado

Crianças até aos 6 anos de idade têm de ser acompanhadas por um adulto. Utilização por ordem de chegada, mediante lotação do equipamento.
Horário de Funcionamento do Mercado de Natal



Casa do Pai Natal

Mas há um encontro muito especial que não pode faltar nesta viagem: uma visita à **Casa do Pai Natal**, instalada no coração da vila, no Terreiro! Aqui, os mais pequenos terão a oportunidade de conhecer o Pai Natal, partilhar os seus desejos, entregar os tradicionais pedidos e guardar uma recordação deste momento mágico através de uma fotografia. Uma experiência de proximidade e encantamento que promete despertar sorrisos e alimentar os sonhos das crianças.

Fotografias a partir de 4€

HORÁRIO DE FUNCIONAMENTO:
Sexta-feira (dia 4): 19h30 - 21h00
Segunda-feira (dia 7): 17h00 - 20h30
Quarta-feira a sexta-feira: 17h00 - 20h30
Sábados, domingos e feriado (dia 8): 10h00 - 12h00 · 14h00 - 17h00 · 17h40 - 20h30

Nota: O horário apresentado poderá sofrer ajustes pontuais por motivos de organização. Agradecemos a compreensão.



Pista de Gelo Natural

(1 dezembro a 10 janeiro)
Para quem gosta de emoções e diversão, venha experimentar a magia da patinagem, numa experiência para partilhar em família ou com amigos.
Atividade tem o custo de 5 € nos dias de semana e 6 € ao fim de semana.

HORÁRIO DE FUNCIONAMENTO:
Segundas-feiras a quintas-feiras: 14h00 - 20h00
Sextas-feiras: 14h00 - 22h00
Sábados: 10h00 - 23h00
Domingos: 10h00 - 21h00

Nota: O horário apresentado poderá sofrer ajustes pontuais por motivos de organização. Agradecemos a compreensão.

Cerveira

UM REINO ENCANTADO DE NATAL

1 DEZ — 10 JAN

PROGRAMAÇÃO COMPLETA 2026



CERVEIRA
VILA DAS ARTES

PROGRAMA

CERVEIRA UM REINO ENCANTADO DE NATAL 2026

01 DEZ (TER)

CENTRO HISTÓRICO

19h00 Ligar das Luzes de Natal

Quebra-Nozes | Espetáculo de Ballet

19h30 Abertura do Mercado de Natal

JARDIM CHAGNY

19h30 Abertura da Pista de Gelo Natural

23h00 Encerramento

02 DEZ (QUA)

CENTRO HISTÓRICO

10h00 Abertura do Mercado de Natal

16h00 Workshop de Bolachas de Gengibre
(crianças M/5)

Fábrica de Bolachas - Mediante inscrição prévia no local e limitado à lotação máxima de 16 participantes

23h00 Encerramento

03 DEZ (QUI)

CENTRO HISTÓRICO

10h00 Abertura do Mercado de Natal

16h00 Workshop de Bolachas de Gengibre
(crianças M/5)

Fábrica de Bolachas - Mediante inscrição prévia no local e limitado à lotação máxima de 16 participantes

23h00 Encerramento

04 DEZ (SEX)

CENTRO HISTÓRICO

10h00 Abertura do Mercado de Natal

16h00 Workshop de Bolachas de Gengibre
(crianças M/5)

Fábrica de Bolachas - Mediante inscrição prévia no local e limitado à lotação máxima de 16 participantes

19h00 **Chegada do Pai Natal**

21h30 Animação Itinerante - Os Quatro Reinos

22h30 Animação Itinerante - Os Duendes à Solta

24h00 Encerramento

05 DEZ (SÁB)

CENTRO HISTÓRICO

10h00 Abertura do Mercado de Natal

10h30 **Performance Itinerante - O Reino do Gelo**

BIBLIOTECA MUNICIPAL

11h00 **Hora do Conto - A Aldeia das Luzes e o Comboio Mágico, uma criação de Inácia Cruz**

Sessão dirigida a Bebés até aos 3 anos (máx. 25 + acompanhantes) - Mediante marcação prévia

CENTRO HISTÓRICO

14h30 **Performance Itinerante - O Reino do Gelo**

16h00 Workshop de Bolachas Húngaras (crianças M/5)

Fábrica de Bolachas - Mediante inscrição prévia no local e limitado à lotação máxima de 16 participantes

19h30 Animação Itinerante

24h00 Encerramento

06 DEZ (DOM)

CENTRO HISTÓRICO

10h00 Abertura do Mercado de Natal

PISCINA MUNICIPAL

10h00 Hidronatal – Aula aberta de hidroginástica (M/14 até 120 participantes)
Entrada livre, com duração de 45 minutos
Inscrição prévia e obrigatória: 251 708 025 | desporto@cm-vncerveira.pt

CENTRO HISTÓRICO

11h00 Performance Itinerante - O Reino dos Doces

16h00 Workshop de Bolachas de Gengibre (crianças M/5)
Fábrica de Bolachas - Mediante inscrição prévia no local e limitado à lotação máxima de 16 participantes

16h30 Performance Itinerante - O Reino dos Doces

19h30 Workshop de Bolachas Húngaras (crianças M/5)
Fábrica de Bolachas - Mediante inscrição prévia no local e limitado à lotação máxima de 16 participantes

20h30 Animação Itinerante

24h00 Encerramento

07 DEZ (SEG)

CENTRO HISTÓRICO

10h00 Abertura do Mercado de Natal

12h00 **Performance Itinerante - O Reino das Flores**

16h00 Workshop de Bolachas de Gengibre (crianças M/5)

Fábrica de Bolachas - Mediante inscrição prévia no local e limitado à lotação máxima de 16 participantes

16h30 **Performance Itinerante - O Reino das Flores**

20h30 Animação Itinerante

24h00 Encerramento

08 DEZ (TER)

CENTRO HISTÓRICO

10h00 Abertura do Mercado de Natal

12h00 **Performance Itinerante - O Reino das Diversões**

16h00 Workshop de Bolachas Húngaras (crianças M/5)

Fábrica de Bolachas - Mediante inscrição prévia no local e limitado à lotação máxima de 16 participantes

17h00 **Performance Itinerante - O Reino das Diversões**

20h00 Animação Itinerante

23h00 Encerramento

09 DEZ (QUA)

CENTRO HISTÓRICO

10h00 Abertura do Mercado de Natal

12h00 **Performance Itinerante - O Reino das Diversões**

16h00 Workshop de Bolachas de Gengibre
(crianças M/5)

Fábrica de Bolachas - Mediante inscrição prévia no local e limitado à lotação máxima de 16 participantes

17h00 **Performance Itinerante - O Reino do Gelo**

20h00 Animação Itinerante

23h00 Encerramento

10 DEZ (QUI)

CENTRO HISTÓRICO

10h00 Abertura do Mercado de Natal

11h30 **Performance Itinerante - O Reino dos Doces**

16h00 Workshop de Cookies com pepitas de chocolate (crianças M/5)

Fábrica de Bolachas - Mediante inscrição prévia no local e limitado à lotação máxima de 16 participantes

16h30 **Performance Itinerante - O Reino dos Doces**

18h30 Workshop de Bolachas de Gengibre

Fábrica de Bolachas - Mediante inscrição prévia no local e limitado à lotação máxima de 16 participantes

19h30 Animação Itinerante

23h00 Encerramento

11 DEZ (SEX)

CENTRO HISTÓRICO

10h00 Abertura do Mercado de Natal

11h30 **Performance Itinerante - O Reino das Flores**

16h00 Workshop de Cookies com pepitas de chocolate (crianças M/5)

Fábrica de Bolachas - Mediante inscrição prévia no local e limitado à lotação máxima de 16 participantes

16h30 **Performance Itinerante - O Reino das Flores**

18h30 Workshop de Bolachas de Gengibre (crianças M/5)

Fábrica de Bolachas - Mediante inscrição prévia no local e limitado à lotação máxima de 16 participantes

19h30 Animação Itinerante

24h00 Encerramento

12 DEZ (SÁB)

CENTRO HISTÓRICO

10h00 Abertura do Mercado de Natal

BIBLIOTECA MUNICIPAL

11h00 Hora do Conto - "O Quebra-Nozes e o Rei dos Ratos"

Sessão dirigida a bebés até aos 3 anos (máx. 25 + acompanhantes), mediante marcação prévia

CENTRO HISTÓRICO

11h30 Performance Itinerante - O Reino das Diversões

16h00 Workshop de Bolachas Húngaras (crianças M/5)
Fábrica de Bolachas - Mediante inscrição prévia no local e limitado à lotação máxima de 16 participantes

16h30 Performance Itinerante - O Reino das Diversões

18h30 Workshop de Cookies com pepitas de chocolate (crianças M/5)

Fábrica de Bolachas - Mediante inscrição prévia no local e limitado à lotação máxima de 16 participantes

20h30 Animação Itinerante

24h00 Encerramento

13 DEZ (DOM)

CENTRO HISTÓRICO

10h00 Abertura do Mercado de Natal

11h30 **Performance Itinerante - O Reino do Gelo**

16h00 Workshop de Bolachas de Gengibre (crianças M/5)

Fábrica de Bolachas - Mediante inscrição prévia no local e limitado à lotação máxima de 16 participantes

16h30 **Performance Itinerante - O Reino do Gelo**

18h30 Workshop de Cookies com pepitas de chocolate (crianças M/5)

Fábrica de Bolachas - Mediante inscrição prévia no local e limitado à lotação máxima de 16 participantes

19h30 Animação Itinerante

23h00 Encerramento

12

SÁBADO • Todo o dia

Feira Semanal e Feira de Artesanato

Local: Praça da Galiza

2, 9 e 16 • 14h30 às 16h30

Comunidade de Leitores - Chá com Letras

Encontros de leitura para descobrir a literatura portuguesa, com orientação da da Prof.ª Maria José Areal.

Org.: Câmara Municipal
Local: Biblioteca Municipal
**Mediante inscrição prévia*

15 e 22 • 1h às 17h

Somos Digitais

Programa gratuito de capacitação digital para adultos.

Org.: Câmara Municipal
Local: Biblioteca Municipal
**Mediante inscrição prévia*

HORA DO CONTO

PROGRAMAÇÃO

DEZEMBRO

Sábados

Público

Crianças e suas famílias

Local

Biblioteca Municipal de Vila Nova de Cerveira

Horário

11h00



5 dezembro

A Aldeia do Comboio Mágico

Espetáculo poético e interativo com a surpreendente one woman show, Inácia Cruz.

12 dezembro

O Quebra--Nozes

adaptação do conto de E.T.A. Hoffmann e ilustrações Chiara Nocentini

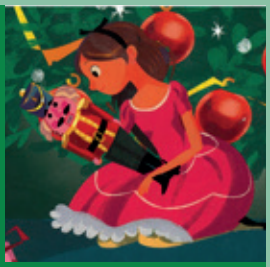



19 dezembro

A Noite antes da Noite de Natal

autoria de Kes Gray e ilustrações Claire Powell

26 dezembro



Especial Yogar com Histórias

A Estrela Mágica de Natal

autoria de Yoyo Studios

Produção/Execução: Manuela Fernandes

A partir da luz da estrela, vamos explorar o tema "Festas de Luz pelo Mundo", descobrindo como diferentes culturas encontram formas simbólicas de iluminar os dias mais escuros do ano. Um convite a acolher a diversidade, despertar a curiosidade e descobrir aquilo que tantas culturas têm em comum: a luz como símbolo de esperança, calor e união.

***Mediante inscrição prévia** | Limite de 15 crianças + acompanhante*

5 dez

Dias Abertos no Museu Bienal de Cerveira

Os "Dias Abertos no Museu" convidam a comunidade a envolver-se com a arte contemporânea através de experiências de mediação cultural, visitas orientadas, oficinas e conversas com artistas.
Este programa oferece um espaço de descoberta crítica das exposições do Museu Bienal de Cerveira, estimulando a reflexão, o diálogo e a participação ativa.
A entrada é gratuita, tornando a arte acessível a todos e promovendo o encontro entre público, artistas e território.

Org.: Fundação Bienal de Arte de Cerveira
Apoio: República Portuguesa – Cultura, Juventude e Desporto / Direção-Geral das Artes

Mais informações: www.bienaldecerveira.pt



Jovens +
SOCIAIS

BIBLIOTECA MUNICIPAL
DE VILA NOVA DE CERVEIRA
2026

9, 10 e 11 dezembro

Torneio de Jogos de Tabuleiro & PlayStation

Escolhe o teu dia preferido!

quarta, quinta
ou sexta-feira

14h30 - 16h30



JOGOS DE TABULEIRO:
Papel & Mar Salgado
Flip 7

JOGO PC:
Stop

PLAYSTATION:
FC25

Para jovens da Eurocidade Cerveira-Tomiño, a partir dos 11 anos

Podes participar individualmente ou formar uma equipa de 4 amigos!

Joga, pontua e sobe no ranking.
No final da temporada, há prémios!

Cerveira + Tomiño EUROCIDADE

CERVEIRA

Tomiño

ESPAÇO JUVENTUDE SEM FRONTEIRAS

ENCONTRO DE JOGOS DE TABULEIRO MODERNOS

Uma vasta gama de jogos disponível
para todas as idades e número de jogadores

12 DEZ 10H-13H

Sessão dirigida ao
PÚBLICO GERAL



Orientação pela **ASSOCIAÇÃO ARTMATRIZ**

ESPAÇO JUVENTUDE SEM FRONTEIRAS
Biblioteca Municipal de Vila Nova de Cerveira

13 dez . 10h00

Feira de Artes e Velharias

Local: Praça da Galiza

15 a 18 dez . 14h00 - 16h30

Ateliers Livres - Natal 2026

Orientados pelo artista Paulo Barros, os Ateliers Livres de Natal propõem um espaço de descoberta e experimentação, onde cada participante poderá conhecer diferentes processos de impressão e explorar o seu potencial expressivo e criativo.

Faixa etária: 8 - 14 anos
Local: Museu Bienal de Cerveira (Fórum Cultural de Cerveira)
Inscrições: geral@bienaldecerveira.pt
Preço: 20€ (quatro dias)
Org.: Fundação Bienal de Arte de Cerveira
Apoio: República Portuguesa – Cultura, Juventude e Desporto / Direção-Geral das Artes





18 dez

FÉRIAS DE NATAL NA BIBLIOTECA - Espetáculo de Magia: "O mágico que se esqueceu do Natal!"

O Natal está quase a chegar, mas o Mágico Gongas, um feiticeiro muito atrapalhado e divertido, esqueceu-se... completamente!
Um espetáculo cheio de gargalhadas, surpresas e truques mágicos, onde o público participa ativamente e a magia acontece mesmo... nas mãos de quem menos espera!

Produção/execução: MagicArte e Animações
Sessão dirigida a Grupos ATL e famílias
Local: Biblioteca Municipal

18 dez . 21h30

Cinema no Palco "Ebenezer" (M/13)

Org.: Câmara Municipal
Local: Palco das Artes
3€ - Abertura de portas 1h antes



Jovens + CRIATIVOS

BIBLIOTECA MUNICIPAL
DE VILA NOVA DE CERVEIRA



1 VEZ POR MÊS

1 ARTISTA

1 TÉCNICA

1 LIVRO

1 DESAFIO CRIATIVO

19 DEZ sábado
9h30 - 12h30

TRAZ OS TEUS AMIGOS E JUNTA-TE A ESTA AVENTURA CRIATIVA: A TUA ARTE PODE FAZER A DIFERENÇA!

TEMÁTICA: **TRADIÇÕES, PATRIMÓNIO CULTURAL E IMAGINÁRIO NATALÍCIO**

ARTISTAS: **VÁRIOS**

TÉCNICA: **ILUSTRAÇÃO E POP-UP**

LIVRO: **CONTOS DE NATAL**

AUTORES: **VÁRIOS**

VEM À HORA QUE QUISERES E FICA O TEMPO QUE QUISERES!

Orientação: Alberto Ferreira (Professor de Educação Visual) **Pilar Piñeiro** (Artista plástica) **Adelaide Graça (Escritora) Esther Moe** (Artista Plástica)

Público-alvo: jovens da Eurocidade, a partir dos 11 anos

ESPAÇO JUVENTUDE SEM FRONTEIRAS

19 dez . 17h00

1ª São Silvestre de Vila Nova de Cerveira

Duas modalidades: uma corrida de aproximadamente 10 km, destinada a participantes com idade mínima de 18 anos, e uma caminhada de aproximadamente 5 km, aberta a participantes de todas as idades.
Org.: Social Run Club Minho Miles
Apoio: Câmara Municipal
Local: Centro histórico

19 dez . 17h30

Concerto "All is Well"

Org.: Academia de Música Fernandes Fão
Local: Palco das Artes
Entrada livre

20 dez . 15h30

Cinema no Palco "Viana – A Lenda dos Corações de Ouro" (M/6)



Org.: Câmara Municipal
Local: Palco das Artes
3€ - Crianças até aos 12 anos (inclusive) não pagam bilhete
- Abertura de portas 1h antes

20 dez . 17h30

Concerto de Natal

Um final de tarde repleto de emoções e magia com a interpretação das mais belas e intemporais canções de Natal!
Org.: Câmara Municipal
Apoio: Academia de Música Fernandes Fão
Local: Igreja Matriz



31 dez . 22h00 - 05h00

Passagem de Ano 2026/2027

A passagem de ano em Vila Nova de Cerveira é já uma referência na região e este ano traz novidades!

A animação começa às 22h00, no Terreiro, com um concerto que acompanha o público até à contagem decrescente para a chegada de 2027.

A grande novidade desta edição acontece depois da meia-noite: os DJ's passam a atuar numa tenda instalada na Praça da Galiza, a escassos metros do Terreiro. Esta proximidade garante que todos possam continuar a acompanhar a festa, sem perder o ambiente e a energia da noite. Aqui, a música prolonga-se a partir das 00h30 e até às 05h00.

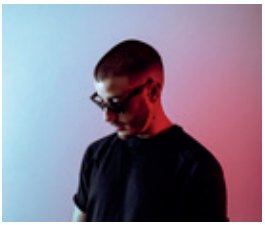

00h30 - 01h30:
Pedro Pereira



01h30 - 03h00:
Chinelos com Vida



03h00 - 04h00:
Merche Romero



04h00 - 05h00:
Frank Maurel

Org.: Câmara Municipal
Local: Terreiro e Praça da Galiza
Entrada livre



3 jan 27 . 17h

Concerto de Ano Novo - "Strauss & Friends"

A Orquestra Filarmónica de Braga assinala o início do novo ano, com um momento musical de elevada qualidade artística, promovendo o acesso à cultura, a valorização da música orquestral e o enriquecimento da oferta cultural do concelho.

O evento constitui ainda uma oportunidade de convívio e celebração, reforçando a dinâmica cultural do Município e a sua proximidade com a comunidade.

Org.: Câmara Municipal
Local: Palco das Artes

CLUBE DESPORTIVO DE CERVEIRA

SENIORES
CAMPEONATO DISTRITAL DA 1ª DIVISÃO
13 DEZ – 15H00: **CD CERVEIRA** – MONÇÃO

INICIADOS
CAMPEONATO DISTRITAL DA 1ª DIVISÃO
13 DEZ – 10H00: **CD CERVEIRA** – AD DARQUENSE

INFANTIS
TORNEIO DISTRITAL "GOMES RIBEIRO" SUB-13 FUT.11 (SÉRIE B)
12 DEZ – 10H00: **CD CERVEIRA** – SC VIANENSE

ASSOCIAÇÃO DESPORTIVA DE CAMPOS

SENIORES
CAMPEONATO DISTRITAL DA 2ª DIVISÃO
13 DEZ - 15H00: **AD CAMPOS** - FC CABAÇOS

JUNIORES
CAMPEONATO DISTRITAL AFVC JUNIORES "A", SÉRIE B
12 DEZ - 15H00: **AD CAMPOS** - CD CERVEIRA

JUVENIS
CAMPEONATO DISTRITAL DA 2ª DIVISÃO JUNIORES "B" - SERIE B
19 DEZ - 15H00: **AD CAMPOS** - AC CAMINHA

INICIADOS
CAMPEONATO DISTRITAL DA 2ª DIVISÃO JUNIORES "C" - SERIE C
06 DEZ - 10H00: **AD CAMPOS** - AD LIMIANOS B



Até 31 dez

O Peixe do Trimestre – A Enguia

Exposição sobre as características gerais da espécie, ciclo de vida, distribuição, ameaças e a pesca no rio Minho.

Org.: Câmara Municipal
Local: Aquamuseu do Rio Minho
Horário: 3ª feira a domingo: 09h30 - 12h30 | 14h00 - 17h00

Até 7 jan

Exposição Documental: "Quebra-Nozes: histórias que dançam"

Descubra o universo do Quebra-Nozes, uma das mais conhecidas histórias associadas ao Natal, que nasceu da imaginação do escritor alemão E.T.A. Hoffmann, ganhou nova dimensão através da música de Piotr Ilitch Tchaikovsky e se tornou uma referência no mundo do ballet, da literatura e do imaginário infantil.

Org.: Câmara Municipal
Local: Biblioteca Municipal
Horário: 3ª a 6.ª feira 09h30 - 13h00 | 14h00- 17h30 | sábado 09h30 - 13h00

Quebra-Nozes:

Histórias que Dançam

EXPOSIÇÃO DOCUMENTAL

28 NOV'26 — 7 JAN'27

Biblioteca Municipal de Vila Nova de Cerveira

3.ª a 6.ª feira
9h30 - 13h00 e 14h00 - 17h30

sábado
9h30 - 13h00



Vamos descobrir o universo do Quebra-Nozes, uma das mais conhecidas histórias associadas ao Natal.

Uma referência no mundo do ballet, da literatura e do imaginário infantil!

CERVEIRA VILA DAS ARTES

biblioteca municipal vila nova de cerveira

Até 31 mai

O Poder Local em Vila Nova de Cerveira: Da Reforma Liberal à Atualidade (1835-2025)

Através de documentos, fotografias e outros testemunhos históricos, a exposição dá a conhecer a evolução da organização do poder local, os principais órgãos municipais e as personalidades que desempenharam funções de relevo na governação do concelho ao longo de quase dois séculos.
Destaca ainda os momentos mais marcantes da transformação política e administrativa, evidenciando o papel das instituições municipais na construção e desenvolvimento de Vila Nova de Cerveira.

Org.: Câmara Municipal
Local: Arquivo Municipal
Horário: 2ª a 6ª feira 09h00 - 12h30 | 13h30 - 17h00

O Poder Local em Vila Nova de Cerveira:

Da Reforma Liberal à Atualidade (1835-2026)

Exposição no Arquivo Municipal até 31 maio 2027

Inauguração a

1 outubro 2026 - 11h30



Horário:
segunda a sexta-feira
09h00 - 12h30 | 13h30 - 17h00

CERVEIRA VILA DAS ARTES

ARQUIVO Vila Nova de Cerveira



AQUAMUSEU DO RIO MINHO

Aquários com espécies do Rio Minho, Lontrário, Museu das Pescas e Loja do Rio
Local: Parque de Lazer do Castelinho
Telf.: 251 708 026
Horário: terça a domingo
09h30 - 12h30 e 14h00 - 17h00
Email: aquamuseu@cm-vncerveira.pt
Web:
www.aquamuseu.cm-vncerveira.pt



MUSEU BIENAL DE CERVEIRA

Local: Fórum Cultural de Cerveira
Telf.: 251 794 633
Horário: terça-feira a sábado
10h00 - 13h00 e 14h00 - 18h00
Encerrado às segundas-feiras, domingos e feriados
Web: www.bienaldecerveira.pt



CASA DO ARTESÃO

Local: Baluarte de Sta. Cruz
Telf.: 967 777 357
Email: assart.valeminho@gmail.com
Horário (consoante mudança de hora):
Inverno: Sábados: 10h00 – 19h00
Domingos: 10h00 – 18h00
Verão: Sábados: 10h00 – 20h00
Domingos: 10h00 – 19h00



CONVENTO DE S. PAIO

Exposições Permanentes: "80 Anos / 80 Interpretações de José Rodrigues – Homenagem ao Mestre", "Modelação", "Oriente", "Os jardins de José Rodrigues e os Jardins do Mundo", "José Rodrigues e o Coleccionismo"
Local: Monte de San Payo
Telf: 962 515 803
Email: conventosanpayo@gmail.com
Web: www.conventosanpayo.com



NÚCLEO INTERPRETATIVO DOS MOINHOS DA GÁVEA

Conjunto de cinco moinhos recuperados que abordam temáticas relacionadas com o ciclo do milho e as técnicas de moagem.
Local: Freguesia de Reboreda
Telf.: 251 708 023
Visitas guiadas mediante marcação prévia para:
Email: moinhosdagavea@cm-vncerveira.pt



PORTA TREZE - ASSOCIAÇÃO POÉTICA DE TODAS AS ARTES

Exposições Temporárias, Livraria, Galeria, Lançamentos de livros,
sessões de poesia.
Local: Rua Queiroz Ribeiro n.º 11/15
Telf: 968 520 072
Email: portatreze@gmail.com

CÂMARA MUNICIPAL
Tlf. **251 708 020 /** Tlm. **925 608 411/12**
Fax. **251 708 022**
www.cm-vncerveira.pt
geral@cm-vncerveira.pt

LOJA INTERATIVA DE TURISMO DE CERVEIRA
Tlf. **251 708 023**
turismo@cm-vncerveira.pt

BIBLIOTECA MUNICIPAL
Tlf. **251 708 024**
www.biblioteca.cm-vncerveira.pt
biblioteca@cm-vncerveira.pt

PALCO DAS ARTES
Tlm. **967 325 007**

PISCINA MUNICIPAL
Tlf. **251 708 025**
desporto@cm-vncerveira.pt

PROTECÇÃO CIVIL
Tlm. **925 490 427**
proteccao.civil@cm-vncerveira.pt

SERVIÇOS MUNICIPAIS DE INTERVENÇÃO SOCIAL
Tlf. **251 708 071**
Telm. **925 608 425 / 967 118 215**
redesocial@cm-vncerveira.pt

CLAIM - CENTRO LOCAL DE APOIO À INTEGRAÇÃO DE MIGRANTES
Tlf. **251 708 072**
Telm. **927 480 752**
claim@cm-vncerveira.pt

EUROCIDADE CERVEIRA-TOMIÑO
www.eurocidadecerveiratomino.eu
comunicacao@eurocidadecerveiratomino.eu

contactos úteis

CAE – CENTRO DE APOIO ÀS EMPRESAS
Tlf. **251 708 072**
cae@cm-vncerveira.pt

RECOLHA DE LIXO/ GRANDES DIMENSÕES
Tlm. **925 608 418**

BOMBEIROS VOLUNTÁRIOS
Tlf. **251 795 315**

CENTRO DE SAÚDE
Tlf. **251 795 289**

EDP - AVARIAS
Tlf. **800 506 506**

GUARDA NACIONAL REPUBLICANA
Tlf. **251 795 113**

INSTITUTO NACIONAL DE EMERGÊNCIA MÉDICA (INEM)
Tlf. **112**

LINHA DE EMERGÊNCIA PARA INCÊNDIOS FLORESTAIS
Tlf. **117**

ÁGUAS DO ALTO MINHO
Tlf. **258 806 900**
Linha de atendimento a clientes
(08h30 às 16h30)
800 200 289 (24h)
Comunicação de leituras
800 202 238 (24h)
Comunicação de roturas e avarias
geral.adam@adp.pt

FARMÁCIAS
Farmácia Cerqueira **251 795 291**
Farmácia Nova de Cerveira **251 792 140**
Farmácia de Campos **251 794 351**





CERVEIRA
VILA DAS ARTES

Câmara Municipal
Praça do Município
4920-284
Vila Nova de Cerveira

T. 251 708 020
F. 251 708 022
M. 925 608 411/12/14
geral@cm-vncerveira.pt

cm-vncerveira.pt